

Estatísticas da Criminalidade Violenta em Pernambuco 2018



SECRETARIA DE
DEFESA SOCIAL

SECRETARIA DE
DESENVOLVIMENTO
URBANO E HABITAÇÃO



GOVERNO DO ESTADO
DE PERNAMBUCO



1 - Estatísticas da Criminalidade Violenta em Pernambuco - 2018

Publicação da Agência Estadual de Planejamento e Pesquisas de Pernambuco – CONDEPE/ FIDEM

Rua das Ninfas, 65 – Recife/ PE – CEP 50.070 – 050

Tel: (0**81) 3182 4403– PABX 3182 4400 – FAX 3182 4406

www.condepefidem.pe.gov.br

GOVERNO DO ESTADO DE PERNAMBUCO

Paulo Henrique Saraiva Câmara
Governador

Luciana Barbosa de Oliveira Santos
Vice-Governadora

SECRETARIA DA CASA CIVIL
José Francisco de Melo Cavalcanti Neto
Secretário

SECRETARIA DE DEFESA SOCIAL
Antônio de Pádua Vieira Cavalcanti
Secretário

SECRETARIA DE DESENVOLVIMENTO URBANO E HABITAÇÃO
Marcelo Bruto da Costa Correia
Secretário

AGÊNCIA ESTADUAL DE PLANEJAMENTO E PESQUISAS DE PERNAMBUCO – CONDEPE/ FIDEM

Sheilla Pincovsky de Lima Albuquerque
Diretora Presidente

Maurílio Soares de Lima
Diretor de Estudos, Pesquisas e Estatística

Rodolfo Guimarães Regueira da Silva
Gerente de Estudos e Pesquisas Socioeconômicas

EQUIPE TÉCNICA

GESTÃO DE ESTUDOS SOCIODEMOGRÁFICOS DA AGÊNCIA CONDEPE/FIDEM

Virginia Lúcia Cavalcanti Walmsley

Gestora

Francisco Augusto Correia (Gráficos)

Margareth Monteiro (Diagramação)

Maria Luiza Ferreira (Estimativas populacionais)

Wainer Araújo (Mapas)

SUPERINTENDÊNCIA DE GESTÃO E ANÁLISE CRIMINAL E ESTATÍSTICA DA SECRETARIA DE DEFESA SOCIAL

Jonas Sobral Moreno

Superintendente

Cleyton Pimentel (Extração e validação dos dados)

Filipe Feitosa Valois Moreira (Mapeamento estatístico)

Gustavo Henrique Brasil de Barros (Coleta de dados)



Sumário

Apresentação.....	3
1. Crime Violento Contra o Patrimônio em Pernambuco 2014 - 2018.....	4
Tabela 1.1 – Ocorrências de CVP e Taxa de Criminalidade Violenta Contra o Patrimônio em Pernambuco, segundo Regiões de Desenvolvimento e Municípios – 2017-2018.....	9
Tabela 1.2 – Ocorrências de Crime Violento Contra o Patrimônio em Pernambuco, por Categoria de Crime, segundo Regiões de Desenvolvimento e Municípios – 2017.....	18
Tabela 1.3 – Ocorrências de Crime Violento Contra o Patrimônio em Pernambuco, por Categoria de Crime, segundo Regiões de Desenvolvimento e Municípios – 2018.....	25
2. Crime Violento Letal e Intencional em Pernambuco 2014 - 2018.....	34
Tabela 2.1 –Vítimas de CVLI e Taxa de Criminalidade Violenta Letal e Intencional em Pernambuco, segundo Regiões de Desenvolvimento e Municípios – 2017-2018.....	39
Tabela 2.2 – Vítimas de Crime Violento Letal e Intencional em Pernambuco, por Sexo, segundo Regiões de Desenvolvimento e Municípios – 2017-2018.....	48
Tabela 2.3 - Vítimas de Crime Violento Letal e Intencional em Pernambuco, por Faixa Etária, segundo Regiões de Desenvolvimento e Municípios – 2017-2018.....	56
Tabela 2.4 - Vítimas de Crime Violento Letal e Intencional em Pernambuco, por Categoria de Crime, segundo Regiões de Desenvolvimento e Municípios – 2017-2018.....	64
Tabela 2.5 - Vítimas de Crime Violento Letal e Intencional em Pernambuco, por Tipo de Arma, segundo Regiões de Desenvolvimento e Municípios – 2017-2018.....	72

Tabela 2.6 - Vítimas de Crime Violento Letal e Intencional em Pernambuco, por Categoria de Motivação, segundo Regiões de Desenvolvimento e Municípios – 2017.....	80
Tabela 2.7 - Vítimas de Crime Violento Letal e Intencional em Pernambuco, por Categoria de Motivação, segundo Regiões de Desenvolvimento e Municípios – 2018.....	87
3. Mapas da Criminalidade Violenta Letal e Intencional em Pernambuco, segundo Regiões de Desenvolvimento e Municípios – 2018.....	96
4. Outros Crimes Violentos em Pernambuco 2014 - 2018.....	110
Tabela 4.1 –Vítimas de Estupro e Mulheres Vítimas de Violência Doméstica e Familiar em Pernambuco, segundo Regiões de Desenvolvimento e Municípios – 2017-2018.....	112
5. Notas Metodológicas.....	120

ANEXO I – LISTA DE SIGLAS

ANEXO II – LISTA DE GRÁFICOS

Estatísticas da Criminalidade Violenta em Pernambuco - 2018
 Recife: Agência Estadual de Planejamento e Pesquisas de
 Pernambuco - CONDEPE/FIDEM, 2019.

1. VIOLÊNCIA 2. CRIMINALIDADE 3. QUALIDADE DE VIDA
 4. PERNAMBUCO



Apresentação

Estatísticas da Criminalidade Violenta em Pernambuco - 2018

A sistemática de divulgação de indicadores sobre segurança pública foi iniciada em Pernambuco a partir de abril de 2008, com o lançamento do primeiro Boletim Trimestral da Conjuntura Criminal. Em junho de 2008, o Informe Mensal da Conjuntura Criminal começou a ser divulgado através da página da Agência CONDEPE/FIDEM, configurando a necessária celeridade à produção de indicadores de monitoramento da conjuntura criminal, sempre pautada por critérios científicos de tratamento da informação em observância às orientações técnicas do Sistema Nacional de Estatística. Desde junho de 2013, esta publicação de periodicidade anual foi agregada ao rol de produtos disponibilizados no portal da Agência CONDEPE/FIDEM, viabilizando o acompanhamento da evolução dos indicadores da criminalidade no contexto dos municípios pernambucanos, agrupados por Regiões de Desenvolvimento - RDs.

Nesta oitava edição são apresentados gráficos que refletem a consolidação dos dados de Crime Violento contra o Patrimônio – CVP e de Crime Violento Letal e Intencional – CVLI, registrados durante os anos de 2014 a 2018, com o devido suporte da base de dados da Secretaria de Defesa Social - SDS. As tabelas referentes a 2017 e 2018 compreendem os dados de CVP e de CVLI coletados através do Sistema Infopol da SDS, acompanhadas de ilustrações gráficas relativas a Pernambuco, Recife, RD Metropolitana e Interior do Estado. Quanto aos números relativos ao Femicídio, eles continuam sendo divulgados dentre as categorias de motivação do CVLI. Além disso, os mapas por RDs constituem a espacialização das informações de CVLI correspondentes ao ano de 2018.

Esta edição também incorpora outros crimes violentos, baseados em informações que foram coletadas diretamente no portal da SDS. Estão reunidos numa única tabela relativa a 2017 e 2018, a qual traz o número de vítimas de Estupro, considerando ambos os sexos, bem como o número de mulheres vítimas de Violência Doméstica e Familiar - VDF, seguida dos respectivos gráficos ilustrativos por RDs e, também, por municípios da RD Metropolitana. Representam, portanto, a continuidade do compromisso assumido pelo Governo do Estado de divulgar informações sobre a situação da violência em nível estadual, assegurando os princípios básicos de *fidedignidade* e *comparabilidade* dos dados, além de garantir a acessibilidade à informação com qualidade a todo cidadão pernambucano.

1 - Crime Violento Contra o Patrimônio em Pernambuco - 2014 - 2018

I - OCORRÊNCIAS DE CVP EM PERNAMBUCO, INTERIOR DO ESTADO, RD METROPOLITANA E RECIFE - 2014-2018

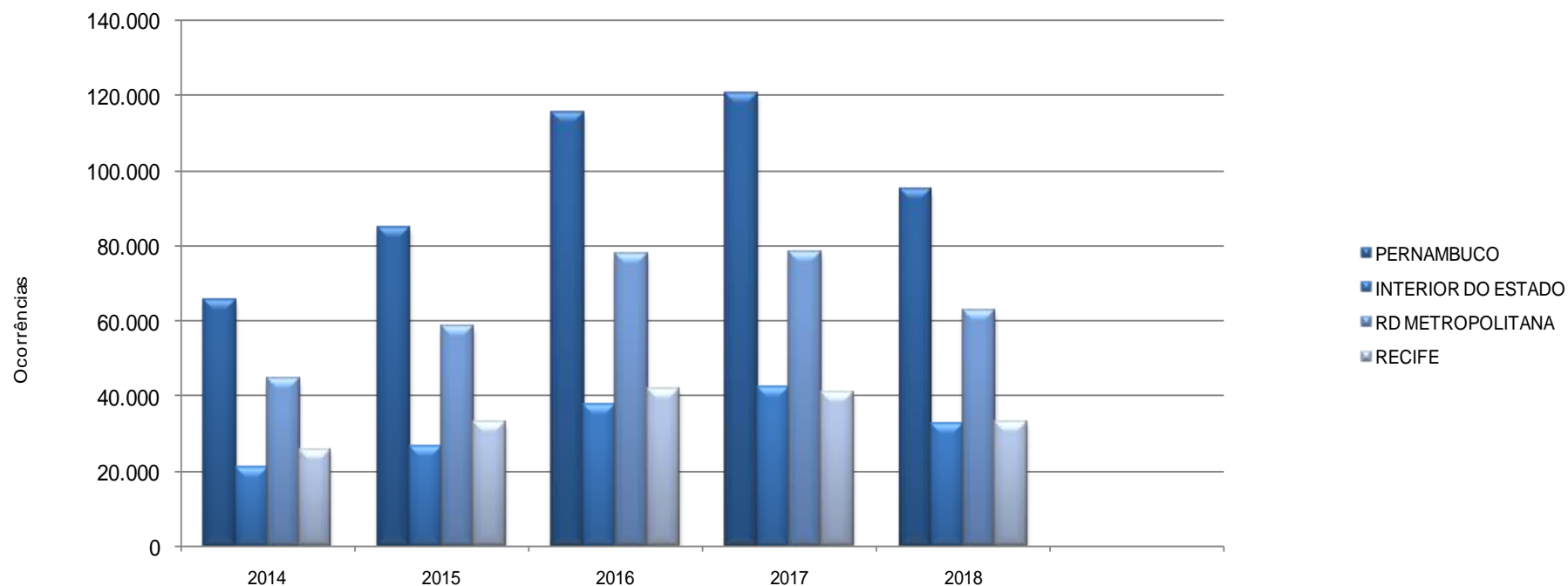

Fonte: SDS - Infopol. Elaboração: Agência CONDEPE/FIDEM.

Nota 1: Em 2014 e 2016, o CVP ocorrido em município não informado foi incluído no total de Pernambuco.

Nota 2: Acorde o que determina a Lei Complementar Nº 388, de 27.04.2018, o município de Goiana passou a integrar a RD Metropolitana. Para assegurar a comparabilidade das informações, os dados de CVP referentes a 2017 e 2018 foram calculados segundo a nova Legislação.

II - TAXA ANUAL DE CVP EM PERNAMBUCO, INTERIOR DO ESTADO, RD METROPOLITANA E RECIFE - 2014-2018

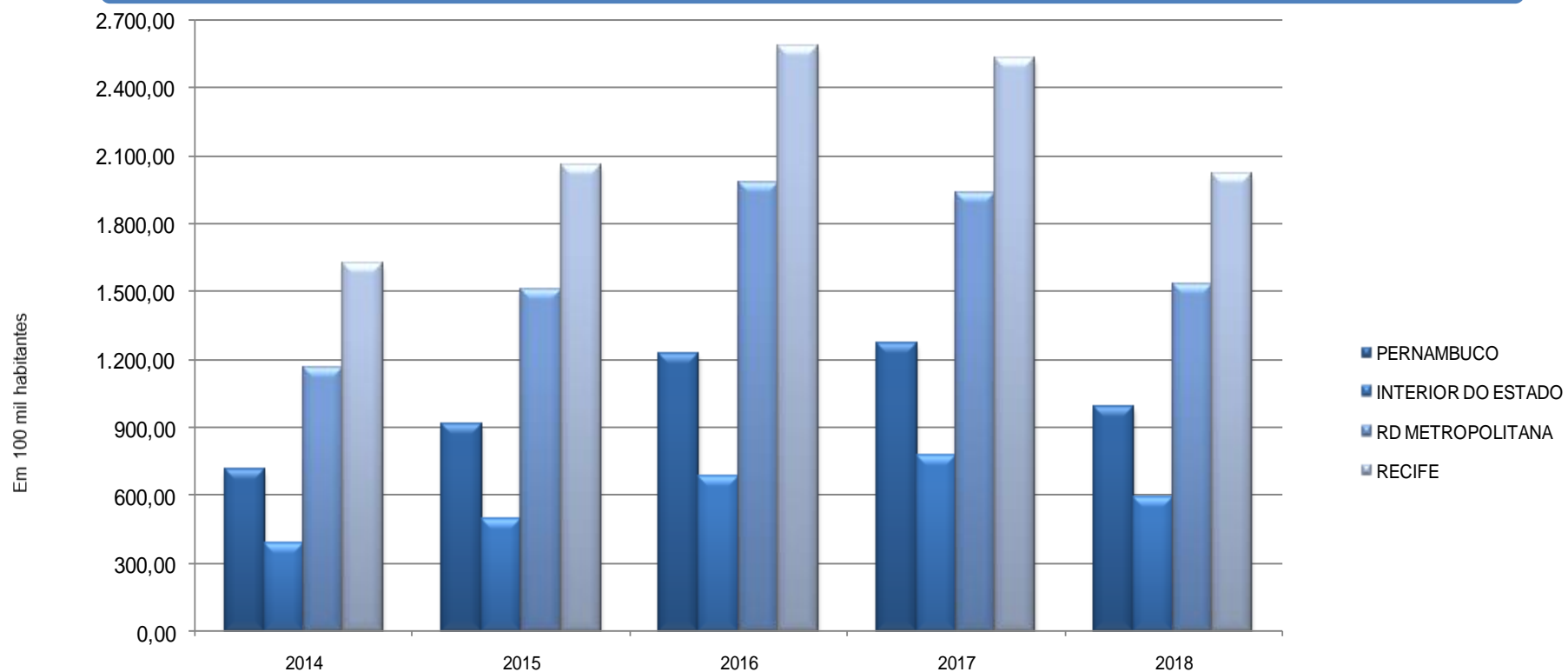

Fonte: SDS - Infopol. Elaboração: Agência CONDEPE/FIDEM.

Nota 1: Foram adotadas projeções de população obtidas por interpolação dos dados dos Censos Demográficos de 2000 e 2010, do IBGE, para o cálculo da taxa anual de CVP.

Nota 2: Acorde o que determina a Lei Complementar Nº 388, de 27.04.2018, o município de Goiana passou a integrar a RD Metropolitana.

Para assegurar a comparabilidade das informações, os dados de CVP referentes a 2017 e 2018 foram calculados segundo a nova Legislação.

III - NÚMERO MENSAL DE OCORRÊNCIAS DE CVP EM PERNAMBUCO, INTERIOR DO ESTADO, RD METROPOLITANA E RECIFE - 2014-2018

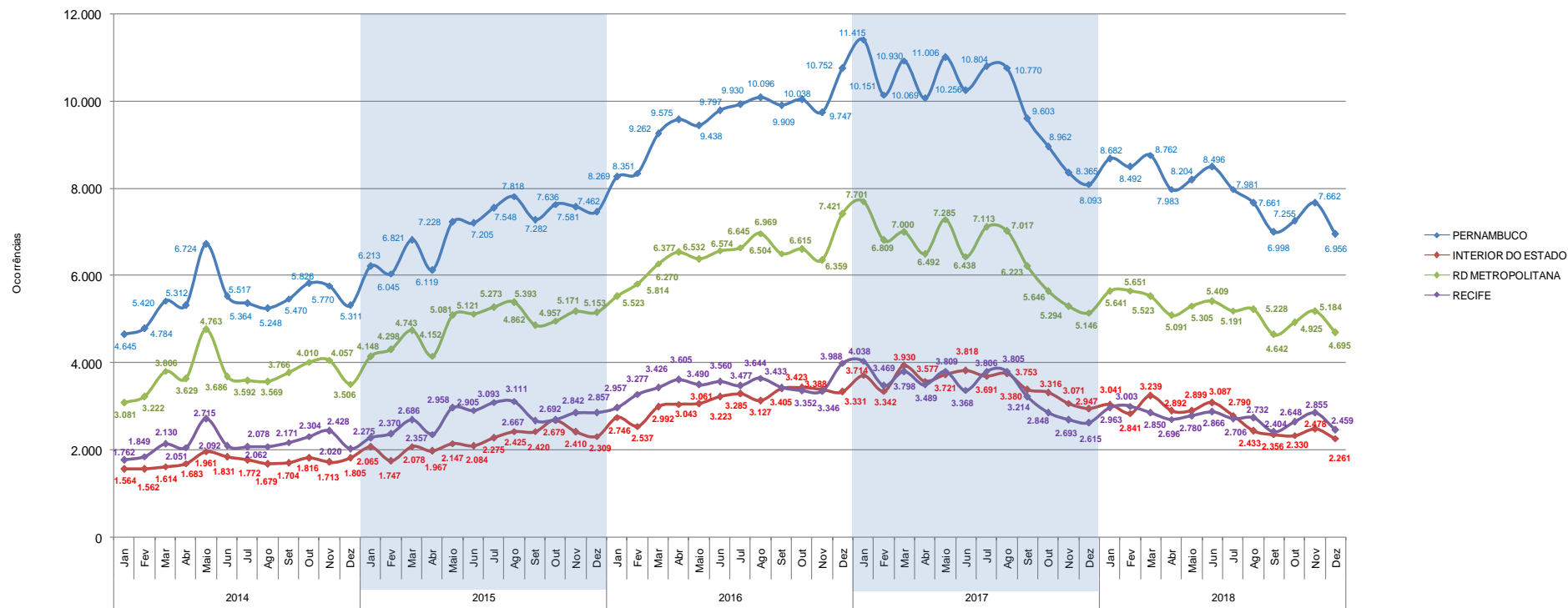

Fonte: SDS - Infopol. Elaboração: Agência CONDEPE/FIDEM.
 Nota 1: Em 2014 e 2016, o CVP ocorrido em município não informado foi incluído no total de Pernambuco.
 Nota 2: Acordo de que determina a Lei Complementar Nº 388, de 27.04.2018, o município de Goiana passou a integrar a RD Metropolitana.
 Para assegurar a comparabilidade das informações, os dados de CVP referentes a 2017 e 2018 foram calculados segundo a nova Legislação.

IV - TAXA MENSAL DE CVP EM PERNAMBUCO, INTERIOR DO ESTADO, RD METROPOLITANA E RECIFE - 2014-2018

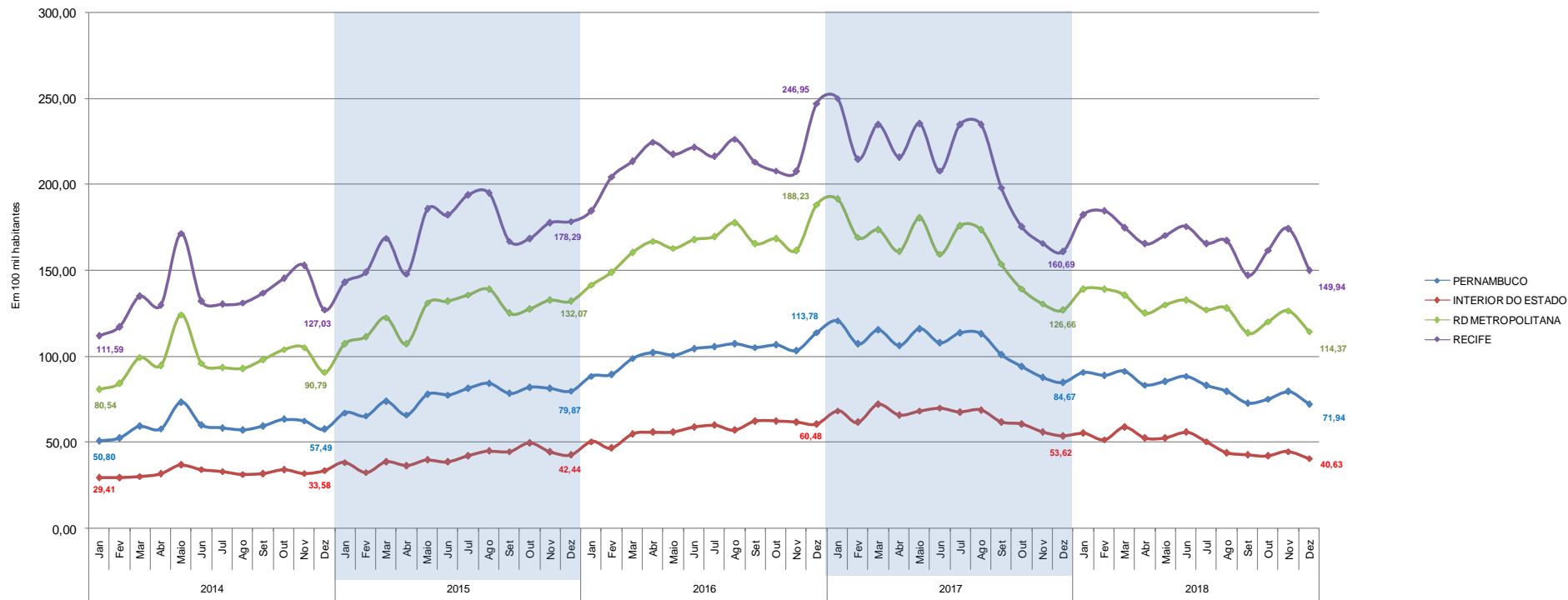

Fonte: SDS - Infopol. Elaboração: Agência CONDEPE/FIDEM.

Nota 1: Foram adotadas projeções de população obtidas por interpolação dos dados dos Censos Demográficos de 2000 e 2010, do IBGE, para o cálculo da taxa mensal de CVP.

Nota 2: Acordo que determina a Lei Complementar Nº 388, de 27.04.2018, o município de Goiana passou a integrar a RD Metropolitana.

Para assegurar a comparabilidade das informações, os dados de CVP referentes a 2017 e 2018 foram calculados segundo a nova Legislação.

V - MÉDIA MÓVEL DOS ÚLTIMOS 3 MESES DA TAXA MENSAL DE CVP EM PERNAMBUCO, INTERIOR DO ESTADO, RD METROPOLITANA E RECIFE - 2014-2018

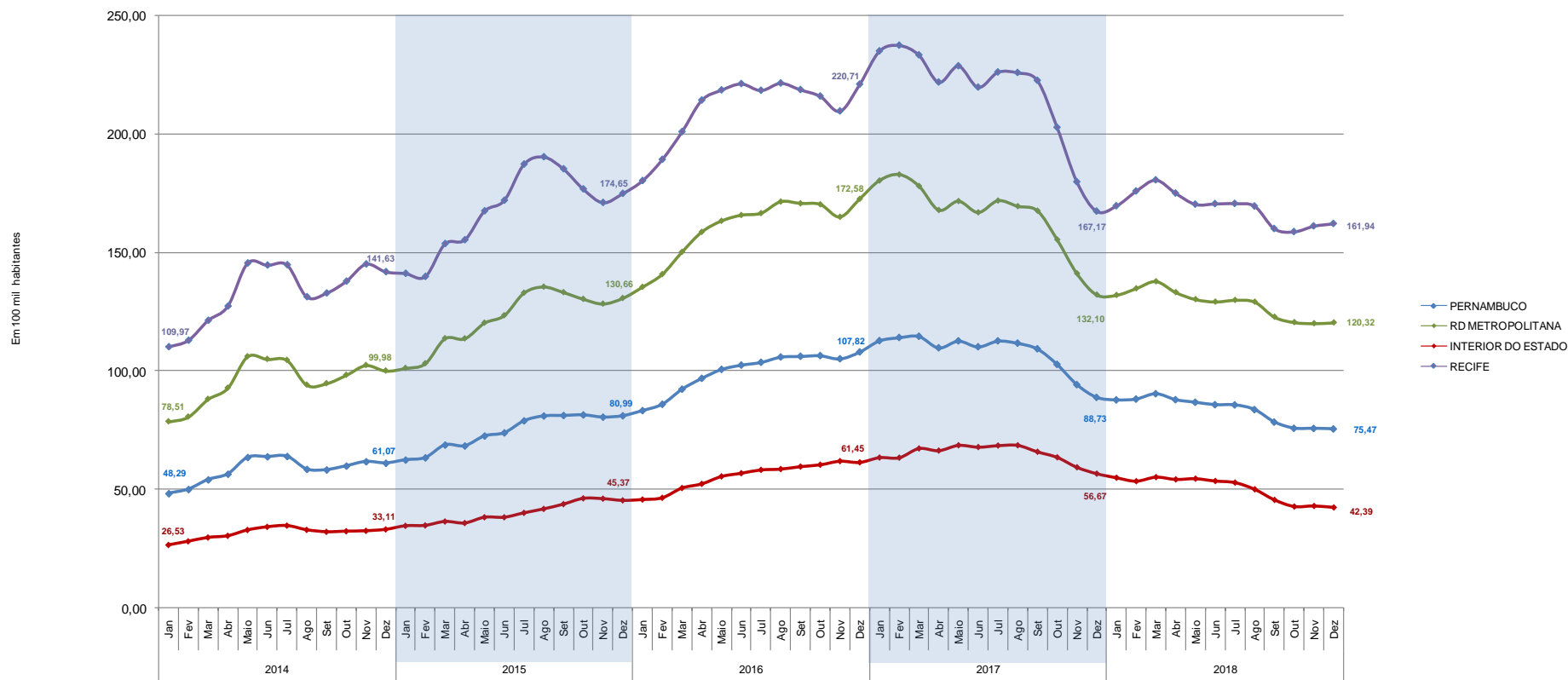

Fonte: SDS - Infopol. Elaboração: Agência CONDEPE/FIDEM.

Nota 1: A média móvel resulta do somatório do mês de referência com os dois meses anteriores, dividido por 3.

Ex: Média móvel Janeiro 2014 = (novembro 2013 + dezembro 2013 + janeiro 2014) / 3.

Nota 2: Acorde o que determina a Lei Complementar Nº 358, de 27.04.2018, o município de Goiana passou a integrar a RD Metropolitana. Para assegurar a comparabilidade das informações, os dados de CVP referentes a 2017 e 2018 foram calculados segundo a nova Legislação.

TABELA 1.1

Ocorrências de CVP e taxa de criminalidade violenta contra o patrimônio em Pernambuco, segundo regiões de desenvolvimento e municípios - 2017-2018

RD/Município	Ocorrências de CVP		Taxa de CVP ⁽¹⁾	
	2017	2018	2017	2018
Metropolitana	78.164	62.485	1.933,86	1.530,06
Abreu e Lima	1.537	1.113	1.562,87	1.125,09
Araçoiaba	97	59	471,01	281,30
Cabo de Santo Agostinho	3.226	2.693	1.527,25	1.250,83
Camaragibe	2.357	2.029	1.505,50	1.281,08
Fernando de Noronha	1	0	32,03	0
Goiana	1.005	1.105	1.273,70	1.391,93
Igarassu	2.342	1.554	1.979,39	1.285,50
Ilha de Itamaracá	320	202	1.120,84	683,36
Ipojuca	802	577	805,54	562,05
Itapissuma	331	235	1.244,83	869,34
Jaboatão dos Guararapes	9.261	7.615	1.337,64	1.088,61
Moreno	695	447	1.109,04	703,17
Olinda	8.393	6.823	2.203,19	1.787,37
Paulista	5.316	3.734	1.609,00	1.114,85
Recife	40.952	32.962	2.526,18	2.017,69
São Lourenço da Mata	1.529	1.337	1.357,36	1.171,57
Mata Norte	5.194	4.163	985,81	784,51
Aliança	217	188	577,59	500,09
Buenos Aires	40	44	309,67	339,17
Camutanga	55	84	657,66	1.000,60
Carpina	1.230	994	1.471,54	1.170,38
Chã de Alegria	137	83	1.026,99	615,45
Condado	230	217	878,06	819,49
Ferreiros	56	61	468,42	506,98
Glória do Goitá	366	216	1.171,69	686,39
Itambé	466	652	1.305,72	1.824,75
Itaquitinga	82	55	505,02	337,07
Lagoa de Itaenga	391	254	2.131,49	1.357,42
Lagoa do Carro	135	58	643,10	275,64
Macaparana	96	77	384,99	306,92
Nazaré da Mata	247	196	774,66	611,58
Paudalho	712	511	1.267,26	897,81
Timbaúba	463	297	894,01	576,69
Tracunhaém	156	66	1.152,74	485,19
Vicência	115	110	357,97	340,21

Ocorrências de CVP e taxa de criminalidade violenta contra o patrimônio em Pernambuco, segundo regiões de desenvolvimento e municípios - 2017-2018

RD/Município	Ocorrências de CVP		Taxa de CVP ⁽¹⁾	
	2017	2018	2017	2018
Mata Sul	5.095	4.239	647,08	532,81
Água Preta	79	69	215,97	185,87
Amaraji	74	73	330,93	325,53
Barreiros	151	119	360,80	283,22
Belém de Maria	80	71	673,51	593,84
Catende	77	107	178,37	243,18
Chã Grande	73	98	344,05	458,01
Cortês	36	31	292,54	252,36
Escada	645	630	945,66	914,24
Gameleira	156	99	503,42	314,70
Jaqueira	38	39	332,84	342,02
Joaquim Nabuco	85	71	542,44	453,53
Maraial	20	9	179,04	81,65
Palmares	278	238	446,57	379,85
Pombos	262	221	1.068,69	898,85
Primavera	43	38	286,88	249,56
Quipapá	107	103	416,20	397,13
Ribeirão	332	297	711,79	632,32
Rio Formoso	99	92	427,74	394,95
São Benedito do Sul	23	37	135,44	211,74
São José da Coroa Grande	151	140	692,79	625,67
Sirinhaém	204	134	441,17	284,09
Tamandaré	179	154	760,44	642,39
Vitória de Santo Antão	1.814	1.270	1.292,88	895,77
Xexéu	89	99	616,13	682,90
Agreste Central	15.519	10.849	1.359,56	938,60
Agrestina	511	440	2.067,99	1.758,73
Alagoinha	52	27	354,27	182,24
Altinho	173	188	768,04	833,78
Barra de Guabiraba	80	121	563,26	838,88
Belo Jardim	830	460	1.105,22	609,32
Bezerros	926	752	1.553,85	1.259,04
Bonito	297	329	793,14	879,02
Brejo da Madre de Deus	324	386	637,21	746,30
Cachoeirinha	128	73	634,26	358,14
Camocim de São Félix	147	165	789,01	874,73
Caruaru	8.228	4.849	2.249,11	1.297,07
Cupira	409	365	1.695,97	1.506,83

Ocorrências de CVP e taxa de criminalidade violenta contra o patrimônio em Pernambuco, segundo regiões de desenvolvimento e municípios - 2017-2018

RD/Município	Ocorrências de CVP		Taxa de CVP ⁽¹⁾	
	2017	2018	2017	2018
Gravatá	1.024	738	1.220,14	867,93
Ibirajuba	44	63	578,87	827,75
Jataúba	91	41	546,12	244,19
Lagoa dos Gatos	59	53	385,92	347,75
Panelas	180	200	705,80	784,90
Pesqueira	454	314	682,09	467,80
Poção	35	10	310,12	88,55
Riacho das Almas	84	139	422,24	694,90
Sairé	119	92	1.210,58	954,26
Sanharó	196	111	713,22	391,04
São Bento do Una	458	333	770,23	551,12
São Caitano	358	320	977,63	869,16
São Joaquim do Monte	214	168	1.021,53	799,39
Tacaimbó	98	112	780,81	893,93
Agreste Meridional	3.191	2.871	471,70	421,05
Águas Belas	101	87	237,57	202,84
Angelim	46	56	415,91	500,45
Bom Conselho	81	62	168,63	128,07
Brejão	41	33	465,59	375,00
Buíque	71	56	122,00	94,67
Caetés	71	64	249,93	223,14
Calçado	77	105	717,08	982,87
Canhotinho	91	121	374,89	499,26
Capoeiras	58	50	295,63	254,82
Correntes	23	28	130,04	157,97
Garanhuns	1.273	1.083	921,72	776,79
Iati	35	15	187,34	80,03
Itaíba	25	21	96,53	81,24
Jucati	33	57	292,50	500,70
Jupi	156	135	1.057,41	905,43
Jurema	92	59	611,74	390,24
Lagoa do Ouro	17	8	130,96	61,02
Lajedo	616	536	1.540,23	1.323,16
Palmeirina	11	15	149,27	206,70
Paranatama	28	38	243,97	329,09
Pedra	39	28	181,79	130,08
Saloá	43	28	277,81	180,58
São João	81	135	360,71	596,61

Ocorrências de CVP e taxa de criminalidade violenta contra o patrimônio em Pernambuco, segundo regiões de desenvolvimento e municípios - 2017-2018

RD/Município	Ocorrências de CVP		Taxa de CVP ⁽¹⁾	
	2017	2018	2017	2018
Terezinha	14	4	198,38	56,31
Tupanatinga	19	10	70,44	36,51
Venturosa	49	37	269,94	200,26
Agreste Setentrional	6.936	5.363	1.176,46	893,69
Bom Jardim	180	129	468,73	335,19
Casinhas	35	46	248,09	324,97
Cumaru	71	72	572,81	608,93
Feira Nova	242	124	1.106,18	561,85
Frei Miguelinho	101	81	665,88	529,14
João Alfredo	102	89	303,60	261,52
Limoeiro	537	292	975,26	531,02
Machados	54	65	315,86	367,96
Orobó	69	62	298,20	267,48
Passira	86	110	303,40	388,71
Salgadinho	13	20	116,70	174,87
Santa Cruz do Capibaribe	3.040	2.330	2.644,88	1.948,91
Santa Maria do Cambucá	95	93	678,96	657,80
São Vicente Ferrer	122	117	688,29	656,12
Surubim	760	714	1.172,68	1.085,37
Taquaritinga do Norte	436	394	1.489,73	1.315,31
Toritama	744	428	1.486,48	814,14
Vertente do Lério	36	25	481,41	336,93
Vertentes	213	172	1.015,45	803,78
Sertão Central	368	308	204,14	169,59
Cedro	14	11	119,47	92,75
Mirandiba	24	24	158,00	156,64
Parnamirim	33	20	157,88	95,23
Salgueiro	223	190	368,99	311,44
São José do Belmonte	29	27	87,07	80,82
Serrita	25	20	133,88	106,82
Terra Nova	13	2	121,63	18,33
Verdejante	7	14	74,84	149,21
Sertão de Itaparica	398	362	268,03	240,19
Belém do São Francisco	143	133	706,00	656,53
Carnaubeira da Penha	2	5	15,58	38,46
Floresta	138	100	419,24	298,70

Ocorrências de CVP e taxa de criminalidade violenta contra o patrimônio em Pernambuco, segundo regiões de desenvolvimento e municípios - 2017-2018

RD/Município	Ocorrências de CVP		Taxa de CVP ⁽¹⁾	
	2017	2018	2017	2018
Itacuruba	11	2	223,12	39,86
Jatobá	32	31	219,33	211,17
Petrolândia	59	59	161,12	158,36
Tacaratu	13	32	49,35	118,42
Sertão do Araripe	886	615	267,46	183,65
Araripina	464	302	564,64	364,31
Bodocó	44	27	116,47	70,74
Exu	30	21	96,45	67,68
Granito	3	9	40,40	119,79
Ipubi	41	54	127,04	164,02
Moreilândia	12	20	107,60	179,31
Ouricuri	115	91	163,86	128,04
Santa Cruz	27	12	174,40	76,06
Santa Filomena	9	1	63,26	6,96
Trindade	141	78	478,45	260,10
Sertão do São Francisco	3.240	2.820	628,18	533,29
Afrânio	19	24	96,83	120,39
Cabrobó	175	117	512,93	338,03
Dormentes	5	14	26,46	72,91
Lagoa Grande	51	53	199,36	203,66
Orocó	67	54	443,86	350,79
Petrolina	2.848	2.447	788,66	657,79
Santa Maria da Boa Vista	75	111	181,40	266,67
Sertão do Moxotó	757	492	319,83	204,70
Arcoverde	461	276	615,32	364,15
Betânia	22	11	175,80	87,37
Custódia	74	61	196,46	159,78
Ibimirim	44	24	152,07	82,10
Inajá	14	13	57,10	51,14
Manari	6	6	26,19	25,33
Sertânia	136	101	386,03	284,88
Sertão do Pajeú	676	565	206,25	171,34
Afogados da Ingazeira	39	38	106,34	102,96
Brejinho	29	24	395,80	327,42
Calumbi	12	8	248,14	169,20

Ocorrências de CVP e taxa de criminalidade violenta contra o patrimônio em Pernambuco, segundo regiões de desenvolvimento e municípios - 2017-2018

RD/Município	Ocorrências de CVP		Taxa de CVP ⁽¹⁾	
	2017	2018	2017	2018
Carnaíba	9	15	46,81	77,64
Flores	20	19	86,38	81,55
Iguaraci	12	16	100,10	133,13
Ingazeira	2	1	44,96	22,52
Itapetim	30	22	225,53	166,41
Quixaba	2	1	30,06	15,06
Santa Cruz da Baixa Verde	23	16	185,24	127,88
Santa Terezinha	17	13	147,39	111,92
São José do Egito	82	86	244,13	254,07
Serra Talhada	321	260	375,14	300,50
Solidão	2	1	33,93	16,90
Tabira	38	30	134,75	105,39
Triunfo	25	5	167,59	33,55
Tuparetama	13	10	161,75	124,18
Pernambuco	120.424	95.132	1.267,10	989,52

Fonte: SDS - Infopol. Elaboração: Agência CONDEPE/FIDEM. (1) Em 100 mil habitantes.

NOTA - Acorde o que determina a Lei Complementar Nº 388, de 27.04. 2018, o município de Goiana passou a integrar a RD Metropolitana. Para assegurar a comparabilidade das informações, os dados de CVP referentes a 2017 e 2018 foram calculados segundo a nova Legislação.

VI- PERCENTAGEM DE OCORRÊNCIAS DE CVP, SEGUNDO AS REGIÕES DE DESENVOLVIMENTO – 2017-2018

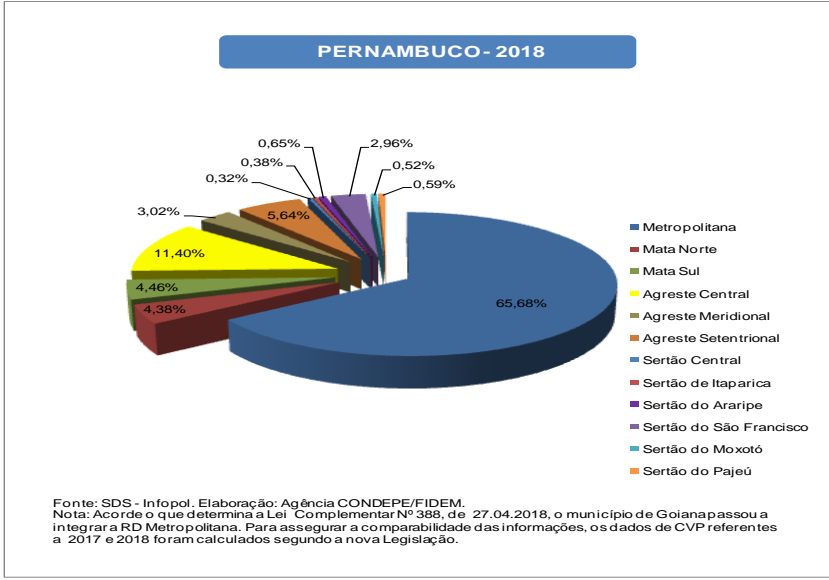
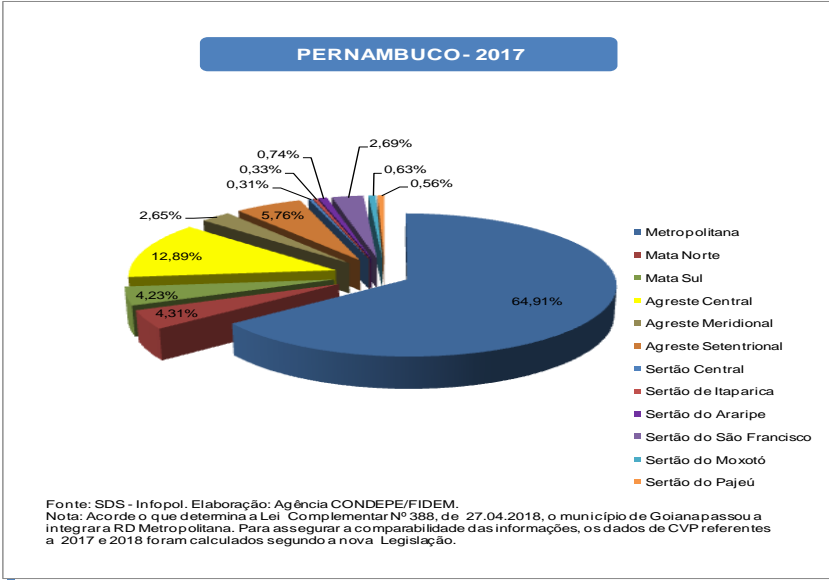

VII- PERCENTAGEM DE OCORRÊNCIAS DE CVP, SEGUNDO MUNICÍPIOS DA RD METROPOLITANA – 2017-2018

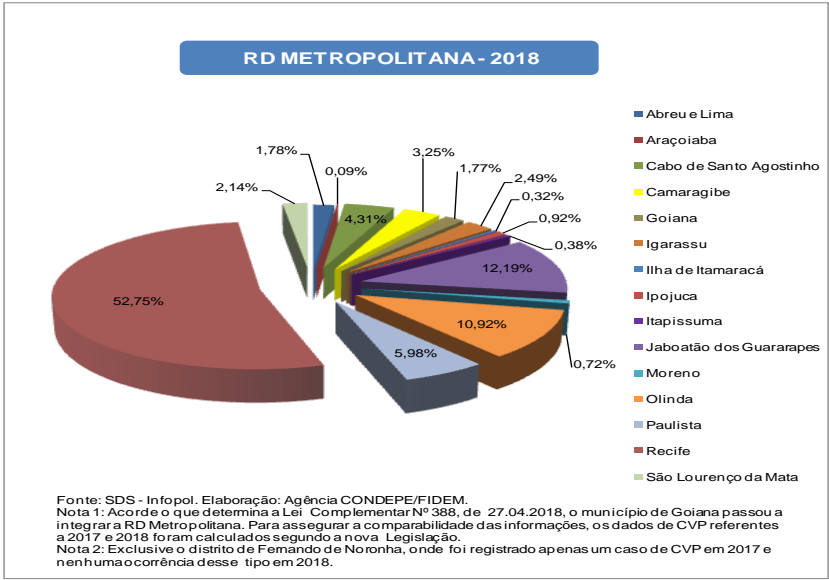
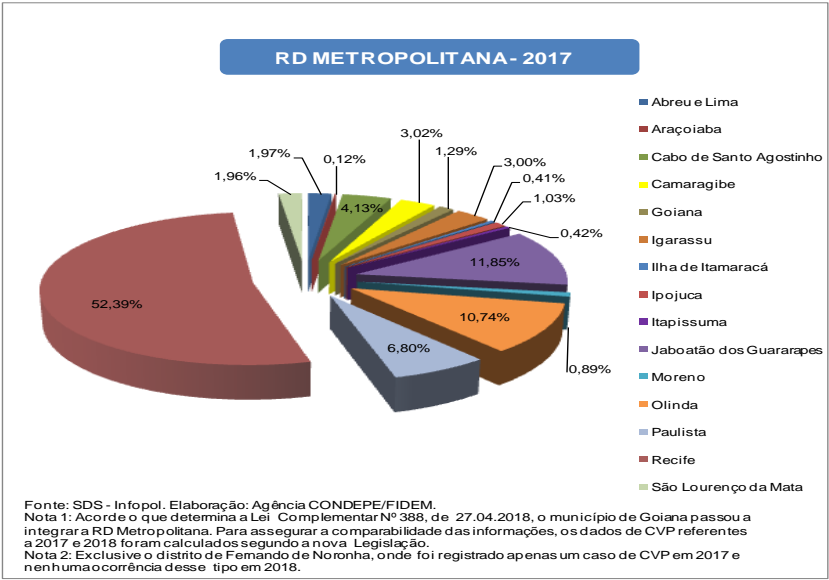

VIII - TAXA ANUAL DE CVP, SEGUNDO AS REGIÕES DE DESENVOLVIMENTO - 2017-2018

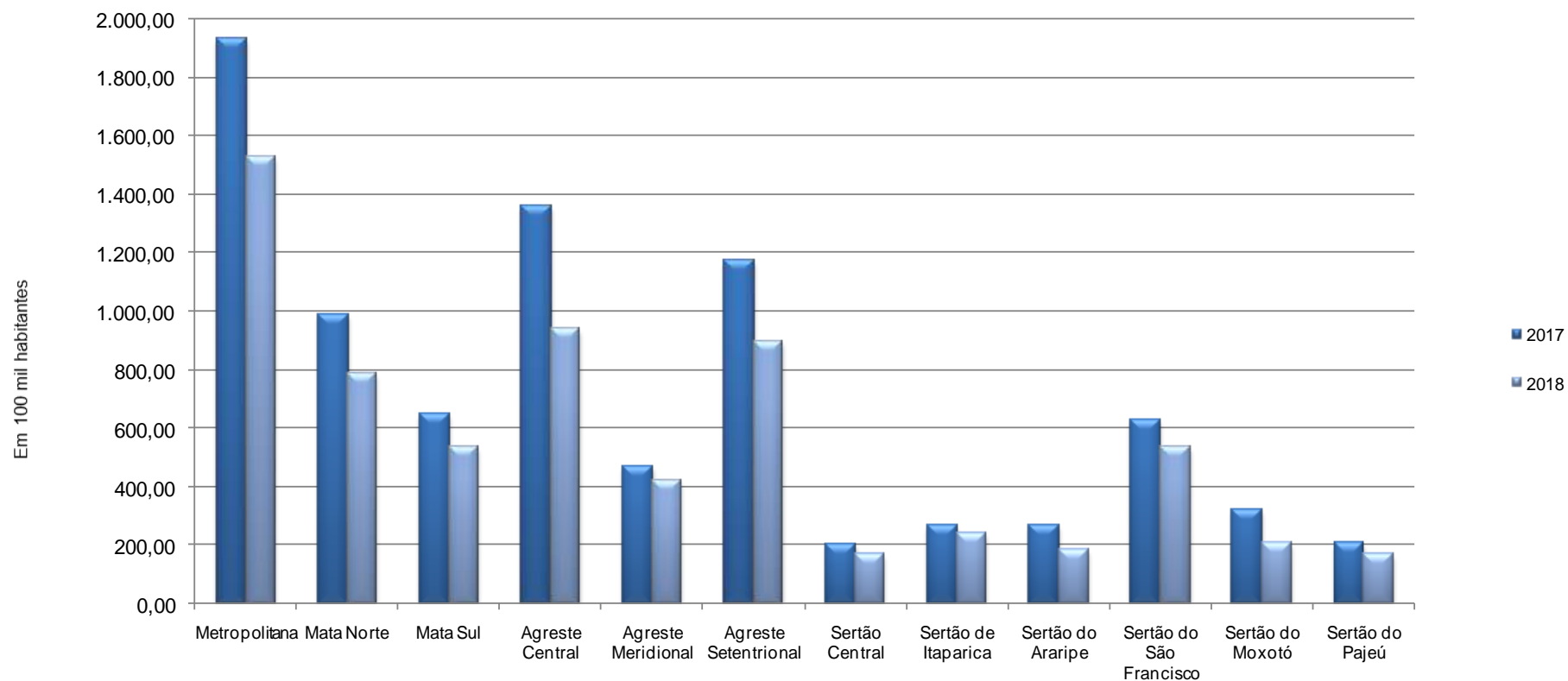

Fonte: SDS - Infopol. Elaboração: Agência CONDEPE/FIDEM.

Nota 1: Foram adotadas projeções de população obtidas por interpolação dos dados dos Censos Demográficos de 2000 e 2010, do IBGE, para o cálculo da taxa anual de CVP.

Nota 2: Acorde o que determina a Lei Complementar Nº 388, de 27.04.2018, o município de Goiana passou a integrar a RD Metro politana.

Para assegurar a comparabilidade das informações, os dados de CVP referentes a 2017 e 2018 foram calculados segundo a nova Legislação.

IX - TAXA ANUAL DE CVP, SEGUNDO OS MUNICÍPIOS DA RD METROPOLITANA - 2017-2018

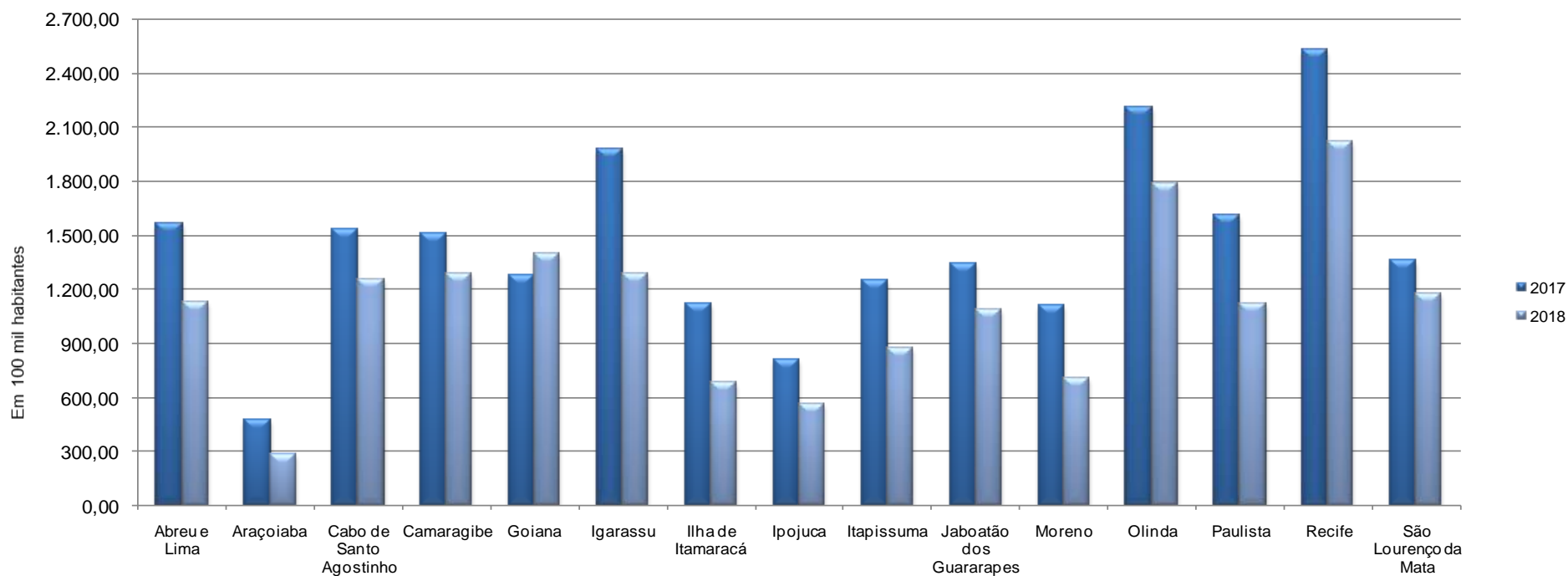

Fonte: SDS - Infopol. Elaboração: Agência CONDEPE/FIDEM.

Nota 1: Foram adotadas projeções de população obtidas por interpolação dos dados dos Censos Demográficos de 2000 e 2010, do IBGE, para o cálculo da taxa anual de CVP.

Nota 2: Acorde o que determina a Lei Complementar nº 388, de 27.04.2018, o município de Goiana passou a integrar a RD Metropolitana.

Para assegurar a comparabilidade das informações, os dados de CVP referentes a 2017 e 2018 foram calculados segundo a nova Legislação.

Nota 3: Excluiu-se o distrito de Fernando de Noronha, onde foi registrado apenas um caso de CVP em 2017 e nenhuma ocorrência desse tipo em 2018.

TABELA 1.2

Ocorrências de crime violento contra o patrimônio em Pernambuco, por categoria de crime, segundo regiões de desenvolvimento e municípios - 2017

RD/Município	2017											
	Total CVP	Categoria de Crime										
		Roubo a Transeunte	Roubo de Veículo	Roubo em Estabelecimento Comercial ou de Serviços	Roubo em Residência	Roubo a Ônibus	Roubo de Carga	Roubo (Saída de Banco/ Instituição Financeira)	Roubo a Motoneta/ Ciclomotor até 50 CC	Roubo a Instituição Financeira e de Transporte de Valores	Roubo/Extorsão com Restrição da Liberdade da Vítima	Outros CVP
Metropolitana	78.164	56.331	8.223	3.943	1.315	1.358	358	370	49	55	45	6.117
Abreu e Lima	1.537	1.109	213	68	27	15	12	5	2	2	0	84
Araçoiaba	97	58	17	6	4	0	0	0	0	5	1	6
Cabo de Santo Agostinho	3.226	2.198	449	166	77	48	30	8	7	4	7	232
Camaragibe	2.357	1.663	340	86	48	33	3	14	1	1	3	165
Fernando de Noronha	1	0	0	0	0	0	0	0	0	0	0	1
Goiana	1.005	584	213	56	29	3	48	2	2	1	1	66
Igarassu	2.342	1.643	331	95	62	6	16	3	3	2	1	180
Ilha de Itamaracá	320	219	17	27	29	2	0	0	2	1	0	23
Ipojuca	802	463	102	60	23	14	8	0	3	2	0	127
Itapissuma	331	207	50	19	12	2	6	0	2	0	1	32
Jaboatão dos Guararapes	9.261	6.575	944	521	188	174	69	41	5	3	4	737
Moreno	695	416	154	25	17	4	45	4	1	0	0	29
Olinda	8.393	6.286	664	382	145	320	5	18	2	6	7	558
Paulista	5.316	3.760	680	240	141	56	5	17	0	3	2	412
Recife	40.952	30.101	3.802	2.140	485	650	95	253	16	24	18	3.368
São Lourenço da Mata	1.529	1.049	247	52	28	31	16	5	3	1	0	97
Mata Norte	5.194	2996	1.358	300	174	8	19	8	34	5	4	288
Aliança	217	134	44	9	8	1	1	0	2	0	1	17
Buenos Aires	40	20	6	3	3	0	0	1	0	0	0	7
Camutanga	55	24	19	4	6	0	0	0	0	2	0	0
Carpina	1.230	821	239	73	24	2	1	1	7	0	2	60
Chã de Alegria	137	68	49	8	4	0	0	0	0	0	0	8
Condado	230	135	49	6	7	0	2	0	4	0	0	27
Ferreiros	56	25	24	2	2	0	0	0	0	0	0	3
Glória do Goitá	366	190	133	7	16	0	0	0	4	0	0	16
Itambé	466	249	175	11	7	1	1	0	2	0	0	20
Itaquitinga	82	40	21	2	1	0	0	0	1	0	0	17
Lagoa de Itaenga	391	149	191	12	21	0	0	0	5	0	0	13
Lagoa do Carro	135	76	38	8	3	0	1	0	2	1	0	6

Ocorrências de crime violento contra o patrimônio em Pernambuco, por categoria de crime, segundo regiões de desenvolvimento e municípios - 2017

RD/Município	2017											
	Total CVP	Categoria de Crime										
		Roubo a Transeunte	Roubo de Veículo	Roubo em Estabelecimento Comercial ou de Serviços	Roubo em Residência	Roubo a Ônibus	Roubo de Carga	Roubo (Saída de Banco/ Instituição Financeira)	Roubo a Motoneta/ Ciclomotor até 50 CC	Roubo a Instituição Financeira e de Transporte de Valores	Roubo/Extorsão com Restrição da Liberdade da Vítima	Outros CVP
Macaparana	96	53	22	15	3	0	0	0	1	0	0	2
Nazaré da Mata	247	161	47	5	5	0	0	2	1	2	0	24
Paudalho	712	429	170	46	23	2	9	0	0	0	0	33
Timbaúba	463	266	67	78	30	1	0	3	1	0	1	16
Tracunhaém	156	95	29	9	8	1	3	1	4	0	0	6
Vicência	115	61	35	2	3	0	1	0	0	0	0	13
Mata Sul	5.095	2.620	1.319	202	146	13	97	9	15	12	7	655
Água Preta	79	36	25	2	1	0	0	1	0	0	0	14
Amaraji	74	36	30	1	0	0	0	0	1	1	0	5
Barreiros	151	100	19	7	9	1	0	1	0	0	0	14
Belém de Maria	80	21	27	2	7	0	0	0	2	0	0	21
Catende	77	23	14	2	2	0	0	0	0	0	0	36
Chã Grande	73	39	19	5	4	0	0	0	0	1	0	5
Cortês	36	15	10	2	1	0	0	0	0	0	0	8
Escada	645	331	186	30	12	1	26	1	1	0	1	56
Gameleira	156	57	51	11	8	2	4	0	0	0	0	23
Jaqueira	38	21	11	0	1	0	0	0	1	0	0	4
Joaquim Nabuco	85	37	25	2	4	0	2	0	0	0	0	15
Maraial	20	13	3	3	1	0	0	0	0	0	0	0
Palmares	278	184	33	11	3	1	2	0	1	0	0	43
Pombos	262	129	76	4	9	0	12	1	1	0	2	28
Primavera	43	21	15	2	0	0	0	0	0	0	0	5
Quipapá	107	39	56	3	0	1	3	0	0	0	0	5
Ribeirão	332	179	82	17	13	1	6	1	1	4	1	27
Rio Formoso	99	42	35	1	0	0	0	1	1	1	0	18
São Benedito do Sul	23	5	8	0	0	1	1	0	0	0	0	8
São José da Coroa Grande	151	87	24	3	13	0	0	0	2	0	0	22
Sirinhaém	204	124	43	8	4	1	1	1	1	1	1	19
Tamandaré	179	102	22	7	25	0	1	0	1	2	0	19
Vitória de Santo Antão	1.814	945	489	77	28	4	29	2	2	1	2	235
Xexéu	89	34	16	2	1	0	10	0	0	1	0	25

Ocorrências de crime violento contra o patrimônio em Pernambuco, por categoria de crime, segundo regiões de desenvolvimento e municípios - 2017

RD/Município	2017											
	Total CVP	Categoria de Crime										Outros CVP
		Roubo a Transeunte	Roubo de Veículo	Roubo em Estabelecimento Comercial ou de Serviços	Roubo em Residência	Roubo a Ônibus	Roubo de Carga	Roubo (Saída de Banco/ Instituição Financeira)	Roubo a Motoneta/ Ciclomotor até 50 CC	Roubo a Instituição Financeira e de Transporte de Valores	Roubo/Extorsão com Restrição da Liberdade da Vítima	
Agreste Central	15.519	8.060	4.709	689	446	11	96	18	27	15	29	1.419
Agrestina	511	169	258	7	9	0	2	0	0	0	1	65
Alagoinha	52	19	14	6	4	1	1	0	1	0	0	6
Altinho	173	65	73	6	14	0	0	0	0	0	0	15
Barra de Guabiraba	80	22	34	5	4	0	1	0	0	0	0	14
Belo Jardim	830	510	206	39	36	0	2	0	1	0	0	36
Bezerros	926	470	271	38	11	0	20	2	2	0	1	111
Bonito	297	111	95	14	11	1	0	0	0	2	0	63
Brejo da Madre de Deus	324	148	141	7	10	0	0	0	0	2	0	16
Cachoeirinha	128	45	50	6	9	0	7	0	1	1	0	9
Camocim de São Félix	147	64	35	13	5	1	0	0	0	0	0	29
Caruaru	8.228	4.756	2.205	394	142	7	24	14	12	3	18	653
Cupira	409	142	176	40	12	0	0	0	0	1	2	36
Gravatá	1.024	565	268	39	32	1	16	1	6	0	1	95
Ibirajuba	44	23	16	0	4	0	0	0	0	0	0	1
Jataúba	91	45	39	0	3	0	0	0	0	0	0	4
Lagoa dos Gatos	59	21	25	1	5	0	0	0	0	0	1	6
Panelas	180	42	87	4	19	0	4	0	0	0	1	23
Pesqueira	454	243	102	14	12	0	5	0	1	0	0	77
Poção	35	13	8	1	0	0	0	1	0	1	0	11
Riacho das Almas	84	34	29	5	7	0	0	0	0	0	0	9
Sairé	119	62	35	5	9	0	0	0	0	0	0	8
Sanharó	196	72	71	14	18	0	1	0	0	0	1	19
São Bento do Una	458	166	205	14	24	0	2	0	2	2	0	43
São Caetano	358	139	130	15	29	0	10	0	0	2	2	31
São Joaquim do Monte	214	76	103	1	3	0	0	0	1	1	1	28
Tacaimbó	98	38	33	1	14	0	1	0	0	0	0	11
Agreste Meridional	3.191	1.658	963	139	76	0	39	6	13	12	7	278
Águas Belas	101	29	28	4	3	0	12	0	0	3	2	20
Angelim	46	18	17	2	0	0	0	0	0	2	0	7
Bom Conselho	81	51	16	3	3	0	2	0	0	0	0	6

Ocorrências de crime violento contra o patrimônio em Pernambuco, por categoria de crime, segundo regiões de desenvolvimento e municípios - 2017

RD/Município	2017											
	Total CVP	Categoria de Crime										
		Roubo a Transeunte	Roubo de Veículo	Roubo em Estabelecimento Comercial ou de Serviços	Roubo em Residência	Roubo a Ônibus	Roubo de Carga	Roubo (Saída de Banco/ Instituição Financeira)	Roubo a Motoneta/ Ciclomotor até 50 CC	Roubo a Instituição Financeira e de Transporte de Valores	Roubo/Extorsão com Restrição da Liberdade da Vítima	Outros CVP
Brejão	41	11	17	2	7	0	1	0	0	0	0	3
Buíque	71	32	15	6	1	0	0	0	0	1	0	16
Caetés	71	19	28	6	2	0	3	1	0	0	0	12
Calçado	77	28	42	0	3	0	0	0	0	0	0	4
Canhotinho	91	49	25	0	3	0	0	0	0	0	1	13
Capoeiras	58	19	32	2	2	0	0	0	0	0	0	3
Correntes	23	6	9	3	2	0	0	0	0	0	0	3
Garanhuns	1.273	883	239	43	19	0	4	4	1	0	0	80
Iati	35	8	10	1	1	0	3	0	0	0	2	10
Itaíba	25	7	4	6	0	0	0	0	0	1	1	6
Jucati	33	12	15	1	0	0	1	0	0	0	0	4
Jupi	156	79	63	4	2	0	0	0	2	0	0	6
Jurema	92	26	47	2	8	0	0	0	1	0	0	8
Lagoa do Ouro	17	6	9	0	0	0	0	0	0	1	0	1
Lajedo	616	267	254	36	8	0	4	0	9	0	0	38
Palmeirina	11	4	7	0	0	0	0	0	0	0	0	0
Paranatama	28	6	12	0	0	0	3	0	0	0	0	7
Pedra	39	15	10	4	3	0	0	1	0	1	1	4
Saloá	43	17	14	5	1	0	3	0	0	0	0	3
São João	81	42	27	1	2	0	0	0	0	0	0	9
Terezinha	14	4	4	2	1	0	0	0	0	0	0	3
Tupanatinga	19	7	4	2	0	0	0	0	0	1	0	5
Venturosa	49	13	15	4	5	0	3	0	0	2	0	7
Agreste Setentrional	6.936	3.513	2.341	253	235	1	8	11	17	11	7	539
Bom Jardim	180	80	58	11	5	0	2	0	0	0	1	23
Casinhas	35	11	13	5	2	0	0	0	0	0	0	4
Cumaru	71	36	17	4	5	1	0	0	1	0	2	5
Feira Nova	242	139	61	14	10	0	1	0	3	1	1	12
Frei Miguelinho	101	30	36	3	11	0	0	0	0	0	0	21
João Alfredo	102	40	25	11	9	0	0	1	1	0	0	15
Limoeiro	537	314	99	17	12	0	1	4	1	0	0	89

Ocorrências de crime violento contra o patrimônio em Pernambuco, por categoria de crime, segundo regiões de desenvolvimento e municípios - 2017

RD/Município	2017											
	Total CVP	Categoria de Crime										Outros CVP
		Roubo a Transeunte	Roubo de Veículo	Roubo em Estabelecimento Comercial ou de Serviços	Roubo em Residência	Roubo a Ônibus	Roubo de Carga	Roubo (Saída de Banco/ Instituição Financeira)	Roubo a Motoneta/ Ciclomotor até 50 CC	Roubo a Instituição Financeira e de Transporte de Valores	Roubo/Extorsão com Restrição da Liberdade da Vítima	
Machados	54	25	20	2	2	0	0	0	0	0	0	5
Orobó	69	41	16	2	7	0	0	0	0	0	0	3
Passira	86	43	18	12	5	0	0	0	2	0	1	5
Salgadinho	13	3	2	0	1	0	0	0	0	4	0	3
Santa Cruz do Capibaribe	3.040	1.638	1.161	65	84	0	3	4	8	1	0	76
Santa Maria do Cambucá	95	33	32	5	12	0	0	0	0	0	1	12
São Vicente Ferrer	122	58	30	14	5	0	0	0	1	4	0	10
Surubim	760	364	164	49	14	0	0	2	0	0	0	167
Taquaritinga do Norte	436	164	197	14	30	0	0	0	0	0	1	30
Toritama	744	396	281	13	10	0	0	0	0	0	0	44
Vertente do Lério	36	12	11	3	4	0	0	0	0	1	0	5
Vertentes	213	86	100	9	7	0	1	0	0	0	0	10
Sertão Central	368	156	61	18	13	0	8	1	0	5	10	96
Cedro	14	3	3	0	1	0	0	0	0	0	0	7
Mirandiba	24	9	3	1	0	0	1	0	0	0	0	10
Parnamirim	33	7	6	1	1	0	1	0	0	0	4	13
Salgueiro	223	111	39	10	4	0	4	1	0	0	6	48
São José do Belmonte	29	14	4	1	2	0	2	0	0	0	0	6
Serrita	25	6	3	2	4	0	0	0	0	1	0	9
Terra Nova	13	4	1	3	1	0	0	0	0	3	0	1
Verdejante	7	2	2	0	0	0	0	0	0	1	0	2
Sertão de Itaparica	398	239	38	28	17	1	6	0	0	3	9	57
Belém do São Francisco	143	100	8	5	4	0	2	0	0	0	4	20
Carnaubeira da Penha	2	1	0	0	0	0	0	0	0	0	0	1
Floresta	138	91	9	12	4	0	3	0	0	1	5	13
Itacuruba	11	5	0	1	1	0	0	0	0	1	0	3
Jatobá	32	5	10	3	3	0	0	0	0	1	0	10
Petrolândia	59	33	7	5	4	1	1	0	0	0	0	8
Tacaratu	13	4	4	2	1	0	0	0	0	0	0	2

Ocorrências de crime violento contra o patrimônio em Pernambuco, por categoria de crime, segundo regiões de desenvolvimento e municípios - 2017

RD/Município	2017											
	Total CVP	Categoria de Crime										Outros CVP
		Roubo a Transeunte	Roubo de Veículo	Roubo em Estabelecimento Comercial ou de Serviços	Roubo em Residência	Roubo a Ônibus	Roubo de Carga	Roubo (Saída de Banco/ Instituição Financeira)	Roubo a Motoneta/ Ciclomotor até 50 CC	Roubo a Instituição Financeira e de Transporte de Valores	Roubo/Extorsão com Restrição da Liberdade da Vítima	
Sertão do Araripe	886	537	110	57	30	0	4	2	2	3	4	137
Araripina	464	294	54	29	18	0	0	1	0	0	2	66
Bodocó	44	22	7	7	1	0	0	1	1	0	0	5
Exu	30	15	4	1	0	0	1	0	0	0	0	9
Granito	3	0	1	0	1	0	0	0	0	0	0	1
Ipubi	41	25	6	6	1	0	0	0	0	0	0	3
Moreilândia	12	5	2	0	2	0	0	0	0	2	0	1
Ouricuri	115	61	8	5	2	0	2	0	1	0	0	36
Santa Cruz	27	10	11	2	0	0	1	0	0	1	0	2
Santa Filomena	9	6	0	0	3	0	0	0	0	0	0	0
Trindade	141	99	17	7	2	0	0	0	0	0	2	14
Sertão do São Francisco	3.240	2.062	348	165	76	18	17	9	11	8	11	515
Afrânio	19	3	5	1	3	0	0	0	0	2	0	5
Cabrobó	175	103	23	19	2	1	2	0	0	0	3	22
Dormentes	5	2	1	1	0	0	0	0	0	0	0	1
Lagoa Grande	51	18	7	2	2	0	3	0	0	2	1	16
Orocó	67	24	13	2	1	1	5	0	0	0	3	18
Petrolina	2.848	1.879	292	132	64	16	4	9	11	4	4	433
Santa Maria da Boa Vista	75	33	7	8	4	0	3	0	0	0	0	20
Sertão do Moxotó	757	376	127	51	31	1	20	0	3	3	6	139
Arcoverde	461	282	54	28	16	0	10	0	1	0	3	67
Betânia	22	8	8	3	0	0	0	0	0	1	0	2
Custódia	74	31	20	11	3	0	3	0	0	0	0	6
Ibimirim	44	10	9	4	1	0	1	0	0	0	2	17
Inajá	14	3	2	1	3	0	0	0	0	0	0	5
Manari	6	4	0	0	0	0	0	0	0	0	0	2
Sertânia	136	38	34	4	8	1	6	0	2	2	1	40
Sertão do Pajeú	676	391	95	56	34	0	5	3	2	3	1	86
Afogados da Ingazeira	39	22	3	3	4	0	0	0	0	0	0	7

Ocorrências de crime violento contra o patrimônio em Pernambuco, por categoria de crime, segundo regiões de desenvolvimento e municípios - 2017

RD/Município	2017											
	Total CVP	Categoria de Crime										
		Roubo a Transeunte	Roubo de Veículo	Roubo em Estabelecimento Comercial ou de Serviços	Roubo em Residência	Roubo a Ônibus	Roubo de Carga	Roubo (Saída de Banco/ Instituição Financeira)	Roubo a Motoneta/ Ciclomotor até 50 CC	Roubo a Instituição Financeira e de Transporte de Valores	Roubo/Extorsão com Restrição da Liberdade da Vítima	Outros CVP
Brejinho	29	13	7	6	1	0	0	0	0	0	0	2
Calumbi	12	6	3	1	1	0	0	0	0	0	0	1
Carnaíba	9	2	4	2	1	0	0	0	0	0	0	0
Flores	20	3	5	2	2	0	1	0	0	1	0	6
Iguaraci	12	3	1	6	1	0	0	0	0	0	0	1
Ingazeira	2	0	0	0	2	0	0	0	0	0	0	0
Itapetim	30	11	4	2	3	0	0	1	0	0	1	8
Quixaba	2	1	0	0	0	0	0	0	0	0	0	1
Santa Cruz da Baixa Verde	23	10	3	0	4	0	0	0	0	1	0	5
Santa Terezinha	17	7	4	2	1	0	0	0	0	0	0	3
São José do Egito	82	50	11	13	3	0	0	0	1	0	0	4
Serra Talhada	321	220	38	12	6	0	4	2	1	0	0	38
Solidão	2	0	1	0	0	0	0	0	0	0	0	1
Tabira	38	20	4	4	3	0	0	0	0	1	0	6
Triunfo	25	18	4	0	2	0	0	0	0	0	0	1
Tuparetama	13	5	3	3	0	0	0	0	0	0	0	2
Pernambuco	120.424	78.939	19.692	5.901	2.593	1.411	677	437	173	135	140	10.326

Fonte: SDS - Infopol. Elaboração: Agência CONDEPE/FIDEM.

NOTA - Acorde o que determina a Lei Complementar Nº 388, de 27.04. 2018, o município de Goiana passou a integrar a RD Metropolitana. Para assegurar a comparabilidade das informações, os dados de CVP referentes a 2017 e 2018 foram calculados segundo a nova Legislação.

TABELA 1.3

Ocorrências de crime violento contra o patrimônio em Pernambuco, por categoria de crime, segundo regiões de desenvolvimento e municípios - 2018

RD/Município	2018											
	Total CVP	Categoria de Crime										Outros CVP
		Roubo a Transeunte	Roubo de Veículo	Roubo em Estabelecimento Comercial ou de Serviços	Roubo em Residência	Roubo a Ônibus	Roubo de Carga	Roubo (Saída de Banco/ Instituição Financeira)	Roubo a Motoneta/ Ciclomotor até 50 CC	Roubo a Instituição Financeira e de Transporte de Valores	Roubo/Extorsão com Restrição da Liberdade da Vítima	
Metropolitana	62.485	44.919	7.005	2.727	1.243	867	281	296	22	39	49	5.037
Abreu e Lima	1.113	723	178	77	37	21	2	10	0	1	0	64
Araçoiaba	59	38	7	1	2	1	0	0	1	0	0	9
Cabo de Santo Agostinho	2.693	1.697	429	149	103	29	57	5	0	5	1	218
Camaragibe	2.029	1.468	266	88	50	23	5	8	0	2	6	113
Fernando de Noronha	0	0	0	0	0	0	0	0	0	0	0	0
Goiana	1.105	727	191	49	32	2	23	2	6	0	1	72
Igarassu	1.554	1.079	230	64	50	6	15	8	2	2	5	93
Ilha de Itamaracá	202	141	9	11	24	0	0	0	0	0	1	16
Ipojuca	577	303	90	40	18	3	5	4	2	1	1	110
Itapissuma	235	145	31	11	10	0	4	0	0	0	0	34
Jaboatão dos Guararapes	7.615	5.544	730	305	142	81	50	41	1	1	8	712
Moreno	447	255	99	16	14	2	16	0	0	3	0	42
Olinda	6.823	5.119	701	249	175	239	8	28	3	4	3	294
Paulista	3.734	2.690	483	134	82	28	5	10	1	3	0	298
Recife	32.962	24.126	3.315	1.478	471	411	73	179	5	15	21	2.868
São Lourenço da Mata	1.337	864	246	55	33	21	18	1	1	2	2	94
Mata Norte	4.163	2.471	1.032	200	155	10	14	9	15	9	7	241
Aliança	188	115	28	16	12	0	2	0	3	1	1	10
Buenos Aires	44	27	11	0	2	0	0	0	0	1	0	3
Camutanga	84	49	22	1	8	0	1	0	0	0	0	3
Carpina	994	723	159	32	20	1	0	2	1	1	1	54
Chã de Alegria	83	43	30	3	1	0	0	0	0	0	0	6
Condado	217	148	30	6	4	1	2	0	1	3	2	20
Ferreiros	61	30	21	3	3	0	0	0	0	0	0	4
Glória do Goitá	216	101	75	8	14	0	1	0	2	0	0	15
Itambé	652	319	275	16	23	0	1	2	3	1	0	12
Itaquitinga	55	29	13	0	0	0	0	0	2	0	1	10
Lagoa de Itaenga	254	134	80	11	17	0	1	0	3	0	2	6
Lagoa do Carro	58	33	13	5	1	0	0	0	0	0	0	6

Ocorrências de crime violento contra o patrimônio em Pernambuco, por categoria de crime, segundo regiões de desenvolvimento e municípios - 2018

RD/Município	2018											
	Total CVP	Categoria de Crime										Outros CVP
		Roubo a Transeunte	Roubo de Veículo	Roubo em Estabelecimento Comercial ou de Serviços	Roubo em Residência	Roubo a Ônibus	Roubo de Carga	Roubo (Saída de Banco/ Instituição Financeira)	Roubo a Motoneta/ Ciclomotor até 50 CC	Roubo a Instituição Financeira e de Transporte de Valores	Roubo/Extorsão com Restrição da Liberdade da Vítima	
Macaparana	77	49	15	4	7	0	0	0	0	0	0	2
Nazaré da Mata	196	135	31	0	8	0	0	1	0	0	0	21
Paudalho	511	275	131	34	19	6	6	2	0	0	0	38
Timbaúba	297	179	53	43	9	0	0	2	0	0	0	11
Tracunhaém	66	34	11	7	4	0	0	0	0	0	0	10
Vicência	110	48	34	11	3	2	0	0	0	2	0	10
Mata Sul	4.239	2.081	1.083	119	128	3	160	4	13	7	14	627
Água Preta	69	37	14	1	0	0	1	0	0	0	0	16
Amaraji	73	35	29	2	1	0	2	0	0	0	0	4
Barreiros	119	61	21	5	6	0	0	1	2	0	0	23
Belém de Maria	71	24	24	0	5	0	0	0	1	0	1	16
Catende	107	36	25	0	6	0	0	0	2	0	2	36
Chã Grande	98	56	24	6	6	0	0	0	0	1	0	5
Cortês	31	13	11	1	0	0	1	0	1	0	0	4
Escada	630	275	205	12	14	1	49	0	1	1	0	72
Gameleira	99	42	36	1	5	1	3	0	1	0	1	9
Jaqueira	39	18	8	2	0	0	0	0	1	0	0	10
Joaquim Nabuco	71	37	18	2	2	0	5	0	0	0	0	7
Maraial	9	4	1	1	3	0	0	0	0	0	0	0
Palmares	238	132	42	6	6	0	19	0	1	0	0	32
Pombos	221	117	60	14	6	0	9	1	0	1	0	13
Primavera	38	20	12	0	2	0	0	0	0	0	0	4
Quipapá	103	40	41	2	1	0	4	0	0	0	3	12
Ribeirão	297	138	74	11	10	1	25	1	0	2	1	34
Rio Formoso	92	38	27	1	2	0	0	0	0	0	0	24
São Benedito do Sul	37	15	9	2	2	0	1	0	1	0	2	5
São José da Coroa Grande	140	87	27	0	4	0	0	0	0	0	0	22
Sirinhaém	134	82	25	6	5	0	0	0	0	1	0	15
Tamandaré	154	98	28	2	10	0	0	0	1	0	0	15
Vitória de Santo Antão	1.270	648	295	39	30	0	21	1	1	1	2	232
Xexéu	99	28	27	3	2	0	20	0	0	0	2	17

Ocorrências de crime violento contra o patrimônio em Pernambuco, por categoria de crime, segundo regiões de desenvolvimento e municípios - 2018

RD/Município	2018											
	Total CVP	Categoria de Crime										Outros CVP
		Roubo a Transeunte	Roubo de Veículo	Roubo em Estabelecimento Comercial ou de Serviços	Roubo em Residência	Roubo a Ônibus	Roubo de Carga	Roubo (Saída de Banco/ Instituição Financeira)	Roubo a Motoneta/ Ciclomotor até 50 CC	Roubo a Instituição Financeira e de Transporte de Valores	Roubo/Extorsão com Restrição da Liberdade da Vítima	
Agreste Central	10.849	5.587	3.088	426	395	6	51	23	53	18	40	1.162
Agrestina	440	205	155	11	12	1	0	1	0	1	1	53
Alagoinha	27	7	10	2	4	0	0	0	0	2	0	2
Altinho	188	64	71	5	13	0	0	0	25	0	1	9
Barra de Guabiraba	121	45	32	5	8	0	0	0	3	0	0	28
Belo Jardim	460	244	123	30	24	0	0	1	1	0	0	37
Bezerros	752	345	266	23	6	0	7	1	1	1	1	101
Bonito	329	149	77	6	13	1	1	1	3	1	3	74
Brejo da Madre de Deus	386	179	157	20	14	0	0	0	1	1	1	13
Cachoeirinha	73	33	30	2	4	0	0	0	1	1	0	2
Camocim de São Félix	165	69	38	13	2	0	0	0	0	0	0	43
Caruaru	4.849	2.919	1.133	188	126	4	18	12	7	3	17	422
Cupira	365	144	140	15	10	0	2	0	0	0	3	51
Gravatá	738	390	202	32	14	0	8	2	0	3	0	87
Ibirajuba	63	29	26	2	5	0	0	0	0	0	0	1
Jataúba	41	22	14	0	1	0	0	0	1	0	0	3
Lagoa dos Gatos	53	12	23	4	1	0	0	0	1	1	0	11
Panelas	200	74	81	5	13	0	0	0	0	0	0	27
Pesqueira	314	160	72	18	17	0	5	1	2	0	1	38
Poção	10	3	1	1	0	0	0	0	0	1	0	4
Riacho das Almas	139	69	40	3	14	0	0	0	0	0	1	12
Sairé	92	42	28	3	10	0	1	0	1	0	1	6
Sanharó	111	48	41	4	6	0	0	1	0	0	0	11
São Bento do Una	333	121	121	5	17	0	2	2	3	2	3	57
São Caetano	320	131	91	22	40	0	6	1	1	0	4	24
São Joaquim do Monte	168	52	70	3	7	0	0	0	1	1	2	32
Tacaimbó	112	31	46	4	14	0	1	0	1	0	1	14
Agreste Meridional	2.871	1.579	822	76	90	2	42	6	25	8	20	201
Águas Belas	87	17	32	1	3	0	18	1	1	1	2	11
Angelim	56	32	19	0	2	0	1	0	0	0	0	2
Bom Conselho	62	29	18	3	1	0	0	0	0	0	0	11

Ocorrências de crime violento contra o patrimônio em Pernambuco, por categoria de crime, segundo regiões de desenvolvimento e municípios - 2018

RD/Município	2018											
	Total CVP	Categoria de Crime										Outros CVP
		Roubo a Transeunte	Roubo de Veículo	Roubo em Estabelecimento Comercial ou de Serviços	Roubo em Residência	Roubo a Ônibus	Roubo de Carga	Roubo (Saída de Banco/ Instituição Financeira)	Roubo a Motoneta/ Ciclomotor até 50 CC	Roubo a Instituição Financeira e de Transporte de Valores	Roubo/Extorsão com Restrição da Liberdade da Vítima	
Brejão	33	15	14	0	1	0	0	0	0	0	0	3
Buíque	56	27	10	4	4	0	0	0	0	0	2	9
Caetés	64	35	20	2	4	0	1	0	1	0	0	1
Calçado	105	45	49	3	3	0	0	0	2	0	0	3
Canhotinho	121	52	49	1	10	0	0	1	0	0	3	5
Capoeiras	50	24	17	1	2	0	1	2	0	1	0	2
Correntes	28	14	7	2	2	0	1	0	0	1	0	1
Garanhuns	1.083	803	165	26	20	2	8	2	2	2	1	52
Iati	15	5	6	0	1	0	2	0	0	1	0	0
Itaíba	21	8	5	2	1	0	0	0	1	0	0	4
Jucati	57	32	18	1	2	0	0	0	1	1	1	1
Jupi	135	54	64	3	3	0	1	0	1	0	1	8
Jurema	59	19	25	1	4	0	0	0	9	0	0	1
Lagoa do Ouro	8	4	3	0	1	0	0	0	0	0	0	0
Lajedo	536	245	208	17	13	0	1	0	7	0	4	41
Palmeirina	15	8	4	0	3	0	0	0	0	0	0	0
Paranatama	38	14	14	1	1	0	2	0	0	0	0	6
Pedra	28	11	7	2	3	0	0	0	0	0	0	5
Saloá	28	12	6	0	0	0	5	0	0	1	2	2
São João	135	55	49	3	5	0	0	0	0	0	3	20
Terezinha	4	2	0	0	0	0	1	0	0	0	0	1
Tupanatinga	10	2	3	1	1	0	0	0	0	0	0	3
Venturosa	37	15	10	2	0	0	0	0	0	0	1	9
Agreste Setentrional	5.363	2.709	1.818	184	142	0	4	5	22	14	9	456
Bom Jardim	129	56	48	4	8	0	0	0	1	0	0	12
Casinhas	46	16	15	2	3	0	0	0	1	0	1	8
Cumarú	72	29	23	5	5	0	0	0	1	2	0	7
Feira Nova	124	61	30	5	9	0	2	0	4	0	0	13
Frei Miguelinho	81	31	24	2	6	0	0	0	1	0	2	15
João Alfredo	89	42	27	8	2	0	0	1	0	0	0	9
Limoeiro	292	188	60	13	11	0	0	0	1	1	0	18

Ocorrências de crime violento contra o patrimônio em Pernambuco, por categoria de crime, segundo regiões de desenvolvimento e municípios - 2018

RD/Município	2018												
	Total CVP	Categoria de Crime										Outros CVP	
		Roubo a Transeunte	Roubo de Veículo	Roubo em Estabelecimento Comercial ou de Serviços	Roubo em Residência	Roubo a Ônibus	Roubo de Carga	Roubo (Saída de Banco/ Instituição Financeira)	Roubo a Motoneta/ Ciclomotor até 50 CC	Roubo a Instituição Financeira e de Transporte de Valores	Roubo/Extorsão com Restrição da Liberdade da Vítima		
Machados	65	32	21	0	1	0	0	0	0	0	0	0	11
Orobó	62	28	20	3	6	0	0	0	0	0	0	0	5
Passira	110	56	25	4	2	0	0	0	0	1	2	20	
Salgadinho	20	10	4	0	2	0	0	0	0	0	0	4	
Santa Cruz do Capibaribe	2.330	1.191	915	70	52	0	0	1	4	5	2	90	
Santa Maria do Cambucá	93	47	30	0	4	0	0	0	0	0	0	12	
São Vicente Ferrer	117	80	21	7	3	0	0	0	0	0	0	6	
Surubim	714	322	154	30	14	0	0	3	1	4	0	186	
Taquaritinga do Norte	394	163	191	7	9	0	2	0	0	0	0	22	
Toritama	428	259	136	14	1	0	0	0	8	1	1	8	
Vertente do Lério	25	10	8	2	0	0	0	0	0	0	1	4	
Vertentes	172	88	66	8	4	0	0	0	0	0	0	6	
Sertão Central	308	135	54	16	7	0	15	2	0	1	7	71	
Cedro	11	4	4	0	0	0	0	0	0	0	0	3	
Mirandiba	24	4	6	3	0	0	1	0	0	0	1	9	
Parnamirim	20	7	2	0	0	0	2	0	0	0	1	8	
Salgueiro	190	102	28	7	5	0	9	1	0	0	5	33	
São José do Belmonte	27	6	4	4	1	0	2	1	0	0	0	9	
Serrita	20	6	6	0	0	0	1	0	0	0	0	7	
Terra Nova	2	0	0	1	0	0	0	0	0	0	0	1	
Verdejante	14	6	4	1	1	0	0	0	0	1	0	1	
Sertão de Itaparica	362	194	38	11	10	0	19	0	4	2	6	78	
Belém do São Francisco	133	87	4	2	1	0	11	0	0	0	0	28	
Carnaubeira da Penha	5	4	1	0	0	0	0	0	0	0	0	0	
Floresta	100	49	11	1	6	0	2	0	0	0	3	28	
Itacuruba	2	0	0	0	0	0	0	0	1	1	0	0	
Jatobá	31	10	8	3	0	0	1	0	1	0	0	8	
Petrolândia	59	31	8	3	0	0	4	0	1	0	3	9	
Tacaratu	32	13	6	2	3	0	1	0	1	1	0	5	

Ocorrências de crime violento contra o patrimônio em Pernambuco, por categoria de crime, segundo regiões de desenvolvimento e municípios - 2018

RD/Município	2018											
	Total CVP	Categoria de Crime										Outros CVP
		Roubo a Transeunte	Roubo de Veículo	Roubo em Estabelecimento Comercial ou de Serviços	Roubo em Residência	Roubo a Ônibus	Roubo de Carga	Roubo (Saída de Banco/ Instituição Financeira)	Roubo a Motoneta/ Ciclomotor até 50 CC	Roubo a Instituição Financeira e de Transporte de Valores	Roubo/Extorsão com Restrição da Liberdade da Vítima	
Sertão do Araripe	615	378	79	44	31	0	4	1	3	2	6	67
Araripina	302	197	34	24	13	0	1	1	2	0	3	27
Bodocó	27	19	3	1	2	0	1	0	1	0	0	0
Exu	21	6	4	2	0	0	0	0	0	0	1	8
Granito	9	2	1	1	0	0	0	0	0	1	0	4
Ipubi	54	31	12	2	2	0	0	0	0	0	0	7
Moreilândia	20	8	5	1	1	0	0	0	0	0	0	5
Ouricuri	91	56	6	8	8	0	2	0	0	0	0	11
Santa Cruz	12	5	1	0	4	0	0	0	0	0	1	1
Santa Filomena	1	0	0	0	0	0	0	0	0	1	0	0
Trindade	78	54	13	5	1	0	0	0	0	0	1	4
Sertão do São Francisco	2.820	1.658	323	150	69	27	20	0	6	2	22	543
Afrânio	24	2	14	2	1	0	0	0	0	0	3	2
Cabrobó	117	56	12	13	0	0	3	0	0	0	3	30
Dormentes	14	4	3	2	1	0	0	0	0	0	1	3
Lagoa Grande	53	19	12	2	0	0	1	0	0	1	0	18
Orocó	54	33	6	3	0	0	2	0	0	0	2	8
Petrolina	2.447	1.490	265	124	65	26	7	0	6	1	13	450
Santa Maria da Boa Vista	111	54	11	4	2	1	7	0	0	0	0	32
Sertão do Moxotó	492	229	89	32	20	0	17	4	1	0	5	95
Arcoverde	276	158	33	21	2	0	3	4	1	0	0	54
Betânia	11	4	4	3	0	0	0	0	0	0	0	0
Custódia	61	22	19	1	6	0	4	0	0	0	2	7
Ibimirim	24	7	5	2	3	0	1	0	0	0	1	5
Inajá	13	6	4	0	0	0	0	0	0	0	0	3
Manari	6	1	0	1	1	0	0	0	0	0	0	3
Sertânia	101	31	24	4	8	0	9	0	0	0	2	23
Sertão do Pajeú	565	302	100	31	34	0	10	1	3	2	6	76
Afogados da Ingazeira	38	18	2	4	7	0	0	0	0	1	0	6

Ocorrências de crime violento contra o patrimônio em Pernambuco, por categoria de crime, segundo regiões de desenvolvimento e municípios - 2018

RD/Município	2018											
	Total CVP	Categoria de Crime										
		Roubo a Transeunte	Roubo de Veículo	Roubo em Estabelecimento Comercial ou de Serviços	Roubo em Residência	Roubo a Ônibus	Roubo de Carga	Roubo (Saída de Banco/ Instituição Financeira)	Roubo a Motoneta/ Ciclomotor até 50 CC	Roubo a Instituição Financeira e de Transporte de Valores	Roubo/Extorsão com Restrição da Liberdade da Vítima	Outros CVP
Brejinho	24	10	11	0	0	0	0	0	2	0	0	1
Calumbi	8	2	1	1	2	0	1	0	0	0	0	1
Carnaíba	15	2	5	1	2	0	0	0	0	1	0	4
Flores	19	3	8	0	1	0	3	0	0	0	0	4
Iguaraci	16	6	2	2	2	0	0	0	0	0	2	2
Ingazeira	1	1	0	0	0	0	0	0	0	0	0	0
Itapetim	22	8	7	4	1	0	0	0	0	0	0	2
Quixaba	1	1	0	0	0	0	0	0	0	0	0	0
Santa Cruz da Baixa Verde	16	7	7	0	1	0	0	0	0	0	0	1
Santa Terezinha	13	10	3	0	0	0	0	0	0	0	0	0
São José do Egito	86	51	14	4	4	0	0	1	0	0	2	10
Serra Talhada	260	160	35	12	9	0	6	0	1	0	1	36
Solidão	1	0	0	0	1	0	0	0	0	0	0	0
Tabira	30	16	1	3	4	0	0	0	0	0	0	6
Triunfo	5	3	2	0	0	0	0	0	0	0	0	0
Tuparetama	10	4	2	0	0	0	0	0	0	0	1	3
Pernambuco	95.132	62.242	15.531	4.016	2.324	915	637	351	167	104	191	8.654

Fonte: SDS - Infopol. Elaboração: Agência CONDEPE/FIDEM.

NOTA - Acorde o que determina a Lei Complementar Nº 388, de 27.04. 2018, o município de Goiana passou a integrar a RD Metropolitana. Para assegurar a comparabilidade das informações, os dados de CVP referentes a 2017 e 2018 foram calculados segundo a nova Legislação.

X – PERCENTAGEM DE OCORRÊNCIAS DE CVP, SEGUNDO A CATEGORIA DE CRIME – 2017-2018

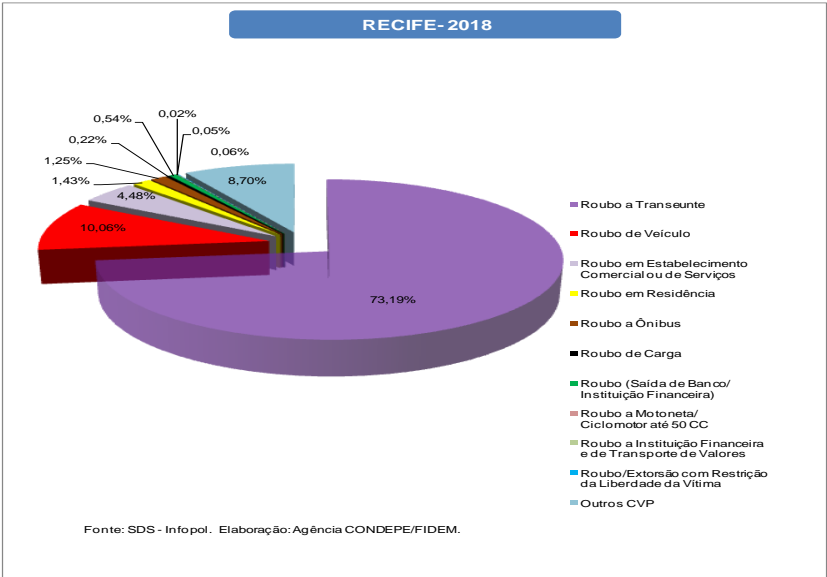
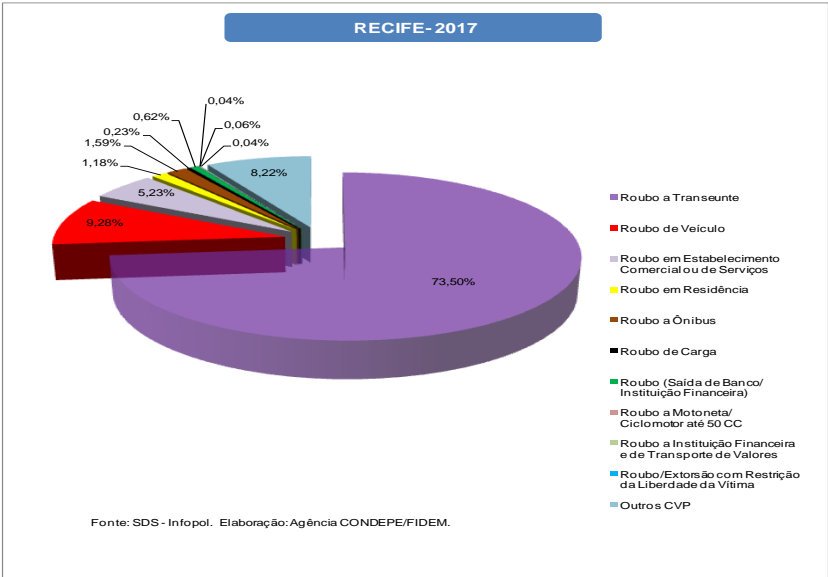
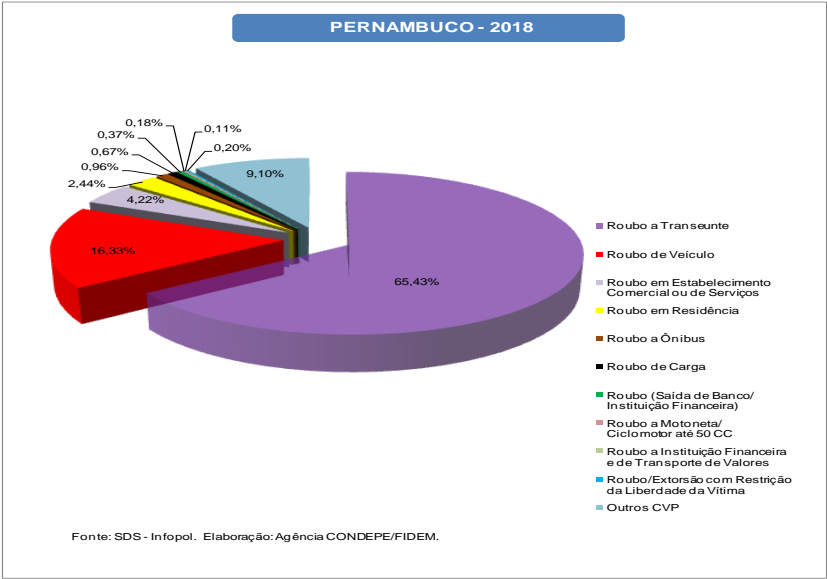
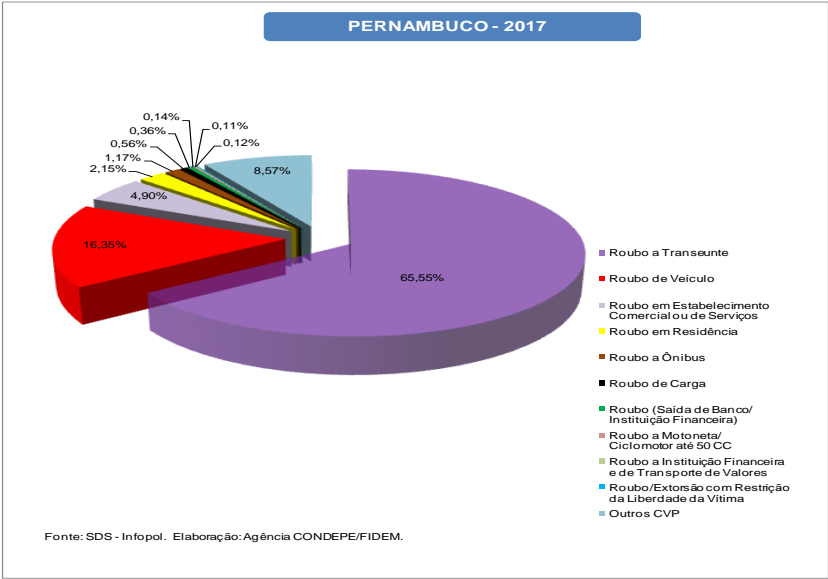

X – PERCENTAGEM DE OCORRÊNCIAS DE CVP, SEGUNDO A CATEGORIA DE CRIME – 2017-2018

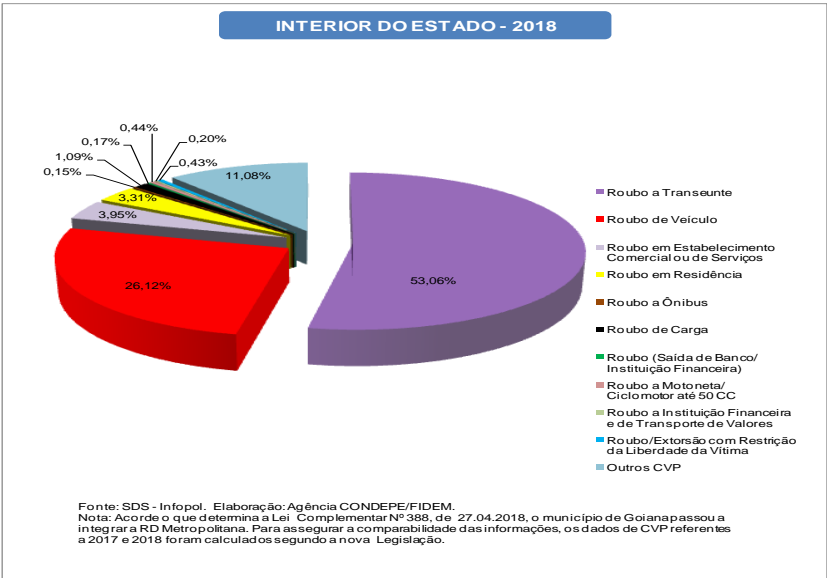
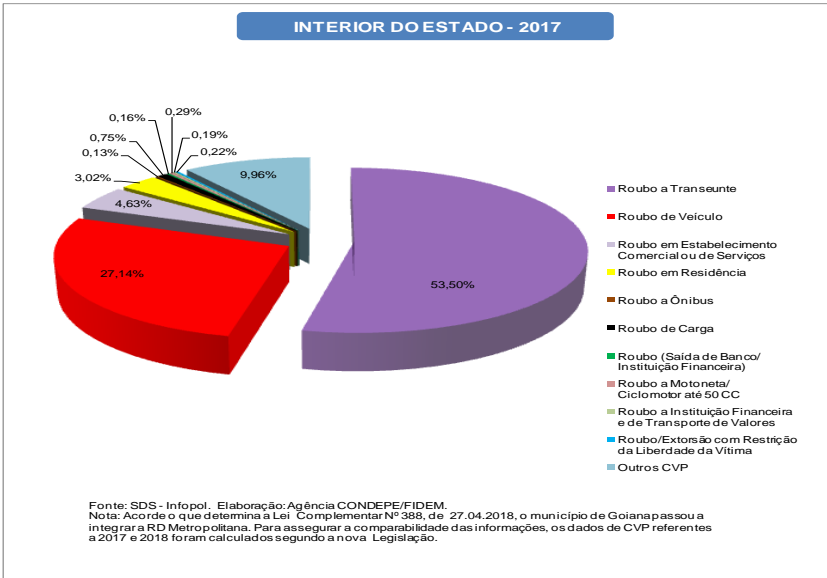
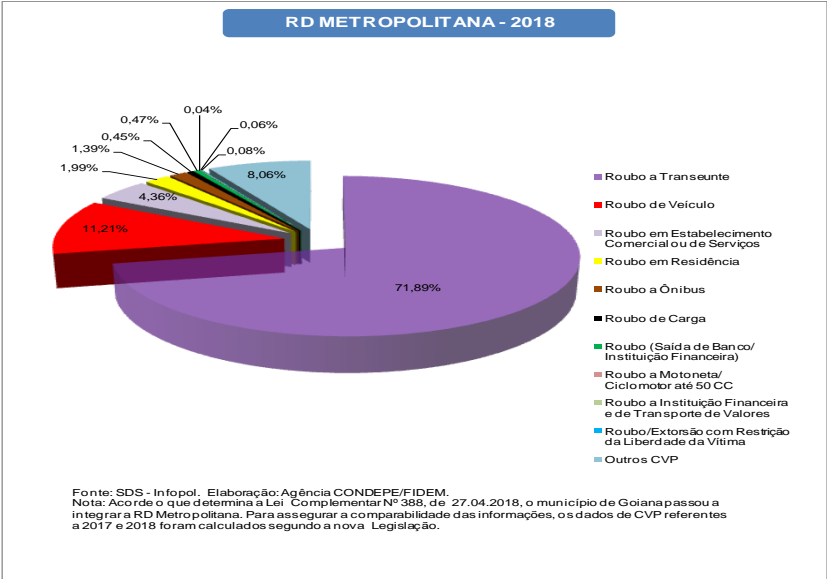
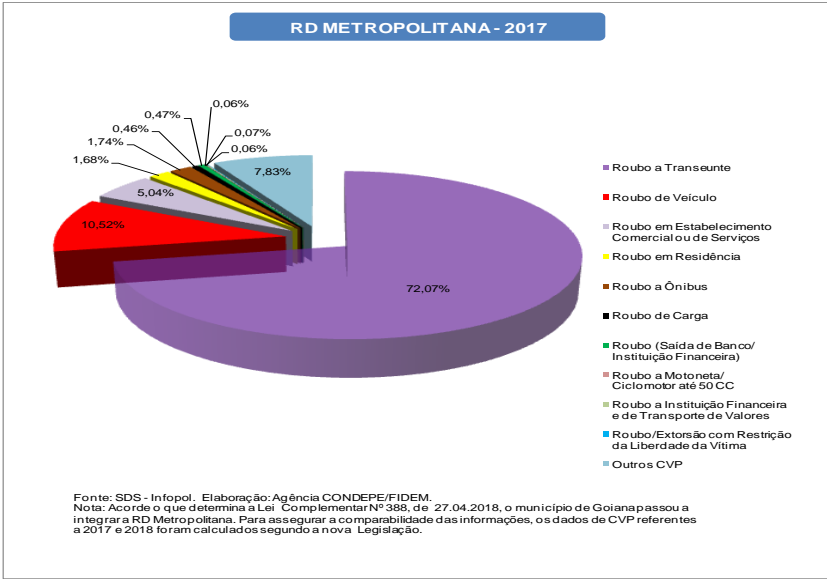

2 - Crime Violento Letal e Intencional em Pernambuco - 2014 - 2018

XI - VÍTIMAS DE CVLI EM PERNAMBUCO, INTERIOR DO ESTADO, RD METROPOLITANA E RECIFE - 2014-2018

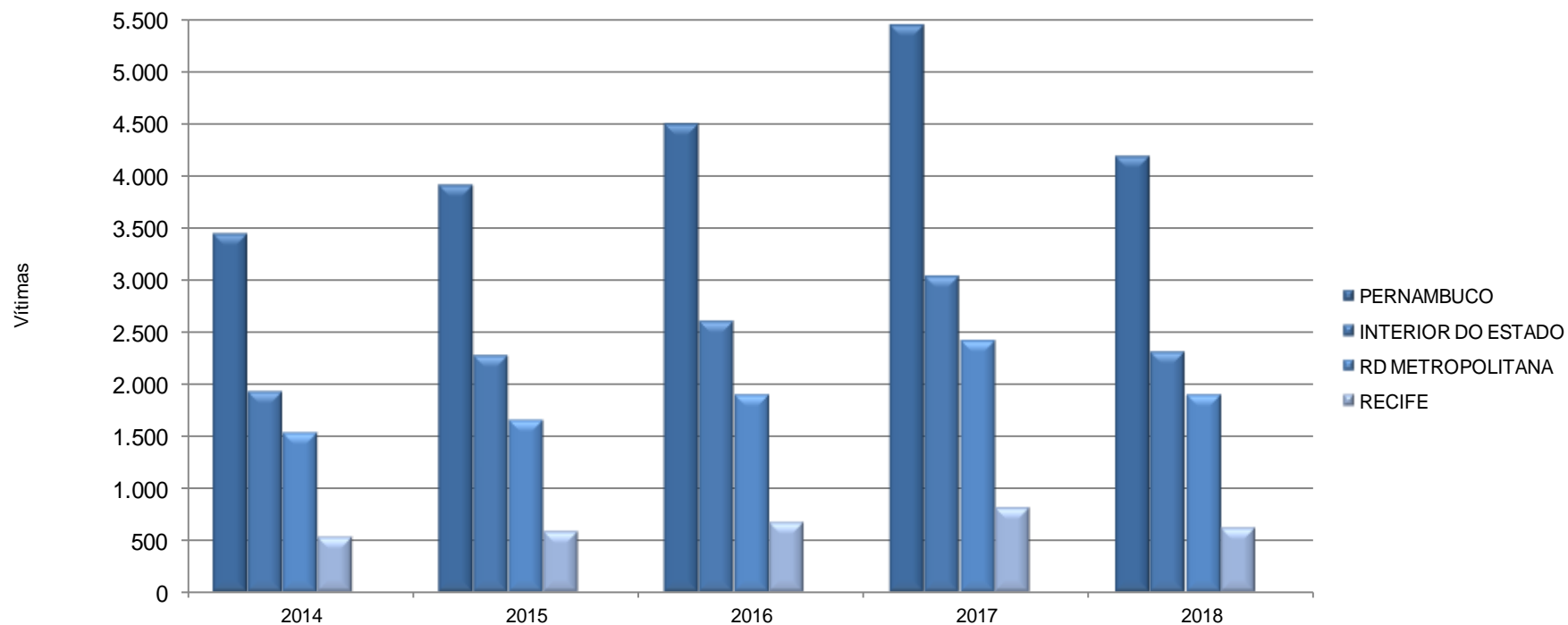

Fonte: SDS - Infopol. Elaboração: Agência CONDEPE/FIDEM.

Nota: Acorde o que determina a Lei Complementar Nº 388, de 27.04.2018, o município de Goiana passou a integrar a RD Metropolitana. Para assegurar a comparabilidade das informações, os dados de CVLI referentes a 2017 e 2018 foram calculados segundo a nova Legislação.

XII - TAXA ANUAL DE CVLI EM PERNAMBUCO, INTERIOR DO ESTADO, RD METROPOLITANA E RECIFE - 2014-2018

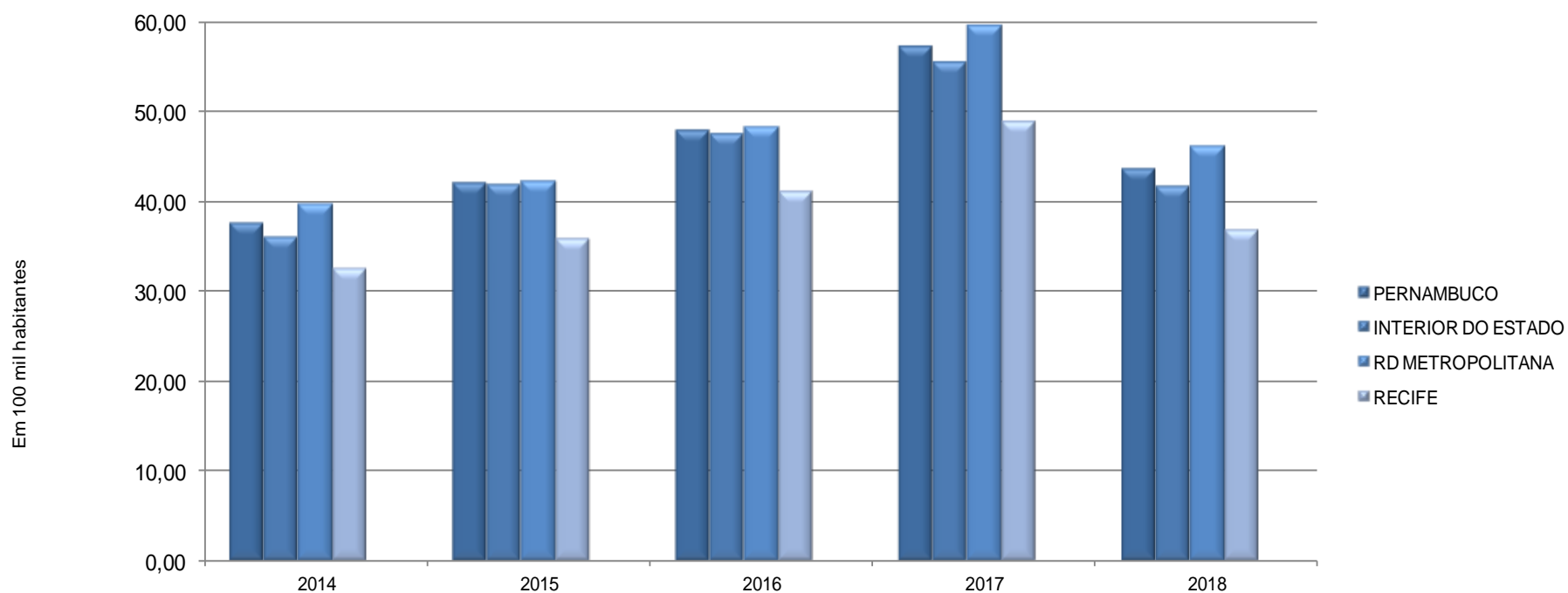

Fonte: SDS - Infopol. Elaboração: Agência CONDEPE/FIDEM.

Nota 1: Foram adotadas projeções de população obtidas por interpolação dos dados dos Censos Demográficos de 2000 e 2010, do IBGE, para o cálculo da taxa anual de CVLI.

Nota 2: Acorde o que determina a Lei Complementar Nº 388, de 27.04.2018, o município de Goiana passou a integrar a RD Metropolitana.

Para assegurar a comparabilidade das informações, os dados de CVLI referentes a 2017 e 2018 foram calculados segundo a nova Legislação.

XIII - NÚMERO MENSAL DE VÍTIMAS DE CVLI EM PERNAMBUCO, INTERIOR DO ESTADO, RD METROPOLITANA E RECIFE - 2014-2018

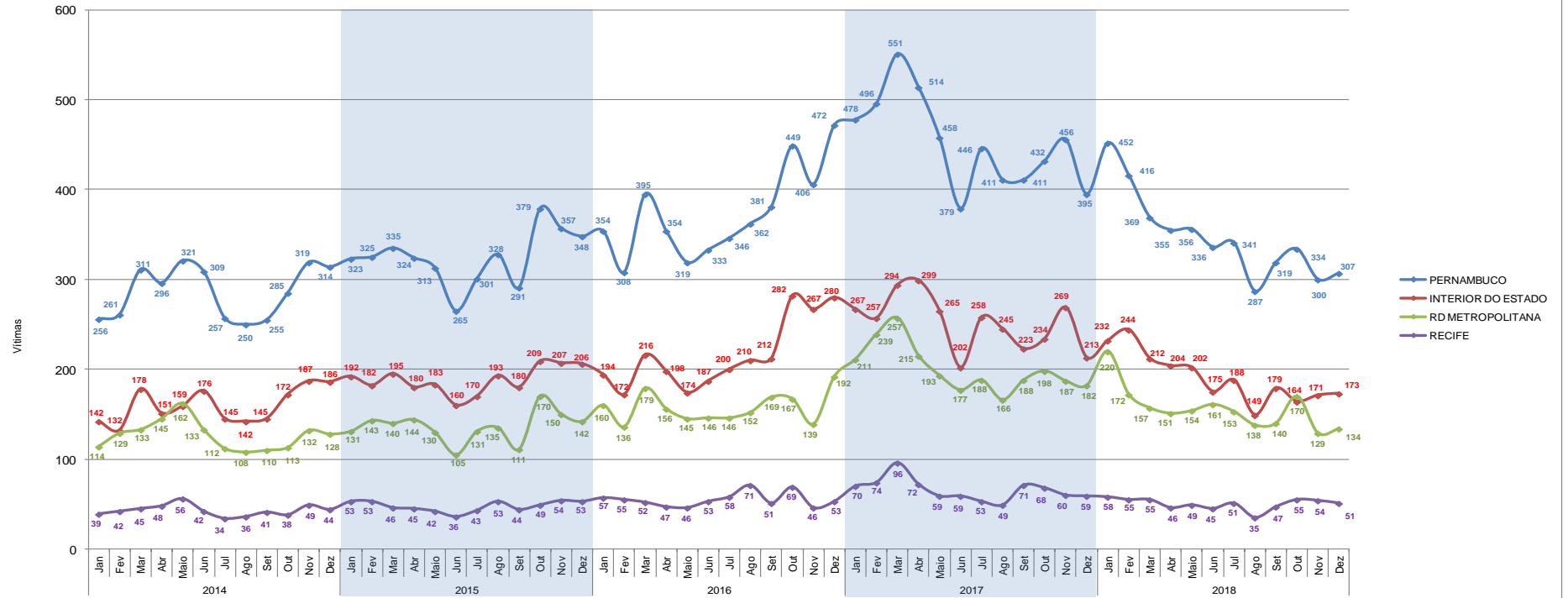

Fonte: SDS - Infopol. Elaboração: Agência CONDEPE/FIDEM.
 Nota: Acorde o que determina a Lei Complementar Nº 388, de 27.04.2018, o município de Goiana passou a integrar a RD Metropolitana.
 Para assegurar a comparabilidade das informações, os dados de CVLI referentes a 2017 e 2018 foram calculados segundo a nova Legislação.

XIV - TAXA MENSAL DE CVLI EM PERNAMBUCO, INTERIOR DO ESTADO, RD METROPOLITANA E RECIFE - 2014-2018

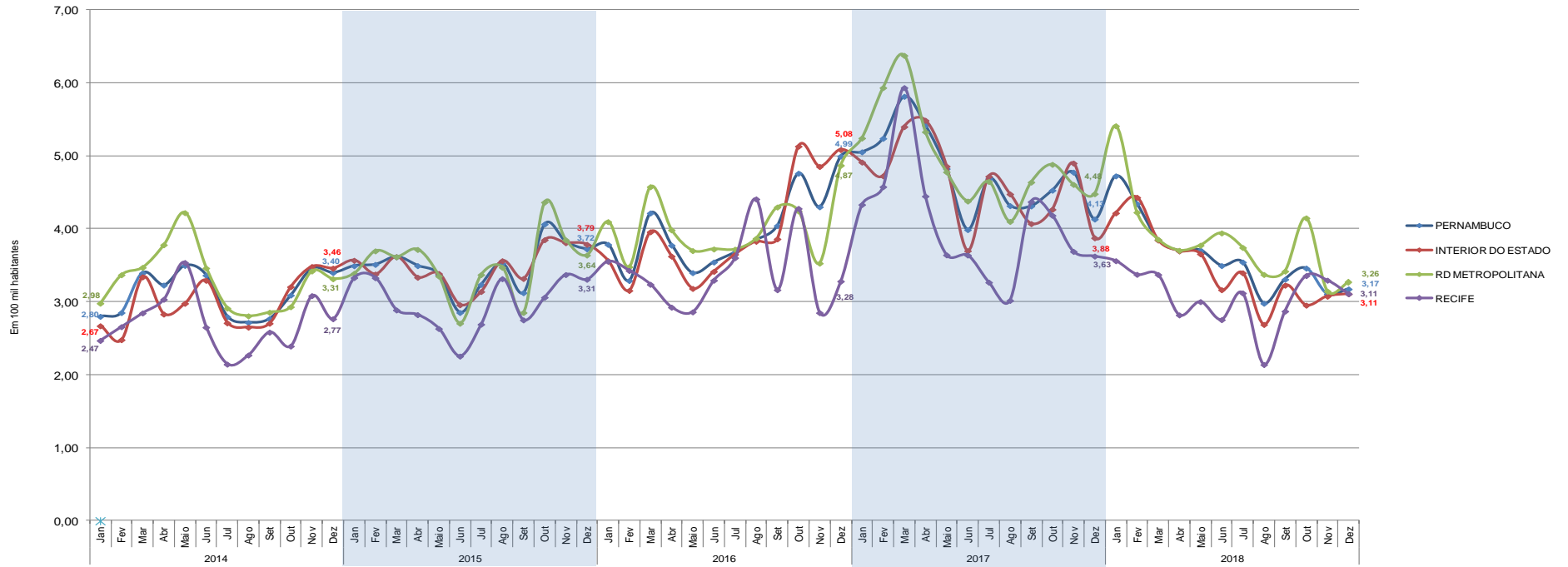

Fonte: SDS - Infopol. Elaboração: Agência CONDEPE/FIDEM.
 Nota 1: Foram adotadas projeções de população obtidas por interpolação dos dados dos Censos Demográficos de 2000 e 2010, do IBGE, para o cálculo da taxa mensal de CVLI.
 Nota 2: Acorde o que determina a Lei Complementar Nº 388, de 27.04.2018, o município de Goiana passou a integrar a RD Metropolitana.
 Para assegurar a comparabilidade das informações, os dados de CVLI referentes a 2017 e 2018 foram calculados segundo a nova Legislação.

XV - MÉDIA MÓVEL DOS ÚLTIMOS 3 MESES DA TAXA MENSAL DE CVLIEM PERNAMBUCO, INTERIOR DO ESTADO, RD METROPOLITANA E RECIFE - 2014-2018

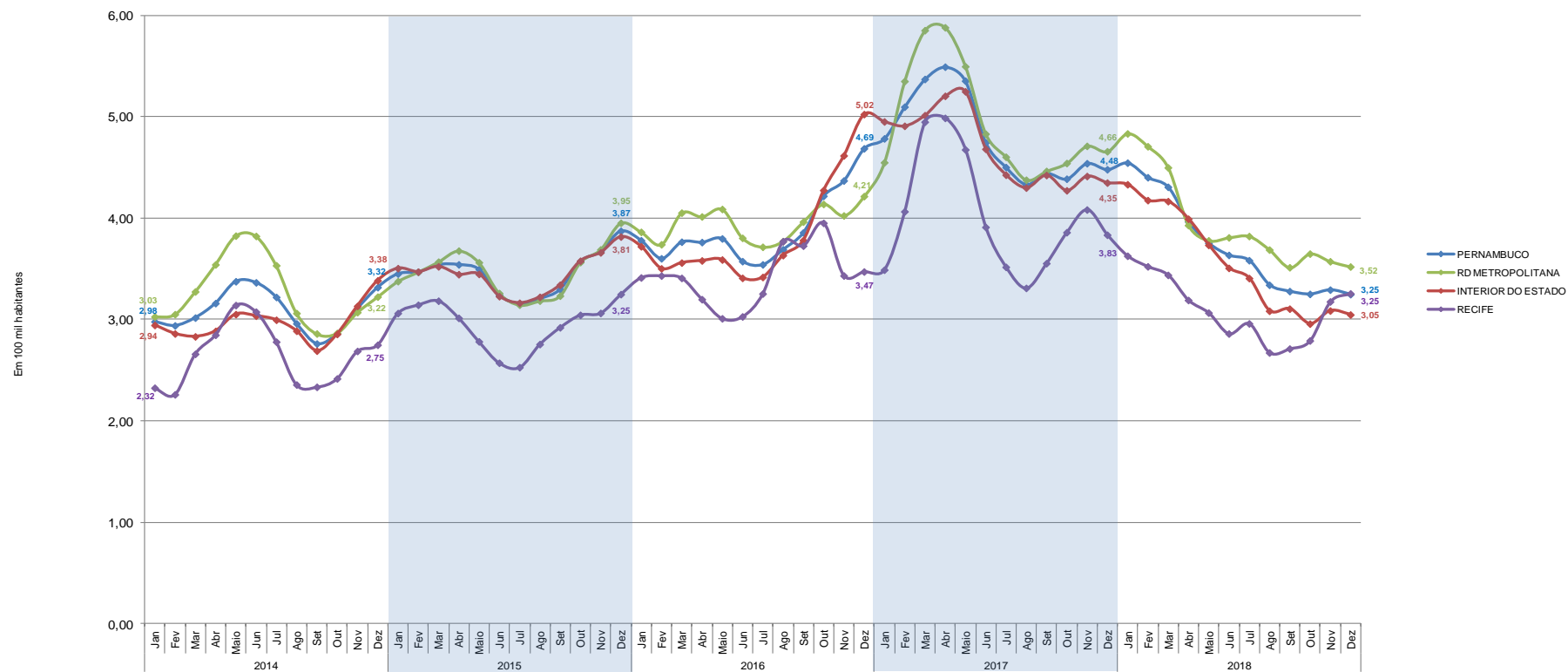

Fonte: SDS - Infopol. Elaboração: Agência CONDEPE/FIDEM.

Nota 1: A média móvel resulta do somatório do mês de referência com os dois meses anteriores, dividido por 3. Ex: Média móvel Janeiro 2014=(novembro 2013 + dezembro 2013 + janeiro 2014) / 3.

Nota 2: Acorde o que determina a Lei Complementar Nº 388, de 27.04.2018, o município de Goiana passou a integrar a RD Metropolitana.

Para assegurar a comparabilidade das informações, os dados de CVLI referentes a 2017 e 2018 foram calculados segundo a nova Legislação.

TABELA 2.1

Vítimas de CVLI e taxa de criminalidade violenta letal e intencional em Pernambuco, segundo regiões de desenvolvimento e municípios - 2017-2018

RD/Município	Vítimas de CVLI		Taxa de CVLI ⁽¹⁾	
	2017	2018	2017	2018
Metropolitana	2.401	1.879	59,40	46,01
Abreu e Lima	71	48	72,19	48,52
Araçoiaba	11	7	53,41	33,37
Cabo de Santo Agostinho	198	184	93,74	85,46
Camaragibe	92	61	58,76	38,51
Fernando de Noronha	0	0	0	0
Goiana	38	40	48,16	50,39
Igarassu	92	97	77,76	80,24
Ilha de Itamaracá	28	27	98,07	91,34
Ipojuca	139	86	139,61	83,77
Itapissuma	22	10	82,74	36,99
Jaboatão dos Guararapes	398	317	57,49	45,32
Moreno	59	31	94,15	48,77
Olinda	163	160	42,79	41,91
Paulista	223	127	67,50	37,92
Recife	790	601	48,73	36,79
São Lourenço da Mata	77	83	68,36	72,73
Mata Norte	371	293	70,41	55,22
Aliança	15	17	39,93	45,22
Buenos Aires	8	3	61,93	23,12
Camutanga	2	5	23,91	59,56
Carpina	45	34	53,84	40,03
Chã de Alegria	11	6	82,46	44,49
Condado	18	16	68,72	60,42
Ferreiros	4	6	33,46	49,87
Glória do Goitá	18	14	57,62	44,49
Itambé	30	22	84,06	61,57
Itaquitinga	5	10	30,79	61,29
Lagoa de Itaenga	19	16	103,58	85,51
Lagoa do Carro	20	11	95,27	52,28
Macaparana	10	4	40,10	15,94
Nazaré da Mata	18	18	56,45	56,17
Paudalho	58	44	103,23	77,31
Timbaúba	51	44	98,48	85,44
Tracunhaém	11	5	81,28	36,76
Vicência	28	18	87,16	55,67

Vítimas de CVLI e taxa de criminalidade violenta letal e intencional em Pernambuco, segundo regiões de desenvolvimento e municípios - 2017-2018

RD/Município	Vítimas de CVLI		Taxa de CVLI ⁽¹⁾	
	2017	2018	2017	2018
Mata Sul	558	460	70,87	57,82
Água Preta	10	11	27,34	29,63
Amaraji	21	17	93,91	75,81
Barreiros	30	16	71,68	38,08
Belém de Maria	4	4	33,68	33,46
Catende	25	21	57,91	47,73
Chã Grande	10	6	47,13	28,04
Cortês	7	4	56,88	32,56
Escada	49	42	71,84	60,95
Gameleira	26	28	83,90	89,00
Jaqueira	8	9	70,07	78,93
Joaquim Nabuco	4	16	25,53	102,20
Maraial	9	5	80,57	45,36
Palmares	33	41	53,01	65,44
Pombos	18	16	73,42	65,08
Primavera	11	13	73,39	85,37
Quipapá	5	7	19,45	26,99
Ribeirão	26	25	55,74	53,23
Rio Formoso	20	16	86,41	68,69
São Benedito do Sul	10	2	58,89	11,45
São José da Coroa Grande	41	26	188,11	116,20
Sirinhaém	41	26	88,67	55,12
Tamandaré	15	19	63,72	79,26
Vitória de Santo Antão	123	73	87,66	51,49
Xexéu	12	17	83,07	117,27
Agreste Central	845	579	74,03	50,09
Agrestina	18	14	72,85	55,96
Alagoinha	6	6	40,88	40,50
Altinho	25	13	110,99	57,65
Barra de Guabiraba	13	11	91,53	76,26
Belo Jardim	62	37	82,56	49,01
Bezerros	49	33	82,22	55,25
Bonito	29	24	77,44	64,12
Brejo da Madre de Deus	29	30	57,03	58,00
Cachoeirinha	22	9	109,01	44,15
Camocim de São Félix	11	10	59,04	53,01
Caruaru	262	170	71,62	45,47
Cupira	41	25	170,01	103,21

Vítimas de CVLI e taxa de criminalidade violenta letal e intencional em Pernambuco, segundo regiões de desenvolvimento e municípios - 2017-2018

RD/Município	Vítimas de CVLI		Taxa de CVLI ⁽¹⁾	
	2017	2018	2017	2018
Gravatá	74	59	88,17	69,39
Ibirajuba	3	1	39,47	13,14
Jataúba	10	2	60,01	11,91
Lagoa dos Gatos	13	5	85,03	32,81
Panelas	19	11	74,50	43,17
Pesqueira	28	25	42,07	37,25
Poção	7	5	62,02	44,28
Riacho das Almas	9	9	45,24	44,99
Sairé	8	4	81,38	41,49
Sanharó	10	4	36,39	14,09
São Bento do Una	32	21	53,81	34,76
São Caitano	26	27	71,00	73,34
São Joaquim do Monte	29	19	138,43	90,41
Tacaimbó	10	5	79,67	39,91
Agreste Meridional	299	255	44,20	37,40
Águas Belas	19	19	44,69	44,30
Angelim	4	7	36,17	62,56
Bom Conselho	9	15	18,74	30,99
Brejão	7	4	79,49	45,45
Buíque	19	24	32,65	40,57
Caetés	15	8	52,80	27,89
Calçado	2	4	18,63	37,44
Canhotinho	12	12	49,44	49,51
Capoeiras	12	9	61,17	45,87
Correntes	4	5	22,62	28,21
Garanhuns	62	38	44,89	27,26
Iati	7	4	37,47	21,34
Itaíba	10	11	38,61	42,56
Jucati	4	2	35,45	17,57
Jupi	9	3	61,00	20,12
Jurema	8	9	53,20	59,53
Lagoa do Ouro	2	4	15,41	30,51
Lajedo	31	37	77,51	91,34
Palmeirina	2	5	27,14	68,90
Paranatama	5	4	43,57	34,64
Pedra	10	6	46,61	27,87
Saloá	3	6	19,38	38,69
São João	14	3	62,34	13,26

Vítimas de CVLI e taxa de criminalidade violenta letal e intencional em Pernambuco, segundo regiões de desenvolvimento e municípios - 2017-2018

RD/Município	Vítimas de CVLI		Taxa de CVLI ⁽¹⁾	
	2017	2018	2017	2018
Terezinha	2	1	28,34	14,08
Tupanatinga	13	7	48,20	25,56
Venturosa	14	8	77,13	43,30
Agreste Setentrional	343	223	58,18	37,16
Bom Jardim	28	17	72,91	44,17
Casinhas	13	8	92,15	56,52
Cumaru	0	3	0	25,37
Feira Nova	10	13	45,71	58,90
Frei Miguelinho	4	5	26,37	32,66
João Alfredo	12	2	35,72	5,88
Limoeiro	27	18	49,04	32,73
Machados	10	4	58,49	22,64
Orobó	8	4	34,57	17,26
Passira	8	4	28,22	14,13
Salgadinho	0	0	0	0
Santa Cruz do Capibaribe	67	45	58,29	37,64
Santa Maria do Cambucá	14	3	100,06	21,22
São Vicente Ferrer	17	11	95,91	61,69
Surubim	27	19	41,66	28,88
Taquaritinga do Norte	27	18	92,25	60,09
Toritama	39	30	77,92	57,07
Vertente do Lério	7	5	93,61	67,39
Vertentes	25	14	119,18	65,42
Sertão Central	63	40	34,95	22,02
Cedro	5	1	42,67	8,43
Mirandiba	4	2	26,33	13,05
Parnamirim	11	4	52,63	19,05
Salgueiro	23	23	38,06	37,70
São José do Belmonte	11	5	33,03	14,97
Serrita	3	0	16,07	0
Terra Nova	3	1	28,07	9,16
Verdejante	3	4	32,08	42,63
Sertão de Itaparica	42	41	28,28	27,20
Belém do São Francisco	5	8	24,69	39,49
Carnaubeira da Penha	4	1	31,15	7,69
Floresta	18	17	54,68	50,78

Vítimas de CVLI e taxa de criminalidade violenta letal e intencional em Pernambuco, segundo regiões de desenvolvimento e municípios - 2017-2018

RD/Município	Vítimas de CVLI		Taxa de CVLI ⁽¹⁾	
	2017	2018	2017	2018
Itacuruba	2	1	40,57	19,93
Jatobá	2	1	13,71	6,81
Petrolândia	6	9	16,39	24,16
Tacaratu	5	4	18,98	14,80
Sertão do Araripe	116	74	35,02	22,10
Araripina	35	26	42,59	31,36
Bodocó	14	2	37,06	5,24
Exu	13	4	41,80	12,89
Granito	1	2	13,47	26,62
Ipubi	9	8	27,89	24,30
Moreilândia	1	2	8,97	17,93
Ouricuri	13	19	18,52	26,73
Santa Cruz	3	0	19,38	0
Santa Filomena	4	1	28,12	6,96
Trindade	23	10	78,05	33,35
Sertão do São Francisco	204	191	39,55	36,12
Afrânio	3	3	15,29	15,05
Cabrobó	14	8	41,03	23,11
Dormentes	7	6	37,04	31,25
Lagoa Grande	14	7	54,73	26,90
Orocó	11	4	72,87	25,98
Petrolina	131	141	36,28	37,90
Santa Maria da Boa Vista	24	22	58,05	52,85
Sertão do Moxotó	83	71	35,07	29,54
Arcoverde	36	25	48,05	32,99
Betânia	4	3	31,96	23,83
Custódia	6	13	15,93	34,05
Ibimirim	15	14	51,84	47,89
Inajá	9	4	36,71	15,73
Manari	4	1	17,46	4,22
Sertânia	9	11	25,55	31,03
Sertão do Pajeú	102	66	31,12	20,02
Afogados da Ingazeira	7	2	19,09	5,42
Brejinho	4	0	54,59	0
Calumbi	1	0	20,68	0

Vítimas de CVLI e taxa de criminalidade violenta letal e intencional em Pernambuco, segundo regiões de desenvolvimento e municípios - 2017-2018

RD/Município	Vítimas de CVLI		Taxa de CVLI ⁽¹⁾	
	2017	2018	2017	2018
Carnaíba	4	1	20,81	5,18
Flores	4	5	17,28	21,46
Iguaraci	2	2	16,68	16,64
Ingazeira	0	2	0	45,03
Itapetim	9	2	67,66	15,13
Quixaba	1	0	15,03	0
Santa Cruz da Baixa Verde	8	4	64,43	31,97
Santa Terezinha	5	1	43,35	8,61
São José do Egito	6	4	17,86	11,82
Serra Talhada	41	34	47,92	39,30
Solidão	1	1	16,96	16,90
Tabira	5	5	17,73	17,56
Triunfo	2	2	13,41	13,42
Tuparetama	2	1	24,88	12,42
Pernambuco	5.427	4.172	57,10	43,40

Fonte: SDS - Infopol. Elaboração: Agência CONDEPE/FIDEM. (1) Em 100 mil habitantes.

NOTA - Acorde o que determina a Lei Complementar Nº 388, de 27.04. 2018, o município de Goiana passou a integrar a RD Metropolitana. Para assegurar a comparabilidade das informações, os dados de CVLI referentes a 2017 e 2018 foram calculados segundo a nova Legislação.

XVI – PERCENTAGEM DE VÍTIMAS DE CVLI, SEGUNDO AS REGIÕES DE DESENVOLVIMENTO – 2017-2018

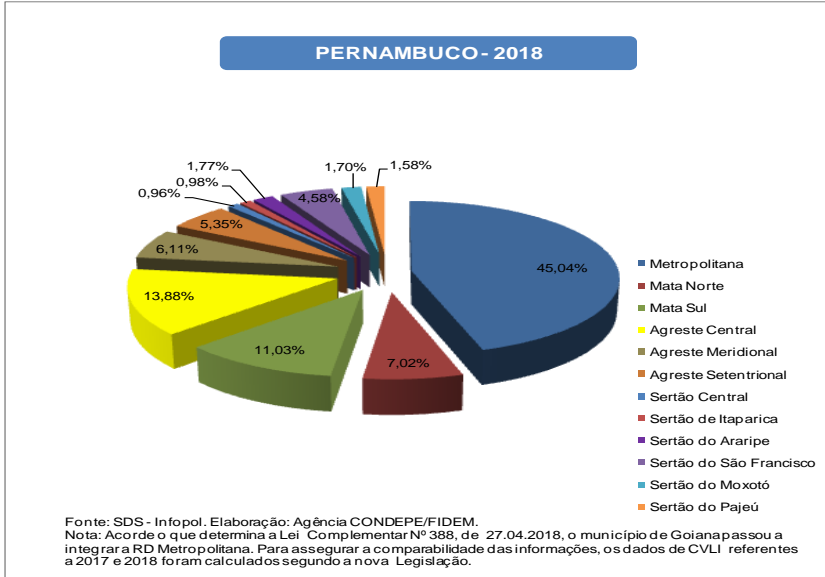
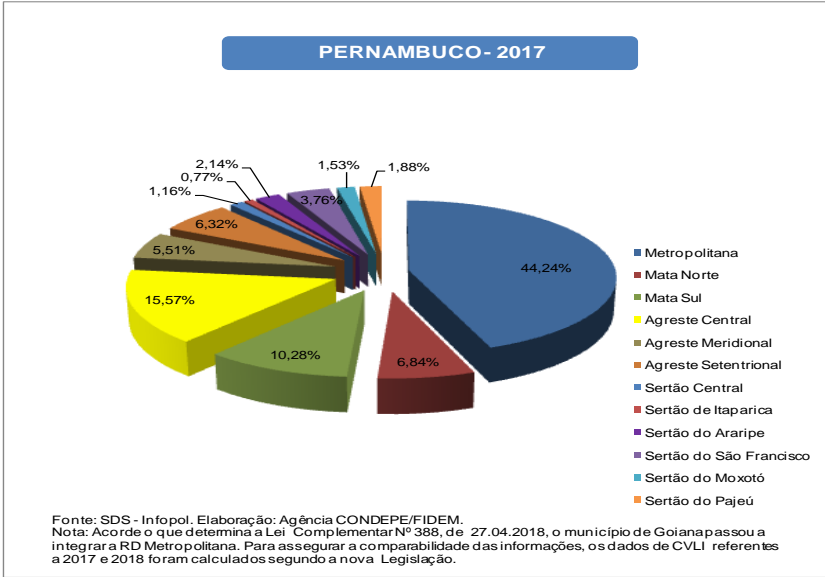

XVII – PERCENTAGEM DE VÍTIMAS DE CVLI, SEGUNDO OS MUNICÍPIOS DA RD METROPOLITANA – 2017-2018

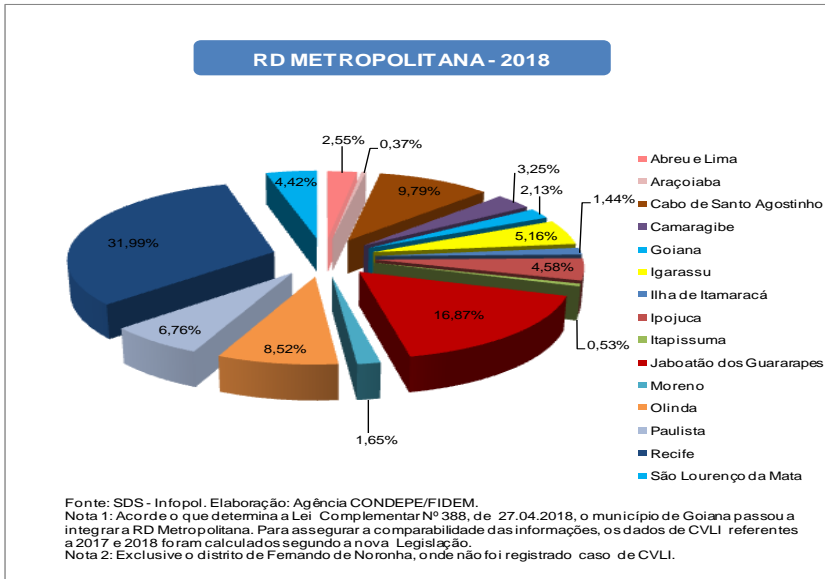
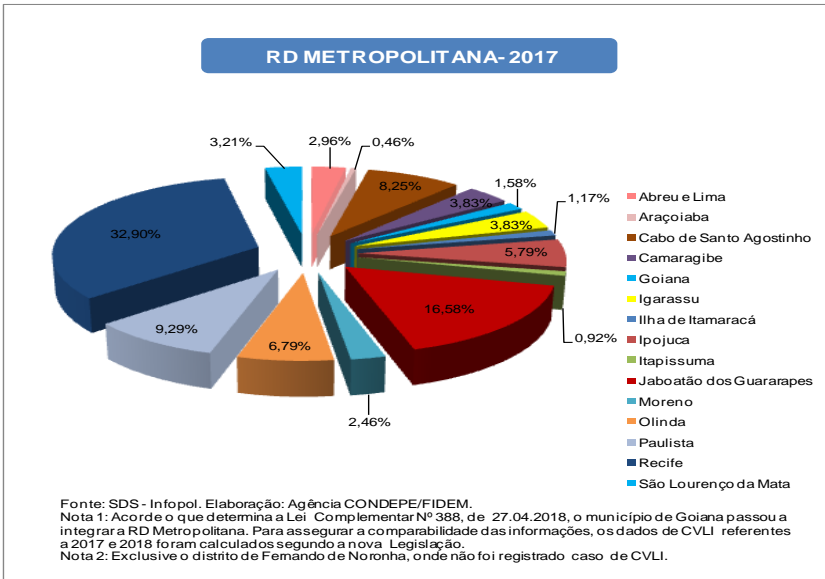

XVIII - TAXA ANUAL DE CVLI, SEGUNDO AS REGIÕES DE DESENVOLVIMENTO - 2017-2018

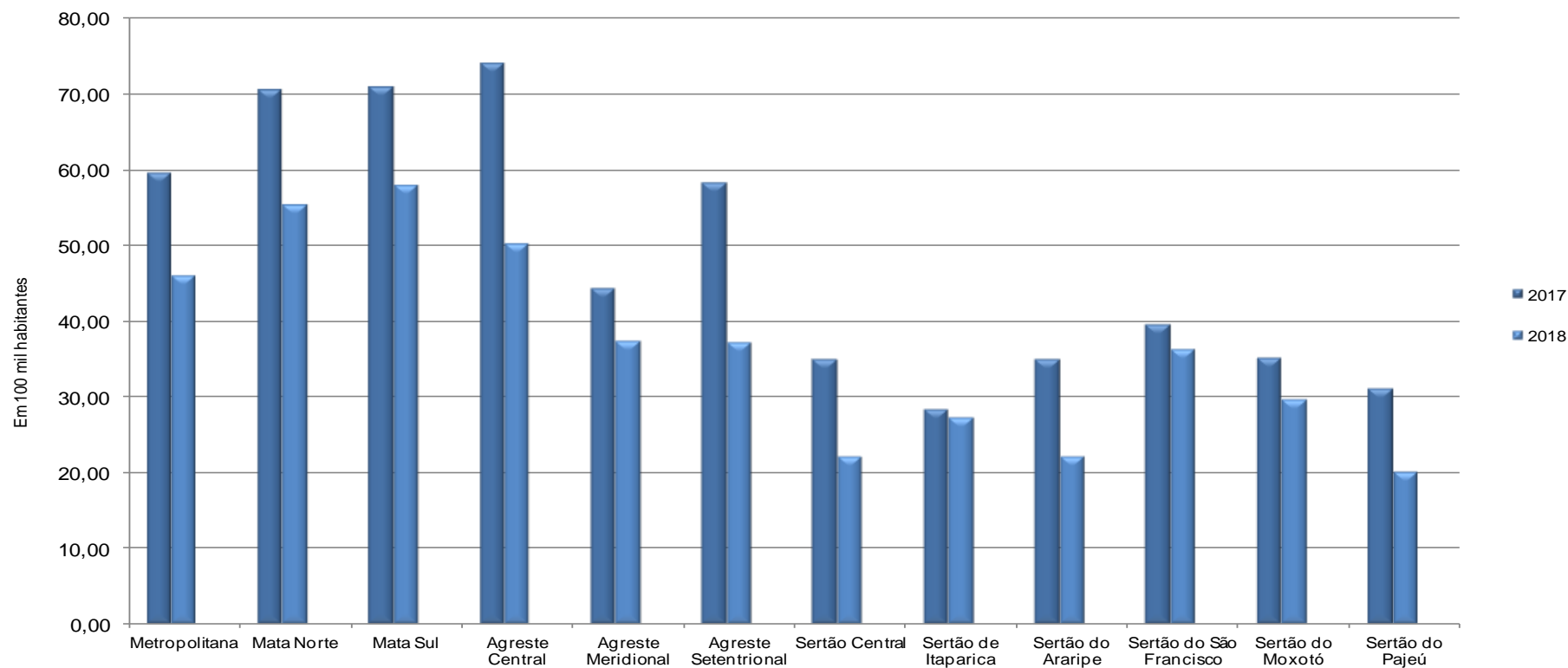

Fonte: SDS - Infopol. Elaboração: Agência CONDEPE/FIDEM.

Nota 1: Foram adotadas projeções de população obtidas por interpolação dos dados dos Censos Demográficos de 2000 e 2010, do IBGE, para o cálculo da taxa anual de CVLI.

Nota 2: Acorde o que determina a Lei Complementar Nº 388, de 27.04.2018, o município de Goiânia passou a integrar a RD Metropolitana.

Para assegurar a comparabilidade das informações, os dados de CVLI referentes a 2017 e 2018 foram calculados segundo a nova Legislação.

XIX - TAXA ANUAL DE CVLI, SEGUNDO OS MUNICÍPIOS DA RD METROPOLITANA - 2017-2018

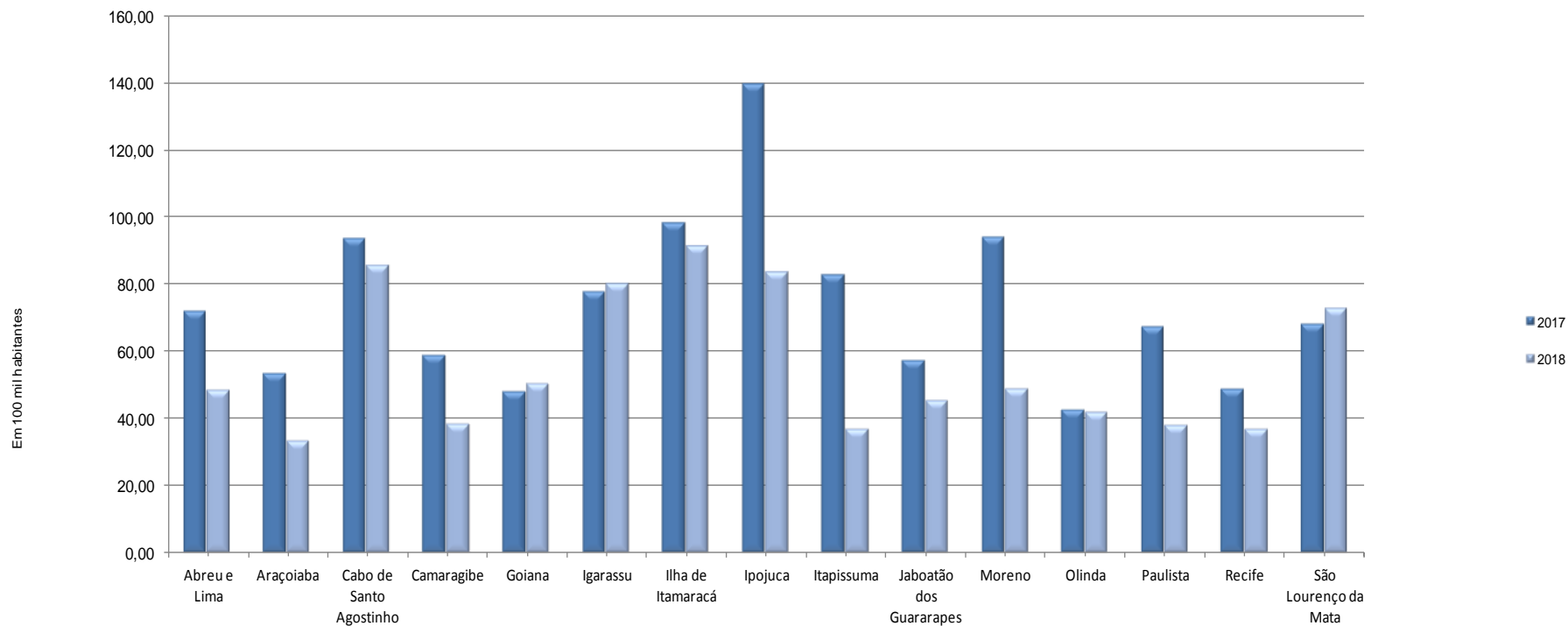

Fonte: SDS - Infopol. Elaboração: Agência CONDEPE/FIDEM.

Nota 1: Foram adotadas projeções de população obtidas por interpolação dos dados dos Censos Demográficos de 2000 e 2010, do IBGE, para o cálculo da taxa anual de CVLI.

Nota 2: Acorde o que determina a Lei Complementar Nº 388, de 27.04.2018, o município de Goiana passou a integrar a RD Metropolitana.

Para assegurar a comparabilidade das informações, os dados de CVLI referentes a 2017 e 2018 foram calculados segundo a nova Legislação.

Nota 3: Exclusivo o distrito de Fernando de Noronha, onde não foi registrado caso de CVLI.

TABELA 2.2

Vítimas de crime violento letal e intencional em Pernambuco, por sexo, segundo regiões de desenvolvimento e municípios - 2017-2018

RD/Município	Vítimas de CVLI					
	2017			2018		
	Total ⁽¹⁾	Homem	Mulher	Total ⁽¹⁾	Homem	Mulher
Metropolitana	2.401	2.243	154	1.879	1.753	121
Abreu e Lima	71	66	5	48	44	3
Araçoiaba	11	10	1	7	7	0
Cabo de Santo Agostinho	198	185	12	184	176	8
Camaraçibe	92	90	2	61	60	1
Fernando de Noronha	0	0	0	0	0	0
Goiana	38	38	0	40	38	2
Igarassu	92	85	7	97	94	3
Ilha de Itamaracá	28	25	3	27	23	3
Ipojuca	139	131	8	86	78	8
Itapissuma	22	21	1	10	10	0
Jaboatão dos Guararapes	398	374	24	317	290	27
Moreno	59	50	9	31	29	2
Olinda	163	155	8	160	147	13
Paulista	223	214	9	127	116	10
Recife	790	726	62	601	562	37
São Lourenço da Mata	77	73	3	83	79	4
Mata Norte	371	353	17	293	274	18
Aliança	15	14	1	17	16	1
Buenos Aires	8	6	2	3	2	1
Camutanga	2	2	0	5	5	0
Carpina	45	43	2	34	32	2
Chã de Alegria	11	11	0	6	5	1
Condado	18	18	0	16	16	0
Ferreiros	4	4	0	6	6	0
Glória do Goitá	18	18	0	14	11	3
Itambé	30	30	0	22	22	0
Itaquitinga	5	5	0	10	8	2
Lagoa de Itaenga	19	19	0	16	15	1
Lagoa do Carro	20	20	0	11	11	0
Macaparana	10	10	0	4	4	0
Nazaré da Mata	18	17	1	18	18	0
Paudalho	58	54	3	44	41	2
Timbaúba	51	45	6	44	40	4

Vítimas de crime violento letal e intencional em Pernambuco, por sexo, segundo regiões de desenvolvimento e municípios - 2017-2018

RD/Município	Vítimas de CVLI					
	2017			2018		
	Total ⁽¹⁾	Homem	Mulher	Total ⁽¹⁾	Homem	Mulher
Tracunhaém	11	11	0	5	5	0
Vicência	28	26	2	18	17	1
Mata Sul	558	533	25	460	434	26
Água Preta	10	10	0	11	10	1
Amaraji	21	20	1	17	17	0
Barreiros	30	29	1	16	14	2
Belém de Maria	4	4	0	4	4	0
Catende	25	21	4	21	20	1
Chã Grande	10	9	1	6	6	0
Cortês	7	7	0	4	3	1
Escada	49	48	1	42	40	2
Gameleira	26	26	0	28	27	1
Jaqueira	8	8	0	9	7	2
Joaquim Nabuco	4	4	0	16	14	2
Maraial	9	8	1	5	5	0
Palmares	33	31	2	41	39	2
Pombos	18	17	1	16	15	1
Primavera	11	11	0	13	13	0
Quipapá	5	5	0	7	7	0
Ribeirão	26	23	3	25	23	2
Rio Formoso	20	19	1	16	16	0
São Benedito do Sul	10	8	2	2	2	0
São José da Coroa Grande	41	40	1	26	23	3
Sirinhaém	41	39	2	26	25	1
Tamandaré	15	15	0	19	18	1
Vitória de Santo Antão	123	119	4	73	69	4
Xexéu	12	12	0	17	17	0
Agreste Central	845	798	45	579	543	36
Agrestina	18	18	0	14	14	0
Alagoinha	6	6	0	6	5	1
Altinho	25	23	2	13	12	1
Barra de Guabiraba	13	13	0	11	10	1
Belo Jardim	62	59	3	37	32	5

Vítimas de crime violento letal e intencional em Pernambuco, por sexo, segundo regiões de desenvolvimento e municípios - 2017-2018

RD/Município	Vítimas de CVLI					
	2017			2018		
	Total ⁽¹⁾	Homem	Mulher	Total ⁽¹⁾	Homem	Mulher
Bezerros	49	47	2	33	33	0
Bonito	29	28	1	24	23	1
Brejo da Madre de Deus	29	29	0	30	28	2
Cachoeirinha	22	22	0	9	9	0
Camocim de São Félix	11	10	1	10	10	0
Caruaru	262	248	14	170	160	10
Cupira	41	40	1	25	24	1
Gravatá	74	71	3	59	55	4
Ibirajuba	3	2	1	1	1	0
Jataúba	10	9	1	2	2	0
Lagoa dos Gatos	13	13	0	5	5	0
Panelas	19	16	3	11	11	0
Pesqueira	28	26	2	25	23	2
Poção	7	6	1	5	5	0
Riacho das Almas	9	8	1	9	9	0
Sairé	8	7	1	4	3	1
Sanharó	10	10	0	4	3	1
São Bento do Una	32	30	2	21	21	0
São Caitano	26	26	0	27	25	2
São Joaquim do Monte	29	22	5	19	16	3
Tacaimbó	10	9	1	5	4	1
Agreste Meridional	299	281	17	255	248	6
Águas Belas	19	18	1	19	19	0
Angelim	4	4	0	7	6	1
Bom Conselho	9	7	2	15	15	0
Brejão	7	5	2	4	4	0
Buíque	19	18	1	24	23	1
Caetés	15	14	0	8	8	0
Calçado	2	2	0	4	4	0
Canhotinho	12	12	0	12	12	0
Capoeiras	12	11	1	9	9	0
Correntes	4	4	0	5	5	0
Garanhuns	62	58	4	38	36	1
Iati	7	7	0	4	3	1
Itaíba	10	10	0	11	11	0

Vítimas de crime violento letal e intencional em Pernambuco, por sexo, segundo regiões de desenvolvimento e municípios - 2017-2018

RD/Município	Vítimas de CVLI					
	2017			2018		
	Total ⁽¹⁾	Homem	Mulher	Total ⁽¹⁾	Homem	Mulher
Jucati	4	4	0	2	2	0
Jupi	9	9	0	3	3	0
Jurema	8	8	0	9	9	0
Lagoa do Ouro	2	2	0	4	3	1
Lajedo	31	29	2	37	37	0
Palmeirina	2	2	0	5	5	0
Paranatama	5	5	0	4	4	0
Pedra	10	10	0	6	6	0
Saloá	3	3	0	6	6	0
São João	14	13	1	3	2	1
Terezinha	2	2	0	1	1	0
Tupanatinga	13	12	1	7	7	0
Venturosa	14	12	2	8	8	0
Agreste Setentrional	343	326	16	223	219	4
Bom Jardim	28	25	3	17	16	1
Casinhas	13	12	1	8	8	0
Cumarú	0	0	0	3	3	0
Feira Nova	10	10	0	13	13	0
Frei Miguelinho	4	4	0	5	5	0
João Alfredo	12	8	3	2	2	0
Limoeiro	27	25	2	18	17	1
Machados	10	10	0	4	4	0
Orobó	8	7	1	4	4	0
Passira	8	8	0	4	4	0
Salgadinho	0	0	0	0	0	0
Santa Cruz do Capibaribe	67	64	3	45	45	0
Santa Maria do Cambucá	14	14	0	3	3	0
São Vicente Ferrer	17	17	0	11	11	0
Surubim	27	26	1	19	19	0
Taquaritinga do Norte	27	27	0	18	17	1
Toritama	39	38	1	30	30	0
Vertente do Lério	7	7	0	5	5	0
Vertentes	25	24	1	14	13	1

Vítimas de crime violento letal e intencional em Pernambuco, por sexo, segundo regiões de desenvolvimento e municípios - 2017-2018

RD/Município	Vítimas de CVLI					
	2017			2018		
	Total ⁽¹⁾	Homem	Mulher	Total ⁽¹⁾	Homem	Mulher
Sertão Central	63	59	4	40	40	0
Cedro	5	5	0	1	1	0
Mirandiba	4	3	1	2	2	0
Parnamirim	11	10	1	4	4	0
Salgueiro	23	22	1	23	23	0
São José do Belmonte	11	11	0	5	5	0
Serrita	3	3	0	0	0	0
Terra Nova	3	2	1	1	1	0
Verdejante	3	3	0	4	4	0
Sertão de Itaparica	42	40	2	41	39	2
Belém do São Francisco	5	5	0	8	8	0
Carnaubeira da Penha	4	4	0	1	1	0
Floresta	18	17	1	17	16	1
Itacuruba	2	2	0	1	1	0
Jatobá	2	1	1	1	1	0
Petrolândia	6	6	0	9	8	1
Tacaratu	5	5	0	4	4	0
Sertão do Araripe	116	109	7	74	71	3
Araripina	35	32	3	26	25	1
Bodocó	14	13	1	2	2	0
Exu	13	11	2	4	4	0
Granito	1	1	0	2	2	0
Ipubi	9	8	1	8	8	0
Moreilândia	1	1	0	2	1	1
Ouricuri	13	13	0	19	19	0
Santa Cruz	3	3	0	0	0	0
Santa Filomena	4	4	0	1	1	0
Trindade	23	23	0	10	9	1
Sertão do São Francisco	204	189	15	191	180	11
Afrânio	3	3	0	3	3	0
Cabrobó	14	13	1	8	5	3
Dormentes	7	6	1	6	5	1
Lagoa Grande	14	13	1	7	7	0

Vítimas de crime violento letal e intencional em Pernambuco, por sexo, segundo regiões de desenvolvimento e municípios - 2017-2018

RD/Município	Vítimas de CVLI					
	2017			2018		
	Total ⁽¹⁾	Homem	Mulher	Total ⁽¹⁾	Homem	Mulher
Orocó	11	11	0	4	4	0
Petrolina	131	122	9	141	135	6
Santa Maria da Boa Vista	24	21	3	22	21	1
Sertão do Moxotó	83	80	3	71	66	4
Arcoverde	36	34	2	25	23	2
Betânia	4	4	0	3	3	0
Custódia	6	6	0	13	12	1
Ibimirim	15	15	0	14	14	0
Inajá	9	9	0	4	4	0
Manari	4	4	0	1	0	0
Sertânia	9	8	1	11	10	1
Sertão do Pajeú	102	93	9	66	55	11
Afogados da Ingazeira	7	5	2	2	2	0
Brejinho	4	3	1	0	0	0
Calumbi	1	1	0	0	0	0
Carnaíba	4	4	0	1	1	0
Flores	4	3	1	5	5	0
Igaraci	2	2	0	2	2	0
Ingazeira	0	0	0	2	1	1
Itapetim	9	9	0	2	1	1
Quixaba	1	1	0	0	0	0
Santa Cruz da Baixa Verde	8	7	1	4	3	1
Santa Terezinha	5	4	1	1	1	0
São José do Egito	6	6	0	4	4	0
Serra Talhada	41	38	3	34	27	7
Solidão	1	1	0	1	1	0
Tabira	5	5	0	5	5	0
Triunfo	2	2	0	2	2	0
Tuparetama	2	2	0	1	0	1
Pernambuco	5.427	5.104	314	4.172	3.922	242

Fonte: SDS - Infopol. Elaboração: Agência CONDEPE/FIDEM. (1) Inclusive o CVLI praticado contra pessoa de sexo desconhecido.

NOTA - Acorde o que determina a Lei Complementar Nº 388, de 27.04. 2018, o município de Goiana passou a integrar a RD Metropolitana.

Para assegurar a comparabilidade das informações, os dados de CVLI referentes a 2017 e 2018 foram calculados segundo a nova Legislação.

XX - PERCENTAGEM DE VÍTIMAS DE CVLI, SEGUNDO O SEXO- 2017-2018

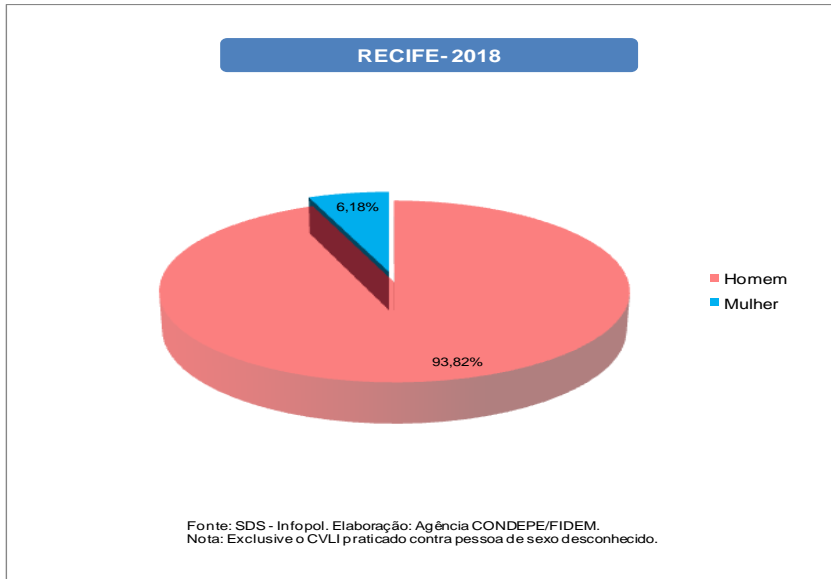
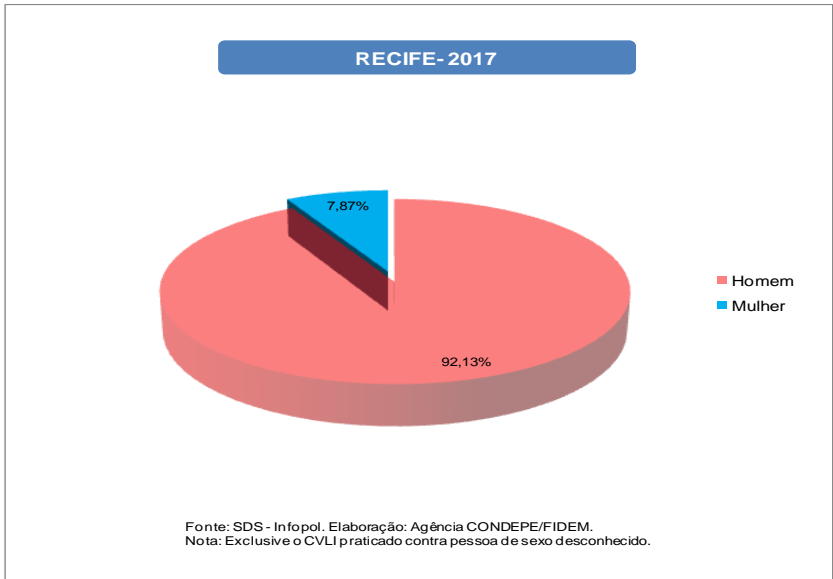
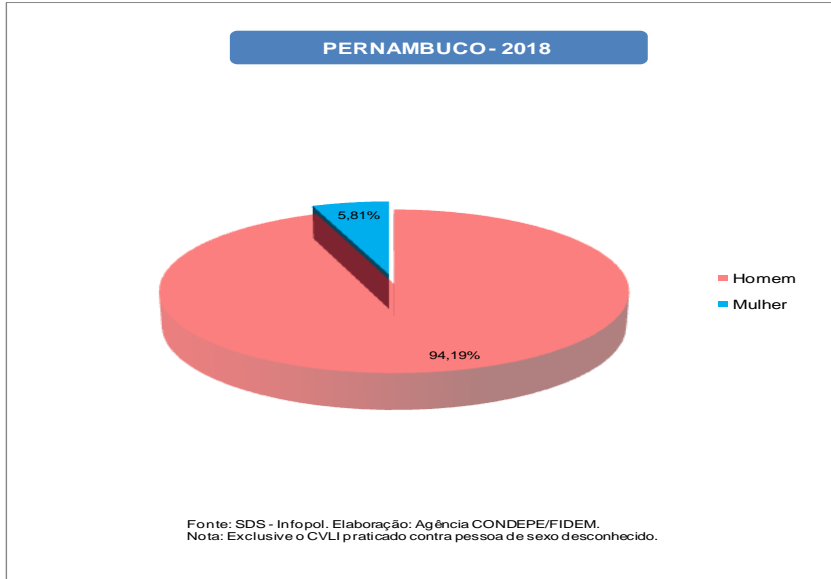
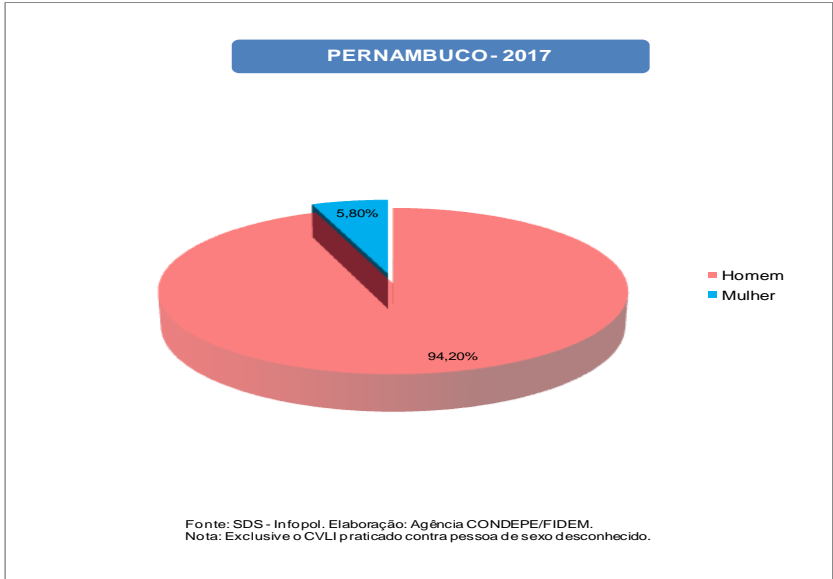

XX - PERCENTAGEM DE VÍTIMAS DE CVLI, SEGUNDO O SEXO- 2017-2018

RD METROPOLITANA - 2017

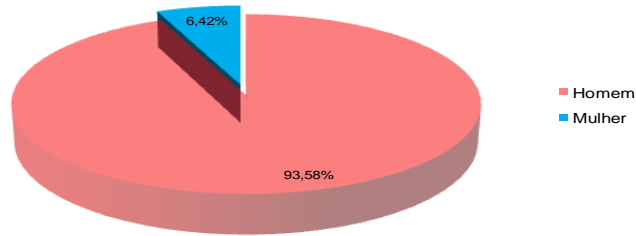

Fonte: SDS - Infopol. Elaboração: Agência CONDEPE/FIDEM.
 Nota 1: Acorde o que determina a Lei Complementar Nº 388, de 27.04.2018, o município de Goiana passou a integrar a RD Metropolitana. Para assegurar a comparabilidade das informações, os dados de CVLI referentes a 2017 e 2018 foram calculados segundo a nova Legislação.
 Nota 2: Excluído o CVLI praticado contra pessoa de sexo desconhecido.

RD METROPOLITANA - 2018

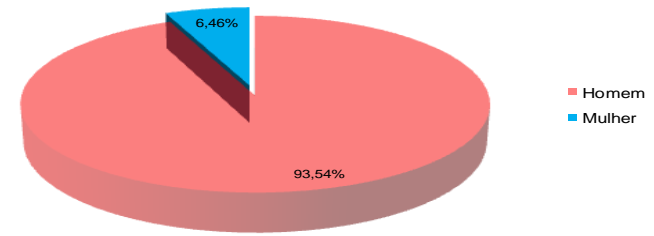

Fonte: SDS - Infopol. Elaboração: Agência CONDEPE/FIDEM.
 Nota 1: Acorde o que determina a Lei Complementar Nº 388, de 27.04.2018, o município de Goiana passou a integrar a RD Metropolitana. Para assegurar a comparabilidade das informações, os dados de CVLI referentes a 2017 e 2018 foram calculados segundo a nova Legislação.
 Nota 2: Excluído o CVLI praticado contra pessoa de sexo desconhecido.

INTERIOR DO ESTADO - 2017

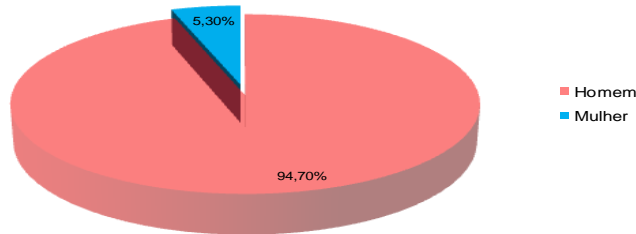

Fonte: SDS - Infopol. Elaboração: Agência CONDEPE/FIDEM.
 Nota 1: Acorde o que determina a Lei Complementar Nº 388, de 27.04.2018, o município de Goiana passou a integrar a RD Metropolitana. Para assegurar a comparabilidade das informações, os dados de CVLI referentes a 2017 e 2018 foram calculados segundo a nova Legislação.
 Nota 2: Excluído o CVLI praticado contra pessoa de sexo desconhecido.

INTERIOR DO ESTADO - 2018

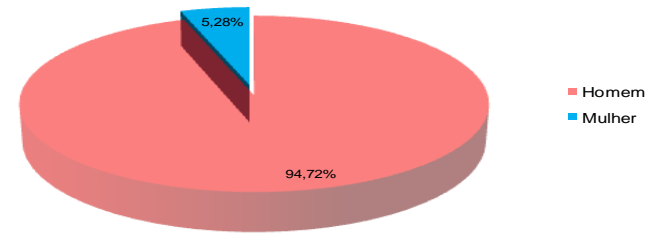

Fonte: SDS - Infopol. Elaboração: Agência CONDEPE/FIDEM.
 Nota 1: Acorde o que determina a Lei Complementar Nº 388, de 27.04.2018, o município de Goiana passou a integrar a RD Metropolitana. Para assegurar a comparabilidade das informações, os dados de CVLI referentes a 2017 e 2018 foram calculados segundo a nova Legislação.
 Nota 2: Excluído o CVLI praticado contra pessoa de sexo desconhecido.

TABELA 2.3

Vítimas de crime violento letal e intencional em Pernambuco, por faixa etária, segundo regiões de desenvolvimento e municípios - 2017-2018

RD/Município	2017							2018						
	Total CVLI	Faixa Etária						Total CVLI	Faixa Etária					
		Até 12 anos	13 a 17 anos	18 a 30 anos	31 a 65 anos	Acima de 65 anos	Idade Ignorada		Até 12 anos	13 a 17 anos	18 a 30 anos	31 a 65 anos	Acima de 65 anos	Idade Ignorada
Metropolitana	2.401	10	238	1.399	709	24	21	1.879	4	125	1.087	619	19	25
Abreu e Lima	71	0	8	41	21	1	0	48	1	3	28	15	0	1
Araçoiaba	11	0	1	9	1	0	0	7	0	0	6	0	0	1
Cabo de Santo Agostinho	198	2	20	114	59	2	1	184	0	17	106	58	2	1
Camaragibe	92	0	12	51	27	2	0	61	0	7	35	19	0	0
Fernando de Noronha	0	0	0	0	0	0	0	0	0	0	0	0	0	0
Goiana	38	0	5	18	14	1	0	40	0	6	21	11	2	0
Igarassu	92	0	5	61	25	1	0	97	0	5	58	31	2	1
Ilha de Itamaracá	28	0	2	11	15	0	0	27	0	0	16	9	1	1
Ipojuca	139	1	17	82	37	2	0	86	0	12	50	24	0	0
Itapissuma	22	0	1	13	8	0	0	10	0	1	5	4	0	0
Jaboatão dos Guararapes	398	0	39	237	110	7	5	317	0	20	180	109	2	6
Moreno	59	0	4	31	24	0	0	31	0	1	19	11	0	0
Olinda	163	0	16	100	47	0	0	160	0	10	97	46	4	3
Paulista	223	0	29	137	53	1	3	127	0	11	75	37	3	1
Recife	790	5	71	456	240	6	12	601	3	27	340	219	3	9
São Lourenço da Mata	77	2	8	38	28	1	0	83	0	5	51	26	0	1
Mata Norte	371	1	41	185	135	1	8	293	1	35	151	100	3	3
Aliança	15	0	1	9	5	0	0	17	0	1	6	9	0	1
Buenos Aires	8	1	1	2	4	0	0	3	0	1	2	0	0	0
Camutanga	2	0	1	0	1	0	0	5	0	0	1	3	0	1
Carpina	45	0	6	26	10	0	3	34	0	4	19	10	1	0
Chã de Alegria	11	0	1	3	6	0	1	6	0	0	1	4	0	1
Condado	18	0	1	11	5	0	1	16	0	2	7	7	0	0
Ferreiros	4	0	0	1	3	0	0	6	0	1	3	2	0	0
Glória do Goitá	18	0	0	14	4	0	0	14	0	2	9	3	0	0
Itambé	30	0	3	18	9	0	0	22	0	1	13	8	0	0
Itaquitinga	5	0	0	4	0	1	0	10	0	2	3	5	0	0
Lagoa de Itaenga	19	0	2	10	7	0	0	16	0	1	8	7	0	0
Lagoa do Carro	20	0	2	5	13	0	0	11	0	0	4	7	0	0
Macaparana	10	0	2	4	4	0	0	4	1	0	2	1	0	0
Nazaré da Mata	18	0	3	5	8	0	2	18	0	3	9	5	1	0
Paudalho	58	0	6	28	23	0	1	44	0	8	27	9	0	0
Timbaúba	51	0	8	23	20	0	0	44	0	7	24	13	0	0

Vítimas de crime violento letal e intencional em Pernambuco, por faixa etária, segundo regiões de desenvolvimento e municípios - 2017-2018

RD/Município	2017							2018						
	Total CVLI	Faixa Etária						Total CVLI	Faixa Etária					
		Até 12 anos	13 a 17 anos	18 a 30 anos	31 a 65 anos	Acima de 65 anos	Idade Ignorada		Até 12 anos	13 a 17 anos	18 a 30 anos	31 a 65 anos	Acima de 65 anos	Idade Ignorada
Tracunhaém	11	0	0	7	4	0	0	5	0	0	3	2	0	0
Vicência	28	0	4	15	9	0	0	18	0	2	10	5	1	0
Mata Sul	558	4	52	292	200	6	4	460	3	51	217	178	3	8
Água Preta	10	0	0	6	4	0	0	11	0	0	9	2	0	0
Amaraji	21	0	0	14	7	0	0	17	0	0	9	7	1	0
Barreiros	30	0	2	12	15	0	1	16	0	5	4	7	0	0
Belém de Maria	4	0	0	3	1	0	0	4	0	0	2	2	0	0
Catende	25	0	0	16	9	0	0	21	0	0	12	8	0	1
Chã Grande	10	0	0	6	4	0	0	6	0	1	2	3	0	0
Cortês	7	0	1	3	3	0	0	4	0	0	2	2	0	0
Escada	49	0	4	28	16	1	0	42	1	6	22	12	0	1
Gameleira	26	0	5	8	11	1	1	28	0	4	11	13	0	0
Jaqueira	8	0	5	0	3	0	0	9	0	2	3	4	0	0
Joaquim Nabuco	4	0	1	2	1	0	0	16	0	0	9	6	0	1
Maraial	9	0	2	5	2	0	0	5	0	1	1	3	0	0
Palmares	33	1	2	13	17	0	0	41	0	5	15	18	1	2
Pombos	18	0	2	10	6	0	0	16	0	0	9	6	0	1
Primavera	11	0	2	4	5	0	0	13	0	3	6	4	0	0
Quipapá	5	0	0	4	1	0	0	7	0	2	1	3	0	1
Ribeirão	26	1	3	13	9	0	0	25	1	2	12	10	0	0
Rio Formoso	20	1	2	14	3	0	0	16	0	0	10	6	0	0
São Benedito do Sul	10	0	0	6	4	0	0	2	0	0	1	1	0	0
São José da Coroa Grande	41	1	3	21	14	1	1	26	1	5	12	8	0	0
Sirinhaém	41	0	3	22	15	1	0	26	0	3	13	10	0	0
Tamandaré	15	0	2	8	5	0	0	19	0	1	8	10	0	0
Vitória de Santo Antão	123	0	13	66	41	2	1	73	0	7	39	26	1	0
Xexéu	12	0	0	8	4	0	0	17	0	4	5	7	0	1
Agreste Central	845	1	81	442	291	9	21	579	4	62	270	227	8	8
Agrestina	18	0	2	8	7	1	0	14	0	1	2	11	0	0
Alagoinha	6	0	0	2	3	0	1	6	0	2	3	1	0	0
Altinho	25	0	4	14	7	0	0	13	0	3	6	2	0	2
Barra de Guabiraba	13	0	3	3	7	0	0	11	0	2	5	4	0	0
Belo Jardim	62	0	5	29	26	0	2	37	1	3	21	11	1	0

Vítimas de crime violento letal e intencional em Pernambuco, por faixa etária, segundo regiões de desenvolvimento e municípios - 2017-2018

RD/Município	2017							2018						
	Total CVLI	Faixa Etária						Total CVLI	Faixa Etária					
		Até 12 anos	13 a 17 anos	18 a 30 anos	31 a 65 anos	Acima de 65 anos	Idade Ignorada		Até 12 anos	13 a 17 anos	18 a 30 anos	31 a 65 anos	Acima de 65 anos	Idade Ignorada
Bezerros	49	0	5	22	22	0	0	33	1	3	19	10	0	0
Bonito	29	0	0	16	10	0	3	24	0	2	13	9	0	0
Brejo da Madre de Deus	29	0	4	17	8	0	0	30	0	4	13	12	0	1
Cachoeirinha	22	0	2	11	8	0	1	9	0	1	5	3	0	0
Camocim de São Félix	11	0	2	7	2	0	0	10	0	1	6	3	0	0
Caruaru	262	0	24	149	80	2	7	170	0	16	72	73	5	4
Cupira	41	0	9	24	6	0	2	25	0	5	14	6	0	0
Gravatá	74	0	9	39	23	2	1	59	0	7	35	17	0	0
Ibirajuba	3	0	0	1	2	0	0	1	0	0	0	1	0	0
Jataúba	10	0	1	3	6	0	0	2	0	0	0	2	0	0
Lagoa dos Gatos	13	0	0	9	4	0	0	5	0	0	3	2	0	0
Panelas	19	0	3	8	6	1	1	11	0	0	7	3	1	0
Pesqueira	28	0	0	17	10	1	0	25	0	2	14	8	1	0
Poção	7	0	0	1	6	0	0	5	0	0	3	2	0	0
Riacho das Almas	9	0	0	6	3	0	0	9	1	1	1	6	0	0
Sairé	8	0	2	5	1	0	0	4	0	0	1	3	0	0
Sanharó	10	0	3	3	4	0	0	4	0	0	2	2	0	0
São Bento do Una	32	0	1	11	19	1	0	21	0	2	6	13	0	0
São Caitano	26	0	0	14	12	0	0	27	1	4	13	9	0	0
São Joaquim do Monte	29	1	1	19	5	0	3	19	0	2	5	11	0	1
Tacaimbó	10	0	1	4	4	1	0	5	0	1	1	3	0	0
Agreste Meridional	299	1	27	130	132	6	3	255	1	14	110	121	4	5
Águas Belas	19	1	1	6	10	1	0	19	0	2	9	7	0	1
Angelim	4	0	1	2	1	0	0	7	0	0	4	3	0	0
Bom Conselho	9	0	2	2	5	0	0	15	0	2	6	7	0	0
Brejão	7	0	0	3	4	0	0	4	1	1	0	2	0	0
Buíque	19	0	0	10	9	0	0	24	0	1	11	11	0	1
Caetés	15	0	0	6	8	0	1	8	0	0	4	4	0	0
Caçado	2	0	0	1	1	0	0	4	0	0	2	2	0	0
Canhotinho	12	0	1	6	4	1	0	12	0	0	7	5	0	0
Capoeiras	12	0	2	6	4	0	0	9	0	0	2	7	0	0
Correntes	4	0	0	2	1	1	0	5	0	0	2	3	0	0
Garanhuns	62	0	5	30	27	0	0	38	0	2	16	18	2	0
lati	7	0	0	4	3	0	0	4	0	0	1	3	0	0

Vítimas de crime violento letal e intencional em Pernambuco, por faixa etária, segundo regiões de desenvolvimento e municípios - 2017-2018

RD/Município	2017							2018						
	Total CVLI	Faixa Etária						Total CVLI	Faixa Etária					
		Até 12 anos	13 a 17 anos	18 a 30 anos	31 a 65 anos	Acima de 65 anos	Idade Ignorada		Até 12 anos	13 a 17 anos	18 a 30 anos	31 a 65 anos	Acima de 65 anos	Idade Ignorada
Itaíba	10	0	0	4	5	0	1	11	0	0	3	6	0	2
Jucati	4	0	0	3	1	0	0	2	0	0	1	1	0	0
Jupi	9	0	0	3	6	0	0	3	0	1	1	1	0	0
Jurema	8	0	0	3	5	0	0	9	0	0	4	4	1	0
Lagoa do Ouro	2	0	0	2	0	0	0	4	0	0	0	4	0	0
Lajedo	31	0	10	13	7	0	1	37	0	4	19	13	0	1
Palmeirina	2	0	1	1	0	0	0	5	0	0	1	3	1	0
Paranatama	5	0	1	0	4	0	0	4	0	0	0	4	0	0
Pedra	10	0	0	4	6	0	0	6	0	1	4	1	0	0
Saloá	3	0	0	2	1	0	0	6	0	0	2	4	0	0
São João	14	0	1	6	6	1	0	3	0	0	2	1	0	0
Terezinha	2	0	0	1	1	0	0	1	0	0	0	1	0	0
Tupanatinga	13	0	1	5	6	1	0	7	0	0	3	4	0	0
Venturosa	14	0	1	5	7	1	0	8	0	0	6	2	0	0
Agreste Setentrional	343	1	32	168	126	10	6	223	0	12	103	102	5	1
Bom Jardim	28	0	1	5	22	0	0	17	0	1	8	8	0	0
Casinhas	13	0	1	3	8	1	0	8	0	1	3	4	0	0
Cumaru	0	0	0	0	0	0	0	3	0	0	1	2	0	0
Feira Nova	10	0	0	7	1	1	1	13	0	0	8	5	0	0
Frei Miguelinho	4	0	0	3	1	0	0	5	0	0	2	3	0	0
João Alfredo	12	0	0	6	5	0	1	2	0	0	1	1	0	0
Limoeiro	27	0	2	12	11	2	0	18	0	2	6	10	0	0
Machados	10	0	1	5	3	1	0	4	0	1	1	2	0	0
Orobó	8	0	0	5	2	1	0	4	0	0	2	1	1	0
Passira	8	0	0	4	4	0	0	4	0	0	4	0	0	0
Salgadinho	0	0	0	0	0	0	0	0	0	0	0	0	0	0
Santa Cruz do Capibaribe	67	0	8	35	23	0	1	45	0	1	23	21	0	0
Santa Maria do Cambucá	14	0	0	8	5	1	0	3	0	0	1	1	1	0
São Vicente Ferrer	17	0	3	6	6	1	1	11	0	0	3	7	1	0
Surubim	27	0	3	15	9	0	0	19	0	0	4	13	1	1
Taquaritinga do Norte	27	0	1	16	10	0	0	18	0	1	10	6	1	0
Toritama	39	1	9	19	7	1	2	30	0	1	20	9	0	0
Vertente do Lério	7	0	1	4	2	0	0	5	0	1	0	4	0	0
Vertentes	25	0	2	15	7	1	0	14	0	3	6	5	0	0

Vítimas de crime violento letal e intencional em Pernambuco, por faixa etária, segundo regiões de desenvolvimento e municípios - 2017-2018

RD/Município	2017							2018						
	Total CVLI	Faixa Etária						Total CVLI	Faixa Etária					
		Até 12 anos	13 a 17 anos	18 a 30 anos	31 a 65 anos	Acima de 65 anos	Idade Ignorada		Até 12 anos	13 a 17 anos	18 a 30 anos	31 a 65 anos	Acima de 65 anos	Idade Ignorada
Sertão Central	63	0	3	21	35	2	2	40	0	0	13	25	2	0
Cedro	5	0	0	0	5	0	0	1	0	0	0	1	0	0
Mirandiba	4	0	0	2	1	1	0	2	0	0	0	2	0	0
Parnamirim	11	0	1	5	4	0	1	4	0	0	1	3	0	0
Salgueiro	23	0	0	11	12	0	0	23	0	0	7	15	1	0
São José do Belmonte	11	0	1	3	7	0	0	5	0	0	4	0	1	0
Serrita	3	0	0	0	2	0	1	0	0	0	0	0	0	0
Terra Nova	3	0	1	0	1	1	0	1	0	0	1	0	0	0
Verdejante	3	0	0	0	3	0	0	4	0	0	0	4	0	0
Sertão de Itaparica	42	0	0	13	27	2	0	41	0	1	15	23	2	0
Belém do São Francisco	5	0	0	1	4	0	0	8	0	1	4	3	0	0
Carnaubeira da Penha	4	0	0	3	1	0	0	1	0	0	0	1	0	0
Floresta	18	0	0	5	13	0	0	17	0	0	3	13	1	0
Itacuruba	2	0	0	0	2	0	0	1	0	0	0	1	0	0
Jatobá	2	0	0	0	1	1	0	1	0	0	1	0	0	0
Petrolândia	6	0	0	2	4	0	0	9	0	0	5	3	1	0
Tacaratu	5	0	0	2	2	1	0	4	0	0	2	2	0	0
Sertão do Araripe	116	0	1	54	58	2	1	74	0	4	30	31	8	1
Araripina	35	0	0	21	12	1	1	26	0	3	9	10	4	0
Bodocó	14	0	1	6	7	0	0	2	0	0	2	0	0	0
Exu	13	0	0	5	8	0	0	4	0	0	3	1	0	0
Granito	1	0	0	0	1	0	0	2	0	0	1	1	0	0
Ipubi	9	0	0	3	6	0	0	8	0	0	4	4	0	0
Moreilândia	1	0	0	1	0	0	0	2	0	0	0	2	0	0
Ouricuri	13	0	0	4	9	0	0	19	0	1	6	8	3	1
Santa Cruz	3	0	0	1	2	0	0	0	0	0	0	0	0	0
Santa Filomena	4	0	0	3	1	0	0	1	0	0	1	0	0	0
Trindade	23	0	0	10	12	1	0	10	0	0	4	5	1	0
Sertão do São Francisco	204	1	5	100	93	2	3	191	1	5	91	84	5	5
Afrânio	3	0	0	2	1	0	0	3	0	0	0	2	1	0
Cabrobó	14	0	1	5	7	1	0	8	0	0	4	4	0	0
Dormentes	7	0	0	4	3	0	0	6	0	0	2	4	0	0

Vítimas de crime violento letal e intencional em Pernambuco, por faixa etária, segundo regiões de desenvolvimento e municípios - 2017-2018

RD/Município	2017							2018						
	Total CVLI	Faixa Etária						Total CVLI	Faixa Etária					
		Até 12 anos	13 a 17 anos	18 a 30 anos	31 a 65 anos	Acima de 65 anos	Idade Ignorada		Até 12 anos	13 a 17 anos	18 a 30 anos	31 a 65 anos	Acima de 65 anos	Idade Ignorada
Lagoa Grande	14	0	0	6	8	0	0	7	0	0	2	4	0	1
Orocó	11	0	0	4	7	0	0	4	0	0	0	4	0	0
Petrolina	131	1	4	68	54	1	3	141	1	4	76	52	4	4
Santa Maria da Boa Vista	24	0	0	11	13	0	0	22	0	1	7	14	0	0
Sertão do Moxotó	83	0	8	35	35	3	2	71	0	2	34	31	2	2
Arcoverde	36	0	3	16	15	0	2	25	0	1	15	8	0	1
Betânia	4	0	0	1	3	0	0	3	0	0	1	2	0	0
Custódia	6	0	1	4	0	1	0	13	0	0	8	4	1	0
Ibimirim	15	0	2	4	8	1	0	14	0	0	6	8	0	0
Inajá	9	0	1	4	4	0	0	4	0	0	1	3	0	0
Manari	4	0	0	1	2	1	0	1	0	0	0	0	0	1
Sertânia	9	0	1	5	3	0	0	11	0	1	3	6	1	0
Sertão do Pajeú	102	0	6	42	51	3	0	66	0	4	18	36	8	0
Afogados da Ingazeira	7	0	0	2	5	0	0	2	0	0	1	1	0	0
Brejinho	4	0	0	0	3	1	0	0	0	0	0	0	0	0
Calumbi	1	0	0	0	1	0	0	0	0	0	0	0	0	0
Carnaíba	4	0	0	1	3	0	0	1	0	0	0	0	1	0
Flores	4	0	0	0	4	0	0	5	0	0	1	1	3	0
Iguaraci	2	0	0	1	1	0	0	2	0	0	1	1	0	0
Ingazeira	0	0	0	0	0	0	0	2	0	0	0	1	1	0
Itapetim	9	0	2	4	2	1	0	2	0	0	0	1	1	0
Quixaba	1	0	0	1	0	0	0	0	0	0	0	0	0	0
Santa Cruz da Baixa Verde	8	0	0	4	4	0	0	4	0	0	2	2	0	0
Santa Terezinha	5	0	1	1	3	0	0	1	0	0	1	0	0	0
São José do Egito	6	0	0	3	3	0	0	4	0	0	0	4	0	0
Serra Talhada	41	0	2	23	16	0	0	34	0	4	9	19	2	0
Solidão	1	0	0	0	1	0	0	1	0	0	0	1	0	0
Tabira	5	0	1	2	1	1	0	5	0	0	2	3	0	0
Triunfo	2	0	0	0	2	0	0	2	0	0	1	1	0	0
Tuparetama	2	0	0	0	2	0	0	1	0	0	0	1	0	0
Pernambuco	5.427	19	494	2.881	1.892	70	71	4.172	14	315	2.139	1.577	69	58

Fonte: SDS - Infopol. Elaboração: Agência CONDEPE/FIDEM.

NOTA - Acorde o que determina a Lei Complementar Nº 388, de 27.04. 2018, o município de Goiana passou a integrar a RD Metropolitana.

Para assegurar a comparabilidade das informações, os dados de CVLI referentes a 2017 e 2018 foram calculados segundo a nova Legislação.

XXI - PERCENTAGEM DE VÍTIMAS DE CVLI, SEGUNDO A FAIXA ETÁRIA- 2017-2018

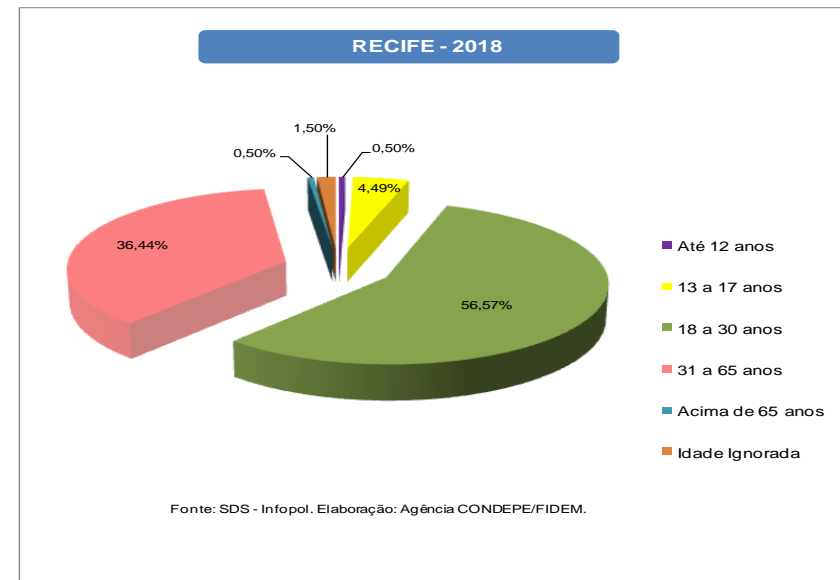
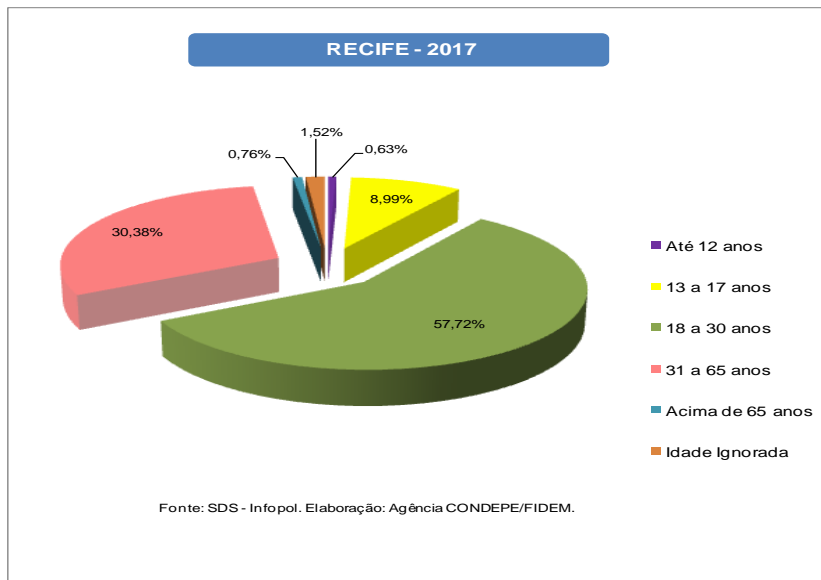
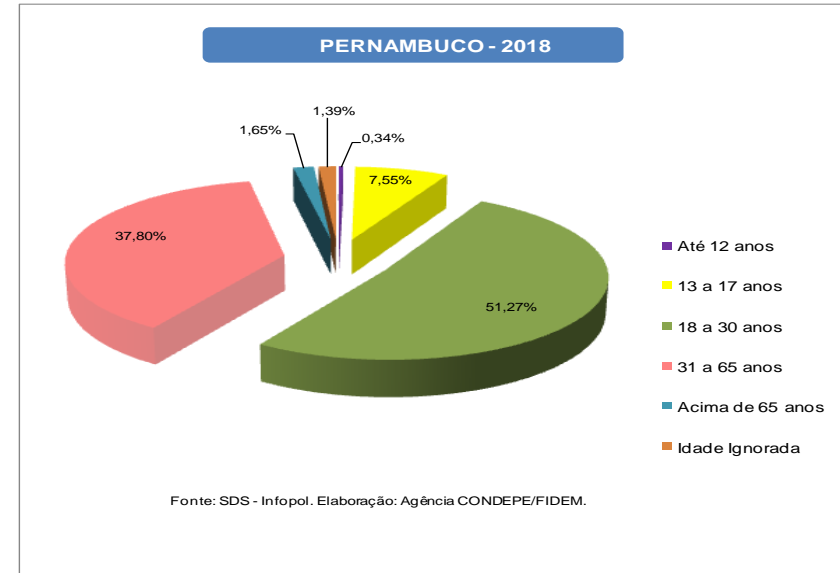
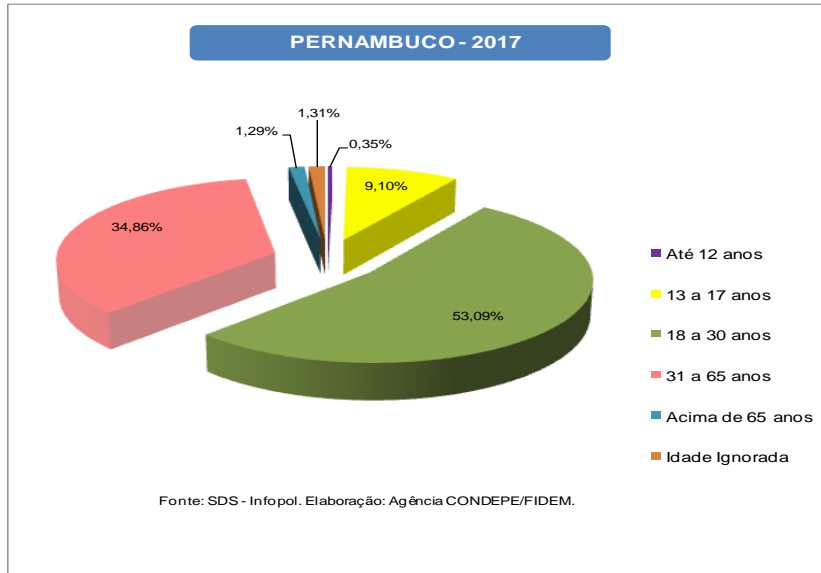

XXI- PERCENTAGEM DE VÍTIMAS DE CVLI, SEGUNDO A FAIXA ETÁRIA- 2017-2018



TABELA 2.4

Vítimas de crime violento letal e intencional em Pernambuco, por categoria de crime, segundo regiões de desenvolvimento e municípios - 2017-2018

RD/Município	2017				2018			
	Total CVLI	Categoria de Crime			Total CVLI	Categoria de Crime		
		Homicídio	Latrocínio	Lesão Corporal Seguida de Morte		Homicídio	Latrocínio	Lesão Corporal Seguida de Morte
Metropolitana	2.401	2.301	91	9	1.879	1.833	43	3
Abreu e Lima	71	68	2	1	48	46	2	0
Araçoiaba	11	11	0	0	7	7	0	0
Cabo de Santo Agostinho	198	186	12	0	184	178	6	0
Camaragibe	92	81	10	1	61	60	1	0
Fernando de Noronha	0	0	0	0	0	0	0	0
Goiana	38	36	2	0	40	38	2	0
Igarassu	92	89	3	0	97	94	3	0
Ilha de Itamaracá	28	27	0	1	27	26	1	0
Ipojuca	139	128	11	0	86	84	2	0
Itapissuma	22	20	2	0	10	10	0	0
Jaboatão dos Guararapes	398	381	17	0	317	303	12	2
Moreno	59	57	2	0	31	30	1	0
Olinda	163	158	3	2	160	159	1	0
Paulista	223	212	10	1	127	122	4	1
Recife	790	772	16	2	601	594	7	0
São Lourenço da Mata	77	75	1	1	83	82	1	0
Mata Norte	371	359	10	2	293	281	12	0
Aliança	15	14	0	1	17	16	1	0
Buenos Aires	8	7	1	0	3	3	0	0
Camutanga	2	2	0	0	5	5	0	0
Carpina	45	45	0	0	34	34	0	0
Chã de Alegria	11	10	1	0	6	6	0	0
Condado	18	17	1	0	16	15	1	0
Ferreiros	4	4	0	0	6	4	2	0
Glória do Goitá	18	18	0	0	14	13	1	0
Itambé	30	29	0	1	22	22	0	0
Itaquitinga	5	4	1	0	10	10	0	0
Lagoa de Itaenga	19	18	1	0	16	15	1	0
Lagoa do Carro	20	20	0	0	11	11	0	0
Macaparana	10	9	1	0	4	4	0	0
Nazaré da Mata	18	17	1	0	18	16	2	0
Paudalho	58	56	2	0	44	40	4	0
Timbaúba	51	50	1	0	44	44	0	0

Vítimas de crime violento letal e intencional em Pernambuco, por categoria de crime, segundo regiões de desenvolvimento e municípios - 2017-2018

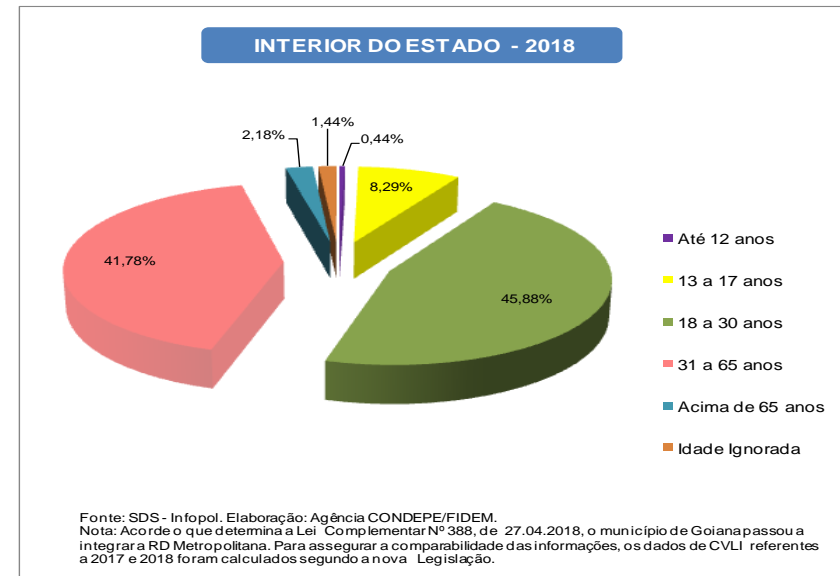
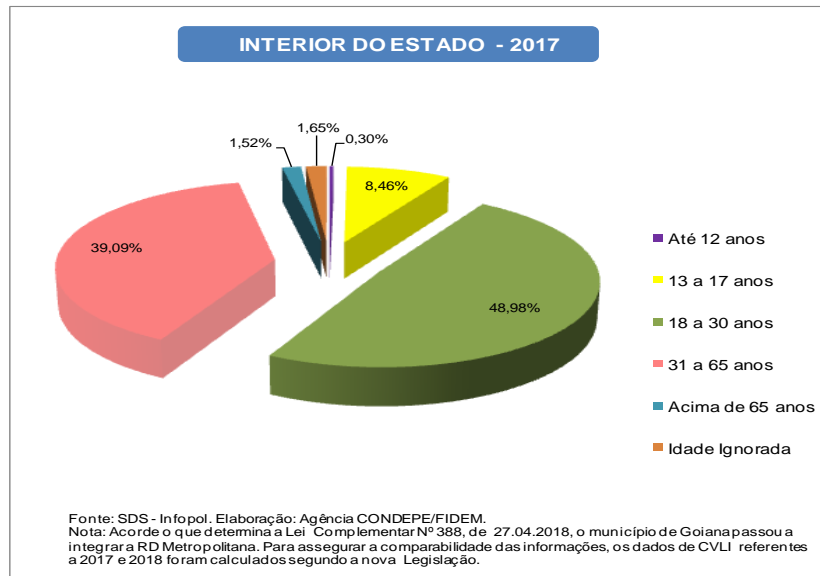
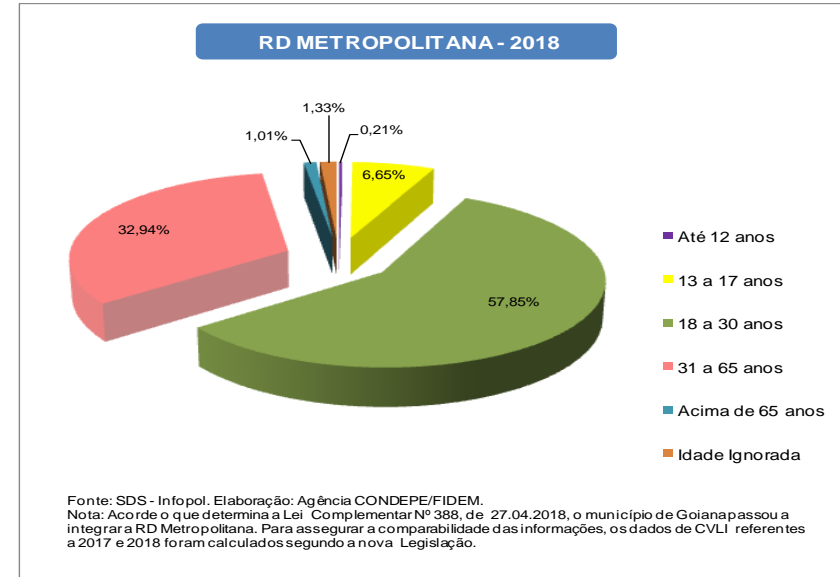
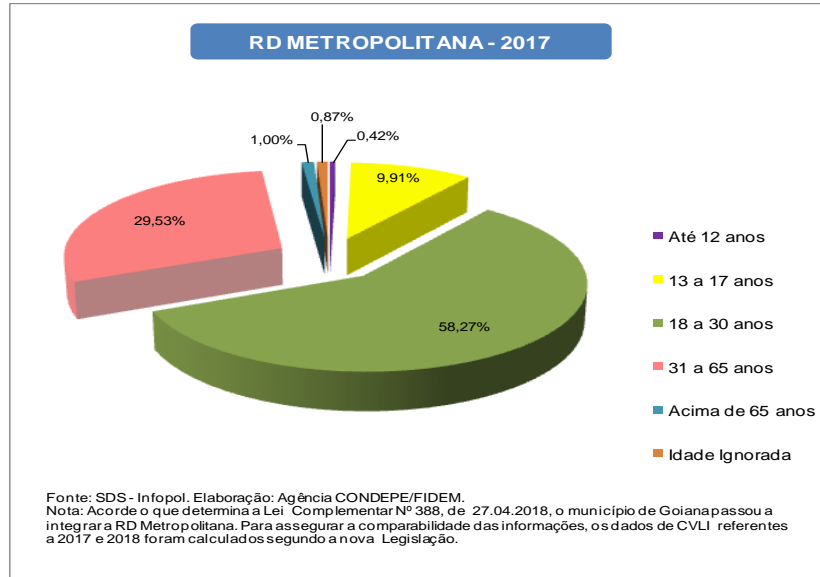
RD/Município	2017				2018			
	Total CVLI	Categoria de Crime			Total CVLI	Categoria de Crime		
		Homicídio	Latrocínio	Lesão Corporal Seguida de Morte		Homicídio	Latrocínio	Lesão Corporal Seguida de Morte
Tracunhaém	11	11	0	0	5	5	0	0
Vicência	28	28	0	0	18	18	0	0
Mata Sul	558	529	26	3	460	444	16	0
Água Preta	10	8	2	0	11	11	0	0
Amaraji	21	21	0	0	17	17	0	0
Barreiros	30	29	1	0	16	16	0	0
Belém de Maria	4	4	0	0	4	4	0	0
Catende	25	25	0	0	21	20	1	0
Chã Grande	10	9	0	1	6	6	0	0
Cortês	7	7	0	0	4	4	0	0
Escada	49	46	2	1	42	41	1	0
Gameleira	26	26	0	0	28	27	1	0
Jaqueira	8	7	1	0	9	9	0	0
Joaquim Nabuco	4	4	0	0	16	16	0	0
Maraial	9	9	0	0	5	5	0	0
Palmares	33	32	1	0	41	39	2	0
Pombos	18	15	3	0	16	15	1	0
Primavera	11	11	0	0	13	13	0	0
Quipapá	5	5	0	0	7	7	0	0
Ribeirão	26	23	3	0	25	24	1	0
Rio Formoso	20	19	1	0	16	16	0	0
São Benedito do Sul	10	9	1	0	2	2	0	0
São José da Coroa Grande	41	39	2	0	26	25	1	0
Sirinhaém	41	39	2	0	26	25	1	0
Tamandaré	15	15	0	0	19	19	0	0
Vitória de Santo Antão	123	116	7	0	73	66	7	0
Xexéu	12	11	0	1	17	17	0	0
Agreste Central	845	768	65	12	579	558	19	2
Agrestina	18	16	2	0	14	13	1	0
Alagoinha	6	5	1	0	6	6	0	0
Altinho	25	24	1	0	13	13	0	0
Barra de Guabiraba	13	12	1	0	11	10	1	0
Belo Jardim	62	58	3	1	37	35	1	1

Vítimas de crime violento letal e intencional em Pernambuco, por categoria de crime, segundo regiões de desenvolvimento e municípios - 2017-2018

RD/Município	2017				2018			
	Total CVLI	Categoria de Crime			Total CVLI	Categoria de Crime		
		Homicídio	Latrocínio	Lesão Corporal Seguida de Morte		Homicídio	Latrocínio	Lesão Corporal Seguida de Morte
Bezerros	49	44	5	0	33	30	3	0
Bonito	29	29	0	0	24	24	0	0
Brejo da Madre de Deus	29	28	1	0	30	30	0	0
Cachoeirinha	22	20	2	0	9	9	0	0
Camocim de São Félix	11	11	0	0	10	10	0	0
Caruaru	262	232	24	6	170	163	6	1
Cupira	41	40	1	0	25	24	1	0
Gravatá	74	67	7	0	59	56	3	0
Ibirajuba	3	2	1	0	1	1	0	0
Jataúba	10	9	1	0	2	2	0	0
Lagoa dos Gatos	13	13	0	0	5	5	0	0
Panelas	19	15	3	1	11	10	1	0
Pesqueira	28	27	0	1	25	25	0	0
Poção	7	7	0	0	5	5	0	0
Riacho das Almas	9	9	0	0	9	8	1	0
Sairé	8	7	1	0	4	4	0	0
Sanharó	10	9	1	0	4	4	0	0
São Bento do Una	32	23	7	2	21	20	1	0
São Caitano	26	24	2	0	27	27	0	0
São Joaquim do Monte	29	29	0	0	19	19	0	0
Tacaimbó	10	8	1	1	5	5	0	0
Agreste Meridional	299	285	12	2	255	246	8	1
Águas Belas	19	17	2	0	19	19	0	0
Angelim	4	4	0	0	7	7	0	0
Bom Conselho	9	9	0	0	15	15	0	0
Brejão	7	6	0	1	4	4	0	0
Buíque	19	19	0	0	24	24	0	0
Caetés	15	15	0	0	8	8	0	0
Calçado	2	1	1	0	4	3	1	0
Canhotinho	12	10	2	0	12	12	0	0
Capoeiras	12	11	1	0	9	9	0	0
Correntes	4	4	0	0	5	5	0	0
Garanhuns	62	61	1	0	38	36	1	1
Iati	7	7	0	0	4	4	0	0

Vítimas de crime violento letal e intencional em Pernambuco, por categoria de crime, segundo regiões de desenvolvimento e municípios - 2017-2018

RD/Município	2017				2018			
	Total CVLI	Categoria de Crime			Total CVLI	Categoria de Crime		
		Homicídio	Latrocínio	Lesão Corporal Seguida de Morte		Homicídio	Latrocínio	Lesão Corporal Seguida de Morte
Itaíba	10	10	0	0	11	11	0	0
Jucati	4	3	1	0	2	2	0	0
Jupi	9	9	0	0	3	3	0	0
Jurema	8	8	0	0	9	8	1	0
Lagoa do Ouro	2	2	0	0	4	4	0	0
Lajedo	31	29	2	0	37	32	5	0
Palmeirina	2	1	1	0	5	5	0	0
Paranatama	5	5	0	0	4	4	0	0
Pedra	10	9	1	0	6	6	0	0
Saloá	3	3	0	0	6	6	0	0
São João	14	13	0	1	3	3	0	0
Terezinha	2	2	0	0	1	1	0	0
Tupanatinga	13	13	0	0	7	7	0	0
Venturosa	14	14	0	0	8	8	0	0
Agreste Setentrional	343	321	19	3	223	210	11	2
Bom Jardim	28	25	3	0	17	14	2	1
Casinhas	13	10	2	1	8	8	0	0
Cumarú	0	0	0	0	3	3	0	0
Feira Nova	10	8	2	0	13	13	0	0
Frei Miguelinho	4	4	0	0	5	5	0	0
João Alfredo	12	10	2	0	2	2	0	0
Limoeiro	27	27	0	0	18	18	0	0
Machados	10	9	1	0	4	4	0	0
Orobó	8	7	1	0	4	3	1	0
Passira	8	6	2	0	4	4	0	0
Salgadinho	0	0	0	0	0	0	0	0
Santa Cruz do Capibaribe	67	66	1	0	45	44	1	0
Santa Maria do Cambucá	14	14	0	0	3	2	1	0
São Vicente Ferrer	17	17	0	0	11	8	2	1
Surubim	27	26	0	1	19	17	2	0
Taquaritinga do Norte	27	24	3	0	18	16	2	0
Toritama	39	38	0	1	30	30	0	0
Vertente do Lério	7	7	0	0	5	5	0	0
Vertentes	25	23	2	0	14	14	0	0

RD/Município	2017				2018			
	Total CVLI	Categoria de Crime			Total CVLI	Categoria de Crime		
		Homicídio	Latrocínio	Lesão Corporal Seguida de Morte		Homicídio	Latrocínio	Lesão Corporal Seguida de Morte
Sertão Central	63	61	1	1	40	37	2	1
Cedro	5	4	1	0	1	1	0	0
Mirandiba	4	4	0	0	2	2	0	0
Parnamirim	11	11	0	0	4	4	0	0
Salgueiro	23	23	0	0	23	21	1	1
São José do Belmonte	11	10	0	1	5	5	0	0
Serrita	3	3	0	0	0	0	0	0
Terra Nova	3	3	0	0	1	1	0	0
Verdejante	3	3	0	0	4	3	1	0
Sertão de Itaparica	42	41	1	0	41	40	1	0
Belém do São Francisco	5	5	0	0	8	7	1	0
Carnaubeira da Penha	4	4	0	0	1	1	0	0
Floresta	18	17	1	0	17	17	0	0
Itacuruba	2	2	0	0	1	1	0	0
Jatobá	2	2	0	0	1	1	0	0
Petrolândia	6	6	0	0	9	9	0	0
Tacaratu	5	5	0	0	4	4	0	0
Sertão do Araripe	116	107	7	2	74	64	8	2
Araripina	35	31	3	1	26	20	4	2
Bodocó	14	12	2	0	2	2	0	0
Exu	13	12	1	0	4	4	0	0
Granito	1	1	0	0	2	2	0	0
Ipubi	9	9	0	0	8	7	1	0
Moreilândia	1	1	0	0	2	2	0	0
Ouricuri	13	13	0	0	19	18	1	0
Santa Cruz	3	3	0	0	0	0	0	0
Santa Filomena	4	4	0	0	1	1	0	0
Trindade	23	21	1	1	10	8	2	0
Sertão do São Francisco	204	193	10	1	191	183	4	4
Afrânio	3	3	0	0	3	2	0	1
Cabrobó	14	13	1	0	8	8	0	0
Dormentes	7	7	0	0	6	6	0	0

Vítimas de crime violento letal e intencional em Pernambuco, por categoria de crime, segundo regiões de desenvolvimento e municípios - 2017-2018

RD/Município	2017				2018			
	Total CVLI	Categoria de Crime			Total CVLI	Categoria de Crime		
		Homicídio	Latrocínio	Lesão Corporal Seguida de Morte		Homicídio	Latrocínio	Lesão Corporal Seguida de Morte
Lagoa Grande	14	14	0	0	7	7	0	0
Orocó	11	10	1	0	4	3	0	1
Petrolina	131	124	6	1	141	135	4	2
Santa Maria da Boa Vista	24	22	2	0	22	22	0	0
Sertão do Moxotó	83	80	2	1	71	66	5	0
Arcoverde	36	35	1	0	25	24	1	0
Betânia	4	3	0	1	3	3	0	0
Custódia	6	6	0	0	13	11	2	0
Ibimirim	15	14	1	0	14	14	0	0
Inajá	9	9	0	0	4	4	0	0
Manari	4	4	0	0	1	1	0	0
Sertânia	9	9	0	0	11	9	2	0
Sertão do Pajeú	102	95	6	1	66	62	2	2
Afogados da Ingazeira	7	7	0	0	2	2	0	0
Brejinho	4	3	1	0	0	0	0	0
Calumbi	1	1	0	0	0	0	0	0
Carnaíba	4	4	0	0	1	1	0	0
Flores	4	4	0	0	5	3	1	1
Iguaraci	2	2	0	0	2	2	0	0
Ingazeira	0	0	0	0	2	2	0	0
Itapetim	9	8	1	0	2	1	1	0
Quixaba	1	1	0	0	0	0	0	0
Santa Cruz da Baixa Verde	8	7	1	0	4	4	0	0
Santa Terezinha	5	4	1	0	1	1	0	0
São José do Egito	6	5	1	0	4	4	0	0
Serra Talhada	41	40	1	0	34	33	0	1
Solidão	1	1	0	0	1	1	0	0
Tabira	5	4	0	1	5	5	0	0
Triunfo	2	2	0	0	2	2	0	0
Tuparetama	2	2	0	0	1	1	0	0
Pernambuco	5.427	5.140	250	37	4.172	4.024	131	17

Fonte: SDS - Infopol. Elaboração: Agência CONDEPE/FIDEM.

NOTA - Acorde o que determina a Lei Complementar Nº 388, de 27.04. 2018, o município de Goiana passou a integrar a RD Metropolitana.

Para assegurar a comparabilidade das informações, os dados de CVLI referentes a 2017 e 2018 foram calculados segundo a nova Legislação.

XXII - PERCENTAGEM DE VÍTIMAS DE CVLI, SEGUNDO A CATEGORIA DE CRIME – 2017-2018

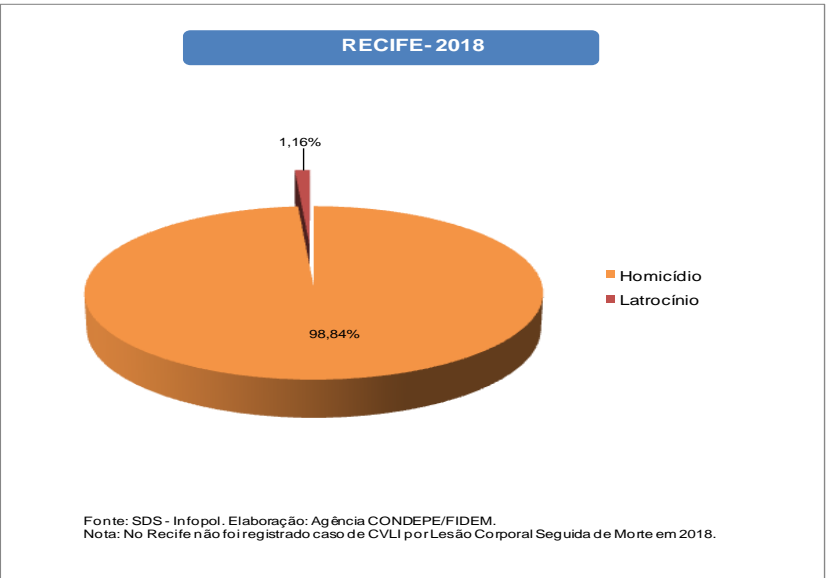
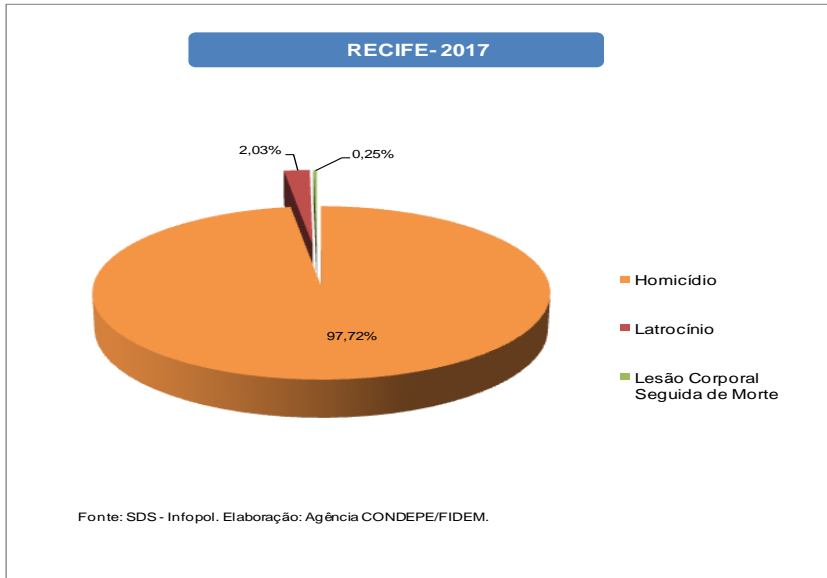
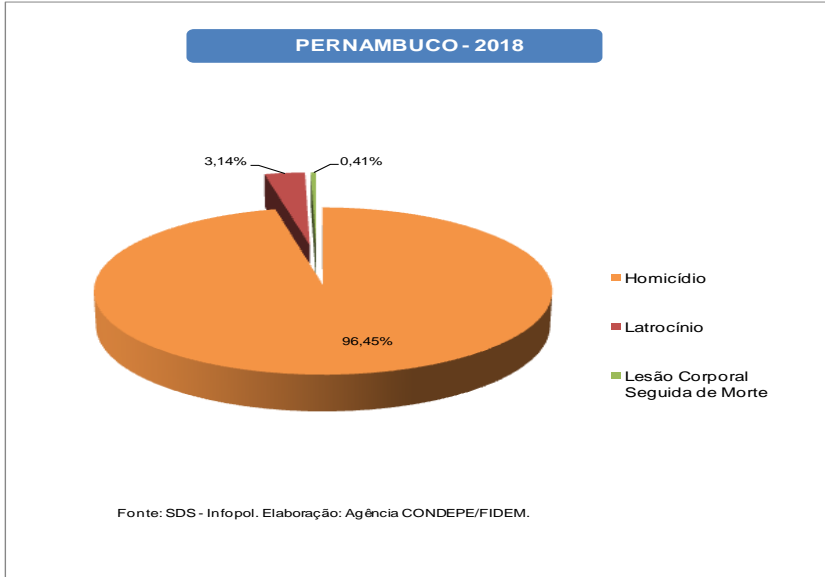
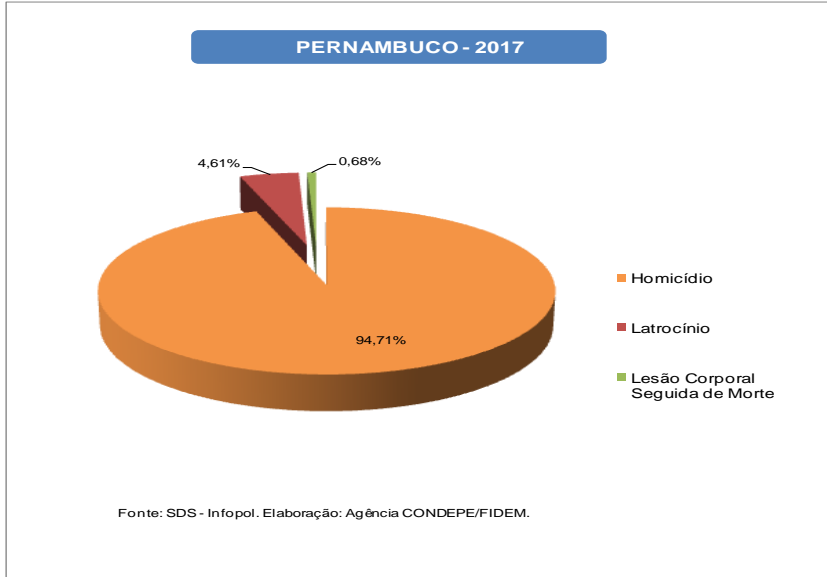

XXII - PERCENTAGEM DE VÍTIMAS DE CVLI, SEGUNDO A CATEGORIA DE CRIME – 2017-2018

RD METROPOLITANA - 2017

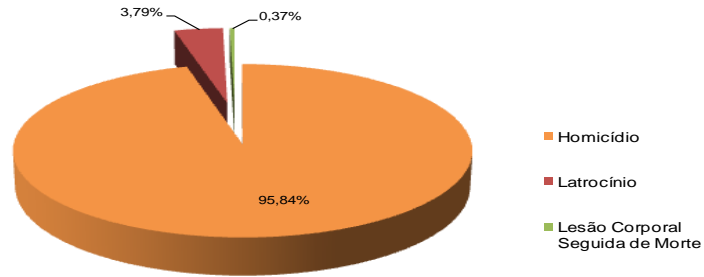

Fonte: SDS - Infopol. Elaboração: Agência CONDEPE/FIDEM.
 Nota: Acorde o que determina a Lei Complementar Nº 388, de 27.04.2018, o município de Goianapassou a integrar a RD Metropolitana. Para assegurar a comparabilidade das informações, os dados de CVLI referentes a 2017 e 2018 foram calculados segundo a nova Legislação.

RD METROPOLITANA - 2018

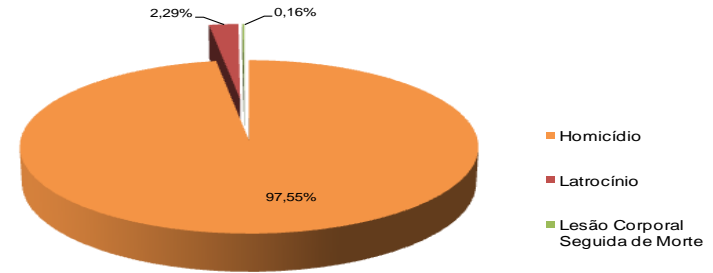

Fonte: SDS - Infopol. Elaboração: Agência CONDEPE/FIDEM.
 Nota: Acorde o que determina a Lei Complementar Nº 388, de 27.04.2018, o município de Goiana passou a integrar a RD Metropolitana. Para assegurar a comparabilidade das informações, os dados de CVLI referentes a 2017 e 2018 foram calculados segundo a nova Legislação.

INTERIOR DO ESTADO - 2017

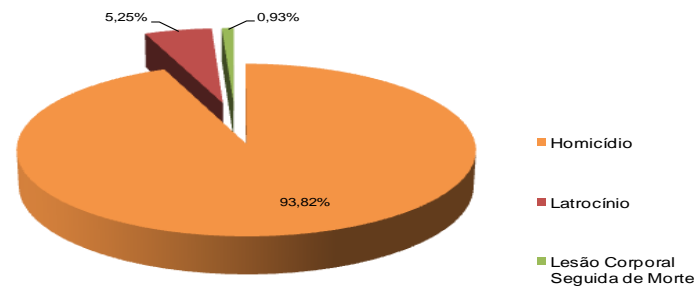

Fonte: SDS - Infopol. Elaboração: Agência CONDEPE/FIDEM.
 Nota: Acorde o que determina a Lei Complementar Nº 388, de 27.04.2018, o município de Goianapassou a integrar a RD Metropolitana. Para assegurar a comparabilidade das informações, os dados de CVLI referentes a 2017 e 2018 foram calculados segundo a nova Legislação.

INTERIOR DO ESTADO - 2018

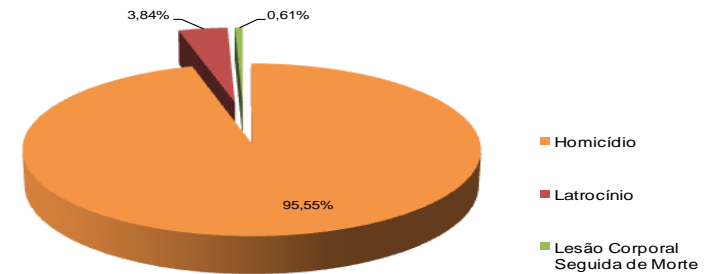

Fonte: SDS - Infopol. Elaboração: Agência CONDEPE/FIDEM.
 Nota: Acorde o que determina a Lei Complementar Nº 388, de 27.04.2018, o município de Goianapassou a integrar a RD Metropolitana. Para assegurar a comparabilidade das informações, os dados de CVLI referentes a 2017 e 2018 foram calculados segundo a nova Legislação.

TABELA 2.5

Vítimas de crime violento letal e intencional em Pernambuco, por tipo de arma, segundo regiões de desenvolvimento e municípios - 2017-2018

RD/Município	2017				2018			
	Total CVLI	Tipo de Arma			Total CVLI	Tipo de Arma		
		Arma Branca	Arma de Fogo	Outro Tipo de Objeto		Arma Branca	Arma de Fogo	Outro Tipo de Objeto
Metropolitana	2.401	191	2.092	118	1.879	170	1.597	112
Abreu e Lima	71	4	65	2	48	1	44	3
Araçoiaba	11	2	9	0	7	1	5	1
Cabo de Santo Agostinho	198	22	167	9	184	9	170	5
Camaragibe	92	6	84	2	61	3	52	6
Fernando de Noronha	0	0	0	0	0	0	0	0
Goiana	38	7	28	3	40	5	32	3
Igarassu	92	3	84	5	97	3	87	7
Ilha de Itamaracá	28	5	20	3	27	4	20	3
Ipojuca	139	9	129	1	86	7	76	3
Itapissuma	22	3	18	1	10	0	10	0
Jaboatão dos Guararapes	398	24	354	20	317	42	256	19
Moreno	59	7	51	1	31	7	22	2
Olinda	163	10	145	8	160	15	140	5
Paulista	223	12	201	10	127	14	104	9
Recife	790	70	671	49	601	54	504	43
São Lourenço da Mata	77	7	66	4	83	5	75	3
Mata Norte	371	45	307	19	293	40	245	8
Aliança	15	3	11	1	17	4	13	0
Buenos Aires	8	3	3	2	3	2	1	0
Camutanga	2	0	2	0	5	0	3	2
Carpina	45	3	40	2	34	4	28	2
Chã de Alegria	11	2	9	0	6	2	4	0
Condado	18	5	10	3	16	3	13	0
Ferreiros	4	0	4	0	6	0	6	0
Glória do Goitá	18	2	15	1	14	1	12	1
Itambé	30	2	27	1	22	4	18	0
Itaquitinga	5	1	4	0	10	3	6	1
Lagoa de Itaenga	19	2	17	0	16	0	15	1
Lagoa do Carro	20	5	14	1	11	1	10	0
Macaparana	10	5	5	0	4	3	1	0
Nazaré da Mata	18	4	11	3	18	1	17	0
Paudalho	58	4	50	4	44	3	40	1
Timbaúba	51	2	48	1	44	4	40	0

Vítimas de crime violento letal e intencional em Pernambuco, por tipo de arma, segundo regiões de desenvolvimento e municípios - 2017-2018

RD/Município	2017				2018			
	Total CVLI	Tipo de Arma			Total CVLI	Tipo de Arma		
		Arma Branca	Arma de Fogo	Outro Tipo de Objeto		Arma Branca	Arma de Fogo	Outro Tipo de Objeto
Tracunhaém	11	0	11	0	5	1	4	0
Vicência	28	2	26	0	18	4	14	0
Mata Sul	558	67	461	30	460	59	373	28
Água Preta	10	1	8	1	11	2	8	1
Amaraji	21	4	14	3	17	1	16	0
Barreiros	30	6	21	3	16	5	8	3
Belém de Maria	4	0	4	0	4	0	4	0
Catende	25	3	21	1	21	0	19	2
Chã Grande	10	0	9	1	6	0	6	0
Cortês	7	2	5	0	4	1	3	0
Escada	49	4	44	1	42	1	41	0
Gameleira	26	2	23	1	28	5	22	1
Jaqueira	8	0	8	0	9	1	5	3
Joaquim Nabuco	4	0	4	0	16	1	13	2
Maraial	9	1	8	0	5	1	4	0
Palmares	33	6	22	5	41	4	33	4
Pombos	18	1	16	1	16	2	12	2
Primavera	11	0	10	1	13	4	8	1
Quipapá	5	1	4	0	7	4	2	1
Ribeirão	26	2	23	1	25	1	22	2
Rio Formoso	20	2	18	0	16	2	14	0
São Benedito do Sul	10	1	9	0	2	0	2	0
São José da Coroa Grande	41	3	36	2	26	1	22	3
Sirinhaém	41	8	31	2	26	2	24	0
Tamandaré	15	3	12	0	19	6	12	1
Vitória de Santo Antão	123	15	102	6	73	13	59	1
Xexéu	12	2	9	1	17	2	14	1
Agreste Central	845	75	706	64	579	67	481	31
Agrestina	18	1	14	3	14	0	13	1
Alagoinha	6	1	4	1	6	1	5	0
Altinho	25	0	24	1	13	0	11	2
Barra de Guabiraba	13	0	11	2	11	3	8	0
Belo Jardim	62	3	55	4	37	8	28	1

Vítimas de crime violento letal e intencional em Pernambuco, por tipo de arma, segundo regiões de desenvolvimento e municípios - 2017-2018

RD/Município	2017				2018			
	Total CVLI	Tipo de Arma			Total CVLI	Tipo de Arma		
		Arma Branca	Arma de Fogo	Outro Tipo de Objeto		Arma Branca	Arma de Fogo	Outro Tipo de Objeto
Bezerros	49	1	48	0	33	3	27	3
Bonito	29	2	22	5	24	2	22	0
Brejo da Madre de Deus	29	5	23	1	30	4	24	2
Cachoeirinha	22	2	16	4	9	5	3	1
Camocim de São Félix	11	0	11	0	10	1	9	0
Caruaru	262	27	220	15	170	18	140	12
Cupira	41	0	39	2	25	1	24	0
Gravatá	74	5	63	6	59	4	54	1
Ibirajuba	3	1	1	1	1	0	1	0
Jataúba	10	1	9	0	2	1	1	0
Lagoa dos Gatos	13	0	13	0	5	3	0	2
Panelas	19	1	14	4	11	0	10	1
Pesqueira	28	4	20	4	25	3	21	1
Poção	7	0	7	0	5	0	5	0
Riacho das Almas	9	3	6	0	9	1	8	0
Sairé	8	0	8	0	4	1	2	1
Sanharó	10	2	6	2	4	0	3	1
São Bento do Una	32	5	24	3	21	4	17	0
São Caitano	26	4	20	2	27	1	26	0
São Joaquim do Monte	29	4	23	2	19	1	17	1
Tacaimbó	10	3	5	2	5	2	2	1
Agreste Meridional	299	40	235	24	255	32	202	21
Águas Belas	19	1	18	0	19	1	16	2
Angelim	4	0	4	0	7	0	7	0
Bom Conselho	9	2	4	3	15	4	10	1
Brejão	7	2	4	1	4	0	2	2
Buíque	19	6	12	1	24	6	14	4
Caetés	15	1	11	3	8	1	7	0
Calçado	2	0	1	1	4	2	2	0
Canhotinho	12	2	8	2	12	1	10	1
Capoeiras	12	3	9	0	9	2	7	0
Correntes	4	1	3	0	5	0	5	0
Garanhuns	62	9	48	5	38	7	27	4
Iati	7	0	6	1	4	0	3	1

Vítimas de crime violento letal e intencional em Pernambuco, por tipo de arma, segundo regiões de desenvolvimento e municípios - 2017-2018

RD/Município	2017				2018			
	Total CVLI	Tipo de Arma			Total CVLI	Tipo de Arma		
		Arma Branca	Arma de Fogo	Outro Tipo de Objeto		Arma Branca	Arma de Fogo	Outro Tipo de Objeto
Itaíba	10	0	9	1	11	0	11	0
Jucati	4	0	4	0	2	0	2	0
Jupi	9	1	5	3	3	0	3	0
Jurema	8	0	7	1	9	1	7	1
Lagoa do Ouro	2	0	2	0	4	0	3	1
Lajedo	31	2	29	0	37	2	33	2
Palmeirina	2	0	2	0	5	0	5	0
Paranatama	5	1	4	0	4	0	3	1
Pedra	10	0	10	0	6	0	6	0
Saloá	3	0	3	0	6	2	4	0
São João	14	3	11	0	3	1	2	0
Terezinha	2	1	1	0	1	0	0	1
Tupanatinga	13	1	11	1	7	1	6	0
Venturosa	14	4	9	1	8	1	7	0
Agreste Setentrional	343	44	272	27	223	31	176	16
Bom Jardim	28	2	26	0	17	3	12	2
Casinhas	13	0	11	2	8	0	8	0
Cumarú	0	0	0	0	3	1	2	0
Feira Nova	10	1	8	1	13	3	10	0
Frei Miguelinho	4	1	3	0	5	0	5	0
João Alfredo	12	5	5	2	2	0	2	0
Limoeiro	27	5	19	3	18	6	10	2
Machados	10	1	9	0	4	0	4	0
Orobó	8	3	3	2	4	1	2	1
Passira	8	2	4	2	4	3	1	0
Salgadinho	0	0	0	0	0	0	0	0
Santa Cruz do Capibaribe	67	5	59	3	45	0	41	4
Santa Maria do Cambucá	14	1	13	0	3	0	2	1
São Vicente Ferrer	17	4	13	0	11	4	6	1
Surubim	27	5	17	5	19	2	14	3
Taquaritinga do Norte	27	3	21	3	18	1	16	1
Toritama	39	0	37	2	30	2	28	0
Vertente do Lério	7	2	5	0	5	2	3	0
Vertentes	25	4	19	2	14	3	10	1

Vítimas de crime violento letal e intencional em Pernambuco, por tipo de arma, segundo regiões de desenvolvimento e municípios - 2017-2018

RD/Município	2017				2018			
	Total CVLI	Tipo de Arma			Total CVLI	Tipo de Arma		
		Arma Branca	Arma de Fogo	Outro Tipo de Objeto		Arma Branca	Arma de Fogo	Outro Tipo de Objeto
Sertão Central	63	8	53	2	40	9	27	4
Cedro	5	1	3	1	1	0	0	1
Mirandiba	4	2	2	0	2	1	1	0
Parnamirim	11	0	11	0	4	1	3	0
Salgueiro	23	2	21	0	23	3	17	3
São José do Belmonte	11	2	8	1	5	3	2	0
Serrita	3	0	3	0	0	0	0	0
Terra Nova	3	1	2	0	1	1	0	0
Verdejante	3	0	3	0	4	0	4	0
Sertão de Itaparica	42	11	26	5	41	10	30	1
Belém do São Francisco	5	2	3	0	8	4	4	0
Carnaubeira da Penha	4	1	3	0	1	0	1	0
Floresta	18	3	12	3	17	2	15	0
Itacuruba	2	0	2	0	1	0	1	0
Jatobá	2	1	0	1	1	0	0	1
Petrolândia	6	2	3	1	9	4	5	0
Tacaratu	5	2	3	0	4	0	4	0
Sertão do Araripe	116	14	91	11	74	16	45	13
Araripina	35	7	25	3	26	9	11	6
Bodocó	14	2	10	2	2	0	2	0
Exu	13	4	8	1	4	0	3	1
Granito	1	0	1	0	2	0	2	0
Ipubi	9	1	8	0	8	2	6	0
Moreilândia	1	0	1	0	2	0	1	1
Ouricuri	13	0	11	2	19	3	13	3
Santa Cruz	3	0	3	0	0	0	0	0
Santa Filomena	4	0	3	1	1	0	1	0
Trindade	23	0	21	2	10	2	6	2
Sertão do São Francisco	204	30	155	19	191	37	138	16
Afrânio	3	1	1	1	3	0	1	2
Cabrobó	14	3	10	1	8	2	5	1
Dormentes	7	2	4	1	6	2	4	0

Vítimas de crime violento letal e intencional em Pernambuco, por tipo de arma, segundo regiões de desenvolvimento e municípios - 2017-2018

RD/Município	2017				2018			
	Total CVLI	Tipo de Arma			Total CVLI	Tipo de Arma		
		Arma Branca	Arma de Fogo	Outro Tipo de Objeto		Arma Branca	Arma de Fogo	Outro Tipo de Objeto
Lagoa Grande	14	3	10	1	7	1	6	0
Orocó	11	0	10	1	4	0	3	1
Petrolina	131	19	99	13	141	30	100	11
Santa Maria da Boa Vista	24	2	21	1	22	2	19	1
Sertão do Moxotó	83	10	62	11	71	14	51	6
Arcoverde	36	4	24	8	25	2	19	4
Betânia	4	0	4	0	3	1	2	0
Custódia	6	2	3	1	13	4	9	0
Ibimirim	15	1	14	0	14	2	11	1
Inajá	9	1	7	1	4	2	2	0
Manari	4	0	4	0	1	0	1	0
Sertânia	9	2	6	1	11	3	7	1
Sertão do Pajeú	102	16	76	10	66	20	36	10
Afogados da Ingazeira	7	3	3	1	2	1	1	0
Brejinho	4	1	3	0	0	0	0	0
Calumbi	1	0	1	0	0	0	0	0
Carnaíba	4	1	2	1	1	1	0	0
Flores	4	1	3	0	5	2	1	2
Iguaraci	2	0	2	0	2	1	1	0
Ingazeira	0	0	0	0	2	0	1	1
Itapetim	9	0	9	0	2	1	0	1
Quixaba	1	1	0	0	0	0	0	0
Santa Cruz da Baixa Verde	8	1	7	0	4	1	3	0
Santa Terezinha	5	0	5	0	1	0	0	1
São José do Egito	6	1	5	0	4	2	2	0
Serra Talhada	41	2	33	6	34	9	22	3
Solidão	1	0	0	1	1	1	0	0
Tabira	5	2	2	1	5	1	3	1
Triunfo	2	1	1	0	2	0	1	1
Tuparetama	2	2	0	0	1	0	1	0
Pernambuco	5.427	551	4.536	340	4.172	505	3.401	266

Fonte: SDS - Infopol. Elaboração: Agência CONDEPE/FIDEM.

NOTA - Acorde o que determina a Lei Complementar Nº 388, de 27.04. 2018, o município de Goiana passou a integrar a RD Metropolitana.

Para assegurar a comparabilidade das informações, os dados de CVLI referentes a 2017 e 2018 foram calculados segundo a nova Legislação.

XXIII - PERCENTAGEM DE VÍTIMAS DE CVLI, SEGUNDO O TIPO DE ARMA- 2017-2018

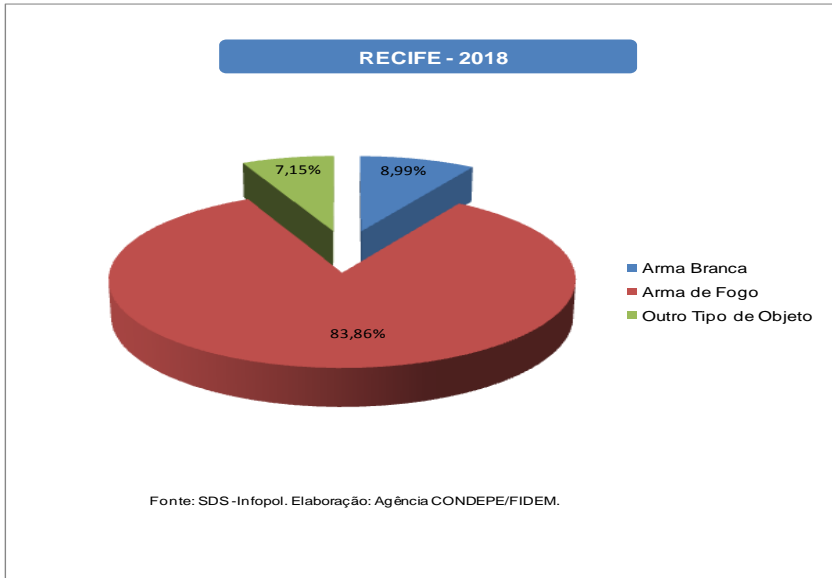
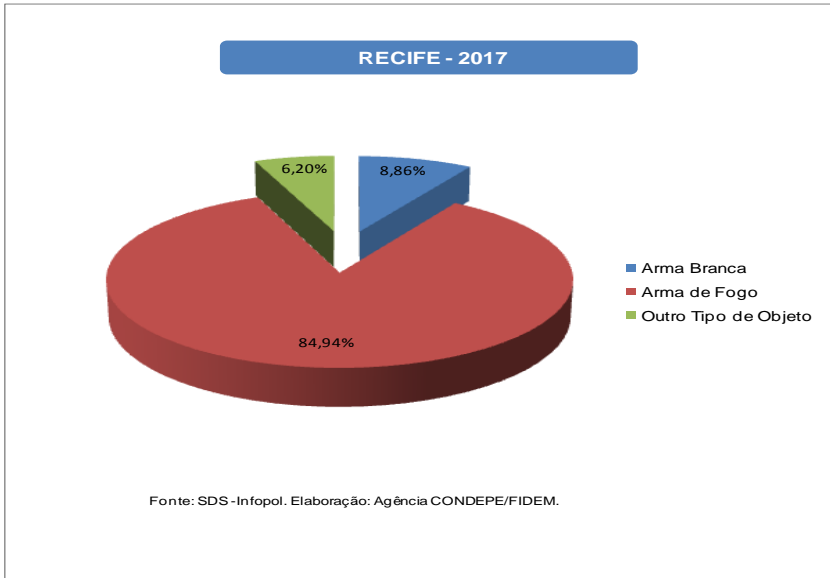
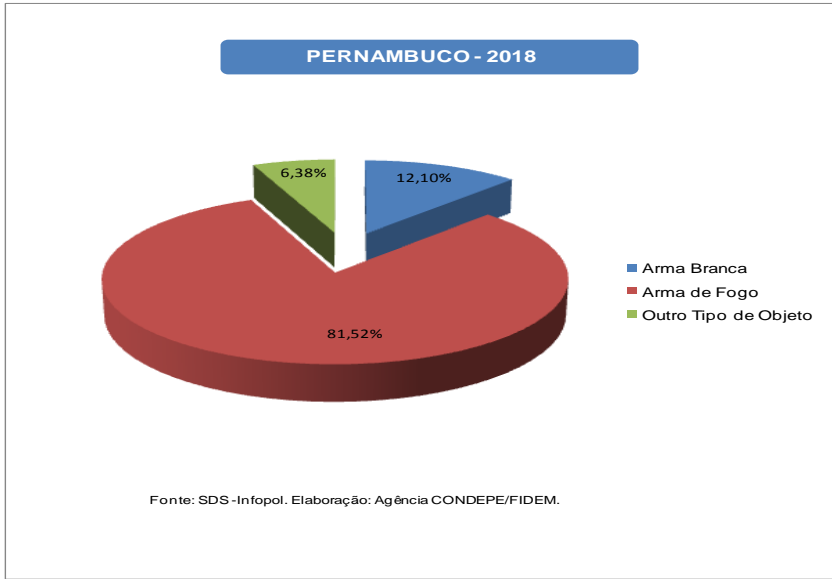
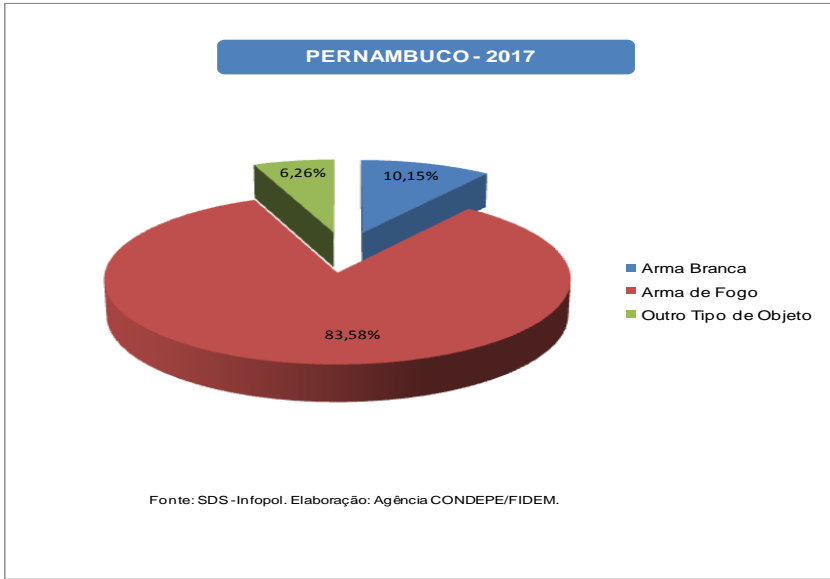

XXIII - PERCENTAGEM DE VÍTIMAS DE CVLI, SEGUNDO O TIPO DE ARMA – 2017-2018



TABELA 2.6

Vítimas de crime violento letal e intencional em Pernambuco, por categoria de motivação, segundo regiões de desenvolvimento e municípios - 2017

RD/Município	2017								
	Total CVLI	Categoria de Motivação							
		Atividade Criminal	Conflito na Comunidade	CVP Resultante em Morte	Excludente de Ilícitude	Conflito Afetivo ou Familiar (Exceto Femicídio)	Femicídio	Outra Motivação	Motivação Não Informada
Metropolitana	2.401	1.339	206	91	112	62	21	29	541
Abreu e Lima	71	46	3	2	0	4	0	0	16
Araçoiaba	11	5	2	0	0	0	0	0	4
Cabo de Santo Agostinho	198	119	22	12	6	5	3	0	31
Camaraçibe	92	38	5	10	6	1	0	1	31
Fernando de Noronha	0	0	0	0	0	0	0	0	0
Goiana	38	24	5	2	0	0	0	2	5
Igarassu	92	47	13	3	3	3	0	0	23
Ilha de Itamaracá	28	11	6	0	0	1	0	0	10
Ipojuca	139	79	19	11	7	3	1	1	18
Itapissuma	22	16	2	2	1	0	0	0	1
Jaboatão dos Guararapes	398	218	36	17	18	8	4	4	93
Moreno	59	26	3	2	7	1	0	0	20
Olinda	163	101	14	3	10	3	0	2	30
Paulista	223	137	12	10	13	1	4	5	41
Recife	790	443	59	16	39	28	7	13	185
São Lourenço da Mata	77	29	5	1	2	4	2	1	33
Mata Norte	371	218	47	10	5	8	2	3	78
Aliança	15	9	5	0	0	0	1	0	0
Buenos Aires	8	4	2	1	0	0	0	0	1
Camutanga	2	0	1	0	0	0	0	0	1
Carpina	45	30	4	0	0	2	0	2	7
Chã de Alegria	11	6	2	1	0	0	0	0	2
Condado	18	11	2	1	0	0	0	0	4
Ferreiros	4	4	0	0	0	0	0	0	0
Glória do Goitá	18	8	5	0	5	0	0	0	0
Itambé	30	20	2	0	0	0	0	0	8
Itaquitinga	5	4	0	1	0	0	0	0	0
Lagoa de Itaenga	19	11	2	1	0	0	0	0	5
Lagoa do Carro	20	8	6	0	0	0	0	0	6

Vítimas de crime violento letal e intencional em Pernambuco, por categoria de motivação, segundo regiões de desenvolvimento e municípios - 2017

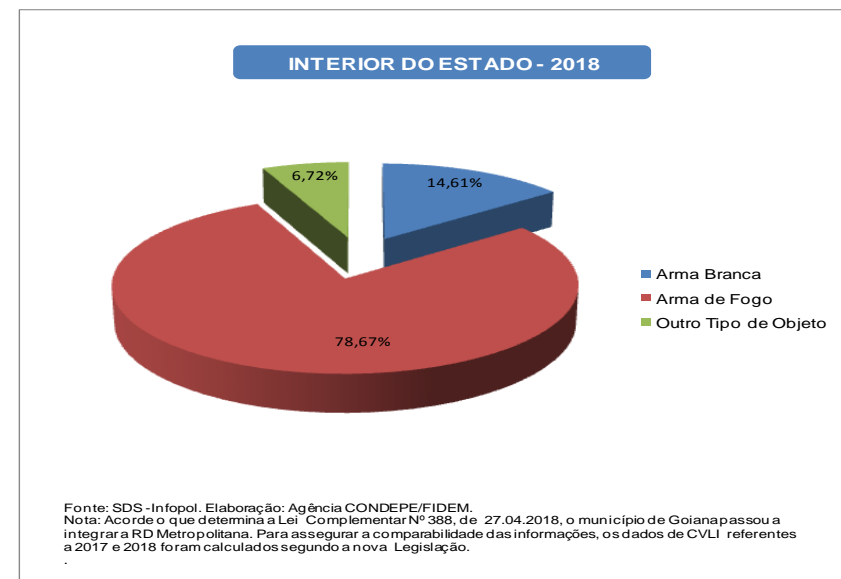
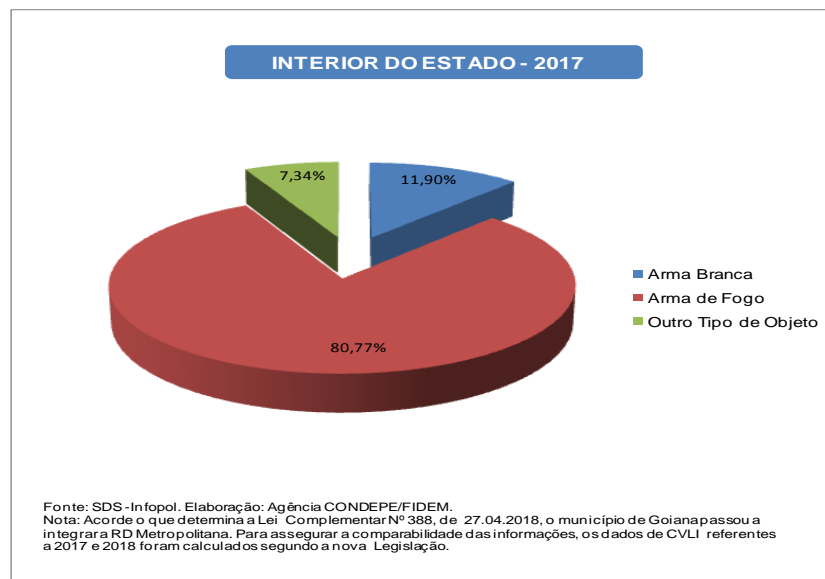
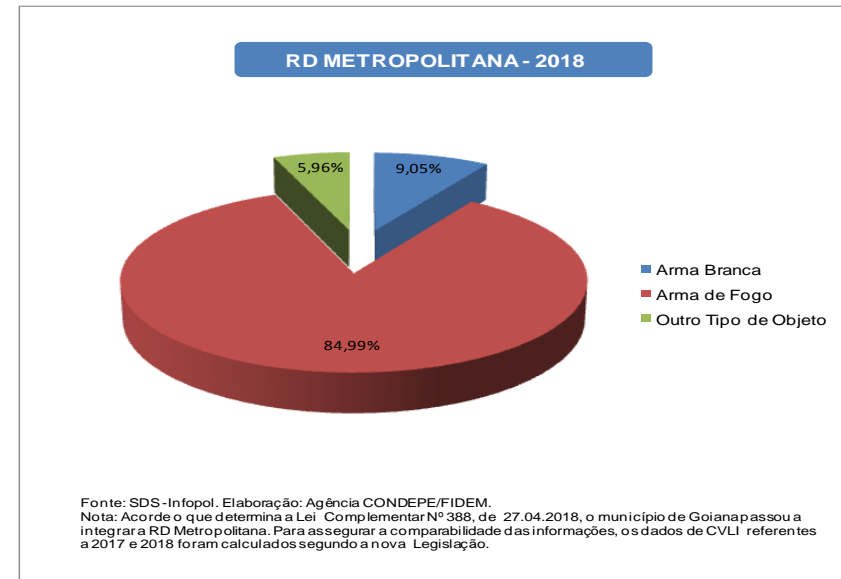
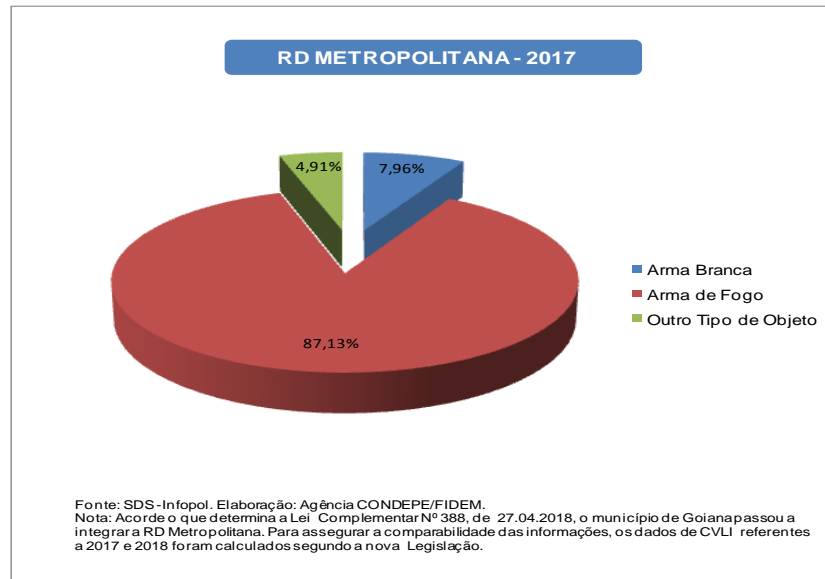
RD/Município	2017								
	Total CVLI	Categoria de Motivação							
		Atividade Criminal	Conflito na Comunidade	CVP Resultante em Morte	Excludente de Ilícitude	Conflito Afetivo ou Familiar (Exceto Femicídio)	Femicídio	Outra Motivação	Motivação Não Informada
Macaparana	10	5	2	1	0	1	0	0	1
Nazaré da Mata	18	8	3	1	0	1	0	0	5
Paudalho	58	37	6	2	0	3	0	1	9
Timbaúba	51	27	3	1	0	1	1	0	18
Tracunhaém	11	7	0	0	0	0	0	0	4
Vicência	28	19	2	0	0	0	0	0	7
Mata Sul	558	297	117	26	35	24	5	26	28
Água Preta	10	4	3	2	1	0	0	0	0
Amaraji	21	11	2	0	0	4	0	4	0
Barreiros	30	7	8	1	5	2	0	1	6
Belém de Maria	4	1	1	0	1	0	0	0	1
Catende	25	17	5	0	1	1	0	0	1
Chã Grande	10	6	2	0	0	0	1	0	1
Cortês	7	4	1	0	0	0	0	1	1
Escada	49	23	11	2	3	2	0	0	8
Gameleira	26	17	5	0	1	2	0	0	1
Jaqueira	8	4	0	1	1	2	0	0	0
Joaquim Nabuco	4	4	0	0	0	0	0	0	0
Maraial	9	5	2	0	1	0	0	1	0
Palmares	33	21	10	1	1	0	0	0	0
Pombos	18	7	5	3	0	1	0	2	0
Primavera	11	7	3	0	0	1	0	0	0
Quipapá	5	1	2	0	2	0	0	0	0
Ribeirão	26	16	3	3	1	0	1	2	0
Rio Formoso	20	12	2	1	0	0	0	3	2
São Benedito do Sul	10	0	3	1	1	0	1	2	2
São José da Coroa Grande	41	24	2	2	8	0	0	5	0
Sirinhaém	41	25	12	2	0	1	0	0	1
Tamandaré	15	6	6	0	1	1	0	1	0
Vitória de Santo Antão	123	68	25	7	7	6	2	4	4
Xexéu	12	7	4	0	0	1	0	0	0

Vítimas de crime violento letal e intencional em Pernambuco, por categoria de motivação, segundo regiões de desenvolvimento e municípios - 2017

RD/Município	2017								
	Total CVLI	Categoria de Motivação							
		Atividade Criminal	Conflito na Comunidade	CVP Resultante em Morte	Excludente de Ilícitude	Conflito Afetivo ou Familiar (Exceto Femicídio)	Feminicídio	Outra Motivação	Motivação Não Informada
Agreste Central	845	461	133	65	41	18	15	7	105
Agrestina	18	9	3	2	2	2	0	0	0
Alagoinha	6	1	2	1	0	0	0	0	2
Altinho	25	19	3	1	1	0	0	0	1
Barra de Guabiraba	13	7	4	1	0	0	0	1	0
Belo Jardim	62	19	9	3	0	0	0	1	30
Bezerros	49	38	4	5	1	0	1	0	0
Bonito	29	19	7	0	3	0	0	0	0
Brejo da Madre de Deus	29	11	5	1	1	0	0	0	11
Cachoeirinha	22	3	4	2	8	0	0	0	5
Camocim de São Félix	11	11	0	0	0	0	0	0	0
Caruaru	262	165	36	24	19	6	3	1	8
Cupira	41	32	4	1	1	3	0	0	0
Gravatá	74	35	18	7	1	1	1	1	10
Ibirajuba	3	0	1	1	0	0	1	0	0
Jataúba	10	4	1	1	0	0	1	0	3
Lagoa dos Gatos	13	12	1	0	0	0	0	0	0
Panelas	19	11	2	3	0	0	2	1	0
Pesqueira	28	6	11	0	0	4	1	0	6
Poção	7	1	1	0	0	0	0	0	5
Riacho das Almas	9	6	0	0	0	1	1	0	1
Sairé	8	7	0	1	0	0	0	0	0
Sanharó	10	1	1	1	0	0	0	0	7
São Bento do Una	32	5	11	7	1	0	1	1	6
São Caitano	26	11	1	2	2	0	0	1	9
São Joaquim do Monte	29	23	3	0	1	0	2	0	0
Tacaimbó	10	5	1	1	0	1	1	0	1
Agreste Meridional	299	100	96	12	9	12	6	9	55
Águas Belas	19	5	3	2	2	1	0	2	4
Angelim	4	3	0	0	0	0	0	0	1
Bom Conselho	9	1	2	0	0	2	1	1	2

Vítimas de crime violento letal e intencional em Pernambuco, por categoria de motivação, segundo regiões de desenvolvimento e municípios - 2017

RD/Município	2017								
	Total CVLI	Categoria de Motivação							
		Atividade Criminal	Conflito na Comunidade	CVP Resultante em Morte	Excludente de Ilícitude	Conflito Afetivo ou Familiar (Exceto Femicídio)	Feminicídio	Outra Motivação	Motivação Não Informada
Brejão	7	1	2	0	1	0	2	0	1
Buíque	19	4	11	0	1	0	1	1	1
Caetés	15	4	4	0	0	0	0	0	7
Calçado	2	0	1	1	0	0	0	0	0
Canhotinho	12	2	7	2	0	0	0	0	1
Capoeiras	12	1	3	1	0	0	1	1	5
Correntes	4	1	1	0	0	0	0	0	2
Garanhuns	62	23	22	1	2	3	0	1	10
Iati	7	3	3	0	0	1	0	0	0
Itaíba	10	7	0	0	0	0	0	0	3
Jucati	4	0	0	1	0	0	0	0	3
Jupi	9	4	3	0	0	1	0	0	1
Jurema	8	6	2	0	0	0	0	0	0
Lagoa do Ouro	2	0	1	0	0	1	0	0	0
Lajedo	31	16	6	2	3	0	1	0	3
Palmeirina	2	0	1	1	0	0	0	0	0
Paranatama	5	1	3	0	0	0	0	0	1
Pedra	10	3	3	1	0	0	0	0	3
Saloá	3	1	2	0	0	0	0	0	0
São João	14	5	3	0	0	1	0	1	4
Terezinha	2	1	1	0	0	0	0	0	0
Tupanatinga	13	3	6	0	0	1	0	1	2
Venturosa	14	5	6	0	0	1	0	1	1
Agreste Setentrional	343	152	73	19	13	11	8	15	52
Bom Jardim	28	6	8	3	3	2	3	1	2
Casinhas	13	5	5	2	0	0	1	0	0
Cumaru	0	0	0	0	0	0	0	0	0
Feira Nova	10	6	1	2	0	0	0	0	1
Frei Miguelinho	4	2	2	0	0	0	0	0	0
João Alfredo	12	0	5	2	0	1	2	0	2
Limoeiro	27	12	10	0	2	0	2	0	1

Vítimas de crime violento letal e intencional em Pernambuco, por categoria de motivação, segundo regiões de desenvolvimento e municípios - 2017

RD/Município	2017								
	Total CVLI	Categoria de Motivação							
		Atividade Criminal	Conflito na Comunidade	CVP Resultante em Morte	Excludente de Ilícitude	Conflito Afetivo ou Familiar (Exceto Femicídio)	Feminicídio	Outra Motivação	Motivação Não Informada
Machados	10	4	3	1	0	1	0	0	1
Orobó	8	1	5	1	0	1	0	0	0
Passira	8	4	2	2	0	0	0	0	0
Salgadinho	0	0	0	0	0	0	0	0	0
Santa Cruz do Capibaribe	67	39	3	1	2	1	0	4	17
Santa Maria do Cambucá	14	6	8	0	0	0	0	0	0
São Vicente Ferrer	17	9	3	0	0	3	0	2	0
Surubim	27	14	9	0	1	1	0	1	1
Taquaritinga do Norte	27	11	2	3	1	0	0	0	10
Toritama	39	16	1	0	4	1	0	6	11
Vertente do Lério	7	3	3	0	0	0	0	1	0
Vertentes	25	14	3	2	0	0	0	0	6
Sertão Central	63	22	8	1	5	3	2	3	19
Cedro	5	1	1	1	0	0	0	1	1
Mirandiba	4	1	1	0	0	1	0	1	0
Parnamirim	11	3	1	0	1	0	0	0	6
Salgueiro	23	6	2	0	4	1	1	0	9
São José do Belmonte	11	7	1	0	0	1	0	0	2
Serrita	3	2	1	0	0	0	0	0	0
Terra Nova	3	1	1	0	0	0	1	0	0
Verdejante	3	1	0	0	0	0	0	1	1
Sertão de Itaparica	42	8	16	1	1	2	0	4	10
Belém do São Francisco	5	1	0	0	0	2	0	0	2
Carnaubeira da Penha	4	0	2	0	0	0	0	0	2
Floresta	18	4	5	1	0	0	0	2	6
Itacuruba	2	0	2	0	0	0	0	0	0
Jatobá	2	1	0	0	0	0	0	1	0
Petrolândia	6	0	5	0	1	0	0	0	0
Tacaratu	5	2	2	0	0	0	0	1	0

Vítimas de crime violento letal e intencional em Pernambuco, por categoria de motivação, segundo regiões de desenvolvimento e municípios - 2017

RD/Município	2017								
	Total CVLI	Categoria de Motivação							
		Atividade Criminal	Conflito na Comunidade	CVP Resultante em Morte	Excludente de Ilícitude	Conflito Afetivo ou Familiar (Exceto Femicídio)	Feminicídio	Outra Motivação	Motivação Não Informada
Sertão do Araripe	116	37	34	7	2	10	1	3	22
Araripina	35	6	9	3	1	4	0	1	11
Bodocó	14	7	3	2	0	1	0	1	0
Exu	13	3	6	1	0	1	1	0	1
Granito	1	0	1	0	0	0	0	0	0
Ipubi	9	2	3	0	0	0	0	1	3
Moreilândia	1	1	0	0	0	0	0	0	0
Ouricuri	13	6	4	0	1	0	0	0	2
Santa Cruz	3	1	1	0	0	0	0	0	1
Santa Filomena	4	1	3	0	0	0	0	0	0
Trindade	23	10	4	1	0	4	0	0	4
Sertão do São Francisco	204	50	60	10	13	8	9	0	54
Afrânio	3	0	1	0	0	1	0	0	1
Cabrobó	14	3	0	1	8	1	1	0	0
Dormentes	7	2	3	0	0	0	1	0	1
Lagoa Grande	14	3	4	0	2	0	0	0	5
Orocó	11	7	3	1	0	0	0	0	0
Petrolina	131	30	42	6	3	6	6	0	38
Santa Maria da Boa Vista	24	5	7	2	0	0	1	0	9
Sertão do Moxotó	83	40	18	2	1	2	0	7	13
Arcoverde	36	22	6	1	0	1	0	1	5
Betânia	4	2	0	0	0	0	0	1	1
Custódia	6	3	2	0	0	0	0	0	1
Ibimirim	15	6	3	1	1	1	0	1	2
Inajá	9	2	3	0	0	0	0	2	2
Manari	4	2	1	0	0	0	0	0	1
Sertânia	9	3	3	0	0	0	0	2	1
Sertão do Pajeú	102	25	37	6	5	5	7	4	13
Afogados da Ingazeira	7	1	2	0	0	0	2	1	1

Vítimas de crime violento letal e intencional em Pernambuco, por categoria de motivação, segundo regiões de desenvolvimento e municípios - 2017

RD/Município	2017								
	Total CVLI	Categoria de Motivação							
		Atividade Criminal	Conflito na Comunidade	CVP Resultante em Morte	Excludente de Ilícitude	Conflito Afetivo ou Familiar (Exceto Femicídio)	Femicídio	Outra Motivação	Motivação Não Informada
Brejinho	4	0	1	1	0	0	0	1	1
Calumbi	1	0	0	0	0	1	0	0	0
Carnaíba	4	0	3	0	0	0	0	0	1
Flores	4	1	2	0	0	0	1	0	0
Iguaraci	2	0	1	0	0	0	0	0	1
Ingazeira	0	0	0	0	0	0	0	0	0
Itapetim	9	5	0	1	1	0	0	0	2
Quixaba	1	0	1	0	0	0	0	0	0
Santa Cruz da Baixa Verde	8	2	1	1	2	0	1	0	1
Santa Terezinha	5	0	1	1	0	1	1	0	1
São José do Egito	6	0	3	1	0	1	0	1	0
Serra Talhada	41	16	15	1	2	1	2	1	3
Solidão	1	0	1	0	0	0	0	0	0
Tabira	5	0	2	0	0	1	0	0	2
Triunfo	2	0	2	0	0	0	0	0	0
Tuparetama	2	0	2	0	0	0	0	0	0
Pernambuco	5.427	2.749	845	250	242	165	76	110	990

Fonte: SDS/GACE - Planilhas de Motivação enviadas pela PCPE. Elaboração: Agência CONDEPE/FIDEM.

NOTA - Acorde o que determina a Lei Complementar Nº 388, de 27.04. 2018, o município de Goiana passou a integrar a RD Metropolitana. Para assegurar a comparabilidade das informações, os dados de CVLI referentes a 2017 e 2018 foram calculados segundo a nova Legislação.

TABELA 2.7

Vítimas de crime violento letal e intencional em Pernambuco, por categoria de motivação, segundo regiões de desenvolvimento e municípios - 2018

RD/Município	2018								
	Total CVLI	Categoria de Motivação							
		Atividade Criminal	Conflito na Comunidade	CVP Resultante em Morte	Excludente de Ilícitude	Conflito Afetivo ou Familiar (Exceto Femicídio)	Femicídio	Outra Motivação	Motivação Não Informada
Metropolitana	1.879	1029	183	41	49	42	31	9	495
Abreu e Lima	48	20	5	2	1	1	2	0	17
Araçoiaba	7	6	1	0	0	0	0	0	0
Cabo de Santo Agostinho	184	123	15	6	7	0	3	0	30
Camaragibe	61	40	6	1	1	2	0	0	11
Fernando de Noronha	0	0	0	0	0	0	0	0	0
Goiana	40	22	14	2	2	0	0	0	0
Igarassu	97	60	5	2	1	1	1	1	26
Ilha de Itamaracá	27	16	4	1	0	0	2	0	4
Ipojuca	86	57	8	2	5	1	3	3	7
Itapissuma	10	6	1	0	0	0	0	2	1
Jaboatão dos Guararapes	317	204	41	12	5	6	6	1	42
Moreno	31	11	0	1	2	4	1	0	12
Olinda	160	101	12	1	2	1	3	0	40
Paulista	127	79	7	3	3	3	3	0	29
Recife	601	246	52	7	18	20	6	1	251
São Lourenço da Mata	83	38	12	1	2	3	1	1	25
Mata Norte	293	164	70	12	16	13	7	5	6
Aliança	17	10	3	1	3	0	0	0	0
Buenos Aires	3	0	1	0	0	1	1	0	0
Camutanga	5	3	0	0	1	1	0	0	0
Carpina	34	21	5	0	6	0	0	2	0
Chã de Alegria	6	1	2	0	1	0	1	1	0
Condado	16	9	3	1	0	3	0	0	0
Ferreiros	6	4	0	2	0	0	0	0	0
Glória do Goitá	14	8	3	1	0	1	1	0	0
Itambé	22	16	5	0	0	1	0	0	0
Itaquitinga	10	5	3	0	0	0	2	0	0
Lagoa de Itaenga	16	10	1	1	2	1	0	1	0
Lagoa do Carro	11	6	2	0	0	3	0	0	0

Vítimas de crime violento letal e intencional em Pernambuco, por categoria de motivação, segundo regiões de desenvolvimento e municípios - 2018

RD/Município	2018								
	Total CVLI	Categoria de Motivação							
		Atividade Criminal	Conflito na Comunidade	CVP Resultante em Morte	Excludente de Ilícitude	Conflito Afetivo ou Familiar (Exceto Femicídio)	Feminicídio	Outra Motivação	Motivação Não Informada
Macaparana	4	0	4	0	0	0	0	0	0
Nazaré da Mata	18	9	6	2	0	0	0	1	0
Paudalho	44	19	13	4	1	1	1	0	5
Timbaúba	44	31	10	0	1	0	1	0	1
Tracunhaém	5	5	0	0	0	0	0	0	0
Vicência	18	7	9	0	1	1	0	0	0
Mata Sul	460	278	98	16	11	13	4	9	31
Água Preta	11	10	1	0	0	0	0	0	0
Amaraji	17	10	3	0	0	2	0	1	1
Barreiros	16	6	5	0	0	0	0	0	5
Belém de Maria	4	2	1	0	0	0	0	0	1
Catende	21	14	3	1	0	0	0	0	3
Chã Grande	6	4	1	0	0	0	0	0	1
Cortês	4	2	1	0	0	0	1	0	0
Escada	42	29	10	1	0	0	0	0	2
Gameleira	28	16	6	1	0	1	0	2	2
Jaqueira	9	6	2	0	1	0	0	0	0
Joaquim Nabuco	16	14	0	0	0	0	0	0	2
Maraial	5	1	3	0	0	1	0	0	0
Palmares	41	26	6	2	3	1	0	1	2
Pombos	16	6	2	1	1	2	1	0	3
Primavera	13	8	4	0	1	0	0	0	0
Quipapá	7	1	4	0	1	1	0	0	0
Ribeirão	25	14	7	1	1	0	0	2	0
Rio Formoso	16	11	4	0	0	0	0	0	1
São Benedito do Sul	2	1	0	0	0	0	0	0	1
São José da Coroa Grande	26	15	3	1	1	0	0	1	5
Sirinhaém	26	20	3	1	1	0	0	0	1
Tamandaré	19	8	7	0	1	2	0	1	0
Vitória de Santo Antão	73	45	15	7	0	3	2	1	0
Xexéu	17	9	7	0	0	0	0	0	1

Vítimas de crime violento letal e intencional em Pernambuco, por categoria de motivação, segundo regiões de desenvolvimento e municípios - 2018

RD/Município	2018								
	Total CVLI	Categoria de Motivação							
		Atividade Criminal	Conflito na Comunidade	CVP Resultante em Morte	Excludente de Ilícitude	Conflito Afetivo ou Familiar (Exceto Femicídio)	Femicídio	Outra Motivação	Motivação Não Informada
Agreste Central	579	352	95	19	34	18	9	12	40
Agrestina	14	8	2	1	2	0	0	0	1
Alagoinha	6	0	3	0	0	1	0	0	2
Altinho	13	10	0	0	2	0	0	0	1
Barra de Guabiraba	11	6	2	1	1	0	1	0	0
Belo Jardim	37	21	5	1	1	1	2	0	6
Bezerros	33	21	6	3	1	0	0	1	1
Bonito	24	15	7	0	0	1	0	1	0
Brejo da Madre de Deus	30	15	9	0	0	0	1	1	4
Cachoeirinha	9	2	3	0	0	1	0	1	2
Camocim de São Félix	10	5	2	0	1	1	0	0	1
Caruaru	170	117	16	6	16	6	1	2	6
Cupira	25	22	0	1	2	0	0	0	0
Gravatá	59	41	7	3	0	0	0	5	3
Ibirajuba	1	0	0	0	0	1	0	0	0
Jataúba	2	0	1	0	0	0	0	0	1
Lagoa dos Gatos	5	0	4	0	0	1	0	0	0
Panelas	11	9	0	1	0	0	0	0	1
Pesqueira	25	9	10	0	0	1	0	0	5
Poção	5	3	2	0	0	0	0	0	0
Riacho das Almas	9	4	1	1	0	1	0	0	2
Sairé	4	1	1	0	1	0	1	0	0
Sanharó	4	2	1	0	0	0	1	0	0
São Bento do Una	21	9	7	1	2	0	0	0	2
São Caitano	27	19	3	0	3	1	0	1	0
São Joaquim do Monte	19	13	2	0	2	1	1	0	0
Tacaimbó	5	0	1	0	0	1	1	0	2
Agreste Meridional	255	118	94	8	7	11	3	3	11
Águas Belas	19	10	7	0	0	2	0	0	0
Angelim	7	5	2	0	0	0	0	0	0
Bom Conselho	15	0	13	0	2	0	0	0	0

Vítimas de crime violento letal e intencional em Pernambuco, por categoria de motivação, segundo regiões de desenvolvimento e municípios - 2018

RD/Município	2018								
	Total CVLI	Categoria de Motivação							
		Atividade Criminal	Conflito na Comunidade	CVP Resultante em Morte	Excludente de Ilícitude	Conflito Afetivo ou Familiar (Exceto Femicídio)	Feminicídio	Outra Motivação	Motivação Não Informada
Brejão	4	1	2	0	0	0	0	0	1
Buíque	24	7	14	0	1	1	0	1	0
Caetés	8	6	2	0	0	0	0	0	0
Calçado	4	0	3	1	0	0	0	0	0
Canhotinho	12	7	3	0	0	1	0	0	1
Capoeiras	9	3	4	0	1	1	0	0	0
Correntes	5	2	2	0	0	1	0	0	0
Garanhuns	38	11	11	1	3	2	1	1	8
Iati	4	2	1	0	0	0	1	0	0
Itaíba	11	9	2	0	0	0	0	0	0
Jucati	2	2	0	0	0	0	0	0	0
Jupi	3	3	0	0	0	0	0	0	0
Jurema	9	4	3	1	0	0	0	0	1
Lagoa do Ouro	4	2	1	0	0	0	1	0	0
Lajedo	37	23	7	5	0	1	0	1	0
Palmeirina	5	4	1	0	0	0	0	0	0
Paranatama	4	2	2	0	0	0	0	0	0
Pedra	6	4	2	0	0	0	0	0	0
Saloá	6	3	3	0	0	0	0	0	0
São João	3	0	2	0	0	1	0	0	0
Terezinha	1	0	0	0	0	1	0	0	0
Tupanatinga	7	2	5	0	0	0	0	0	0
Venturosa	8	6	2	0	0	0	0	0	0
Agreste Setentrional	223	79	77	11	16	9	2	2	27
Bom Jardim	17	2	8	2	3	1	0	0	1
Casinhas	8	7	1	0	0	0	0	0	0
Cumaru	3	1	2	0	0	0	0	0	0
Feira Nova	13	8	4	0	0	0	0	0	1
Frei Miguelinho	5	0	3	0	0	0	0	0	2
João Alfredo	2	0	2	0	0	0	0	0	0
Limoeiro	18	4	12	0	0	0	1	0	1

Vítimas de crime violento letal e intencional em Pernambuco, por categoria de motivação, segundo regiões de desenvolvimento e municípios - 2018

RD/Município	2018								
	Total CVLI	Categoria de Motivação							
		Atividade Criminal	Conflito na Comunidade	CVP Resultante em Morte	Excludente de Ilícitude	Conflito Afetivo ou Familiar (Exceto Femicídio)	Feminicídio	Outra Motivação	Motivação Não Informada
Machados	4	2	1	0	0	1	0	0	0
Orobó	4	0	3	1	0	0	0	0	0
Passira	4	0	4	0	0	0	0	0	0
Salgadinho	0	0	0	0	0	0	0	0	0
Santa Cruz do Capibaribe	45	14	14	1	6	0	0	1	9
Santa Maria do Cambucá	3	2	0	1	0	0	0	0	0
São Vicente Ferrer	11	5	3	2	0	0	0	0	1
Surubim	19	6	9	2	0	0	0	1	1
Taquaritinga do Norte	18	10	0	2	2	2	1	0	1
Toritama	30	10	6	0	5	3	0	0	6
Vertente do Lério	5	3	2	0	0	0	0	0	0
Vertentes	14	5	3	0	0	2	0	0	4
Sertão Central	40	5	22	2	8	2	0	0	1
Cedro	1	0	1	0	0	0	0	0	0
Mirandiba	2	0	2	0	0	0	0	0	0
Parnamirim	4	0	3	0	1	0	0	0	0
Salgueiro	23	2	12	1	7	1	0	0	0
São José do Belmonte	5	2	1	0	0	1	0	0	1
Serrita	0	0	0	0	0	0	0	0	0
Terra Nova	1	0	1	0	0	0	0	0	0
Verdejante	4	1	2	1	0	0	0	0	0
Sertão de Itaparica	41	16	16	1	4	3	1	0	0
Belém do São Francisco	8	2	2	1	2	1	0	0	0
Carnaubeira da Penha	1	1	0	0	0	0	0	0	0
Floresta	17	9	5	0	1	2	0	0	0
Itacuruba	1	0	0	0	1	0	0	0	0
Jatobá	1	0	1	0	0	0	0	0	0
Petrolândia	9	4	4	0	0	0	1	0	0
Tacaratu	4	0	4	0	0	0	0	0	0

Vítimas de crime violento letal e intencional em Pernambuco, por categoria de motivação, segundo regiões de desenvolvimento e municípios - 2018

RD/Município	2018								
	Total CVLI	Categoria de Motivação							
		Atividade Criminal	Conflito na Comunidade	CVP Resultante em Morte	Excludente de Ilícitude	Conflito Afetivo ou Familiar (Exceto Femicídio)	Feminicídio	Outra Motivação	Motivação Não Informada
Sertão do Araripe	74	24	30	8	1	4	1	1	5
Araripina	26	5	15	4	0	0	1	0	1
Bodocó	2	1	1	0	0	0	0	0	0
Exu	4	1	0	0	1	1	0	0	1
Granito	2	1	0	0	0	0	0	0	1
Ipubi	8	3	2	1	0	1	0	0	1
Moreilândia	2	0	1	0	0	0	0	1	0
Ouricuri	19	7	8	1	0	2	0	0	1
Santa Cruz	0	0	0	0	0	0	0	0	0
Santa Filomena	1	1	0	0	0	0	0	0	0
Trindade	10	5	3	2	0	0	0	0	0
Sertão do São Francisco	191	78	71	4	6	8	6	1	17
Afrânio	3	1	0	0	0	0	0	0	2
Cabrobó	8	0	4	0	0	0	2	0	2
Dormentes	6	2	4	0	0	0	0	0	0
Lagoa Grande	7	1	1	0	1	1	0	1	2
Orocó	4	1	1	0	0	0	0	0	2
Petrolina	141	64	53	4	4	6	3	0	7
Santa Maria da Boa Vista	22	9	8	0	1	1	1	0	2
Sertão do Moxotó	71	34	15	5	7	4	3	0	3
Arcoverde	25	12	6	1	2	2	1	0	1
Betânia	3	2	1	0	0	0	0	0	0
Custódia	13	5	3	2	0	2	1	0	0
Ibimirim	14	8	1	0	4	0	0	0	1
Inajá	4	3	1	0	0	0	0	0	0
Manari	1	0	0	0	0	0	0	0	1
Sertânia	11	4	3	2	1	0	1	0	0
Sertão do Pajeú	66	14	31	2	2	5	7	0	5
Afogados da Ingazeira	2	0	2	0	0	0	0	0	0

Vítimas de crime violento letal e intencional em Pernambuco, por categoria de motivação, segundo regiões de desenvolvimento e municípios - 2018

RD/Município	2018								
	Total CVLI	Categoria de Motivação							
		Atividade Criminal	Conflito na Comunidade	CVP Resultante em Morte	Excludente de Ilícitude	Conflito Afetivo ou Familiar (Exceto Femicídio)	Feminicídio	Outra Motivação	Motivação Não Informada
Brejinho	0	0	0	0	0	0	0	0	0
Calumbi	0	0	0	0	0	0	0	0	0
Carnaíba	1	0	1	0	0	0	0	0	0
Flores	5	1	3	1	0	0	0	0	0
Iguaraci	2	0	2	0	0	0	0	0	0
Ingazeira	2	0	1	0	0	0	1	0	0
Itapetim	2	0	0	1	0	0	1	0	0
Quixaba	0	0	0	0	0	0	0	0	0
Santa Cruz da Baixa Verde	4	1	2	0	0	1	0	0	0
Santa Terezinha	1	1	0	0	0	0	0	0	0
São José do Egito	4	0	2	0	0	0	0	0	2
Serra Talhada	34	10	14	0	2	3	4	0	1
Solidão	1	0	1	0	0	0	0	0	0
Tabira	5	1	1	0	0	1	0	0	2
Triunfo	2	0	2	0	0	0	0	0	0
Tuparetama	1	0	0	0	0	0	1	0	0
Pernambuco	4.172	2.191	802	129	161	132	74	42	641

Fonte: SDS/GACE - Planilhas de Motivação enviadas pela PCPE. Elaboração: Agência CONDEPE/FIDEM.

NOTA - Acorde o que determina a Lei Complementar Nº 388, de 27.04. 2018, o município de Goiana passou a integrar a RD Metropolitana.

Para assegurar a comparabilidade das informações, os dados de CVLI referentes a 2017 e 2018 foram calculados segundo a nova Legislação.

XXIV - PERCENTAGEM DE VÍTIMAS DE CVLI, SEGUNDO A CATEGORIA DE MOTIVAÇÃO- 2017-2018

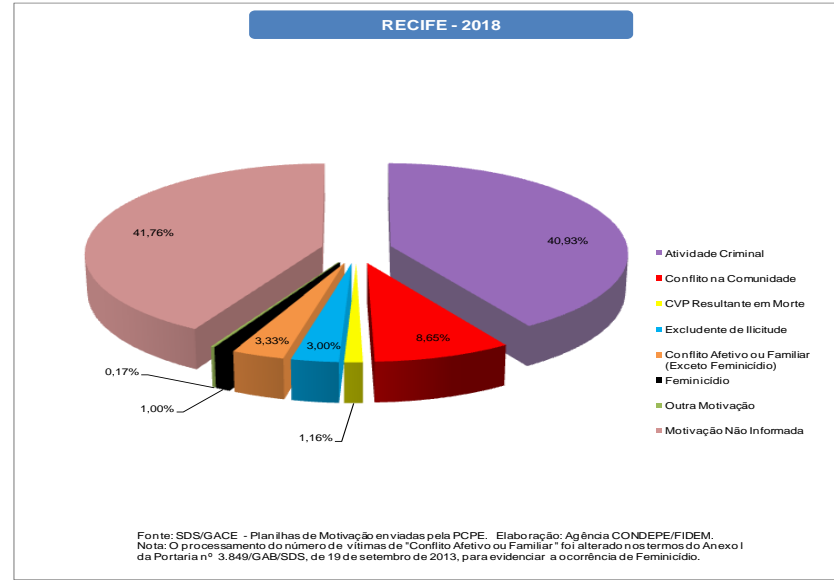
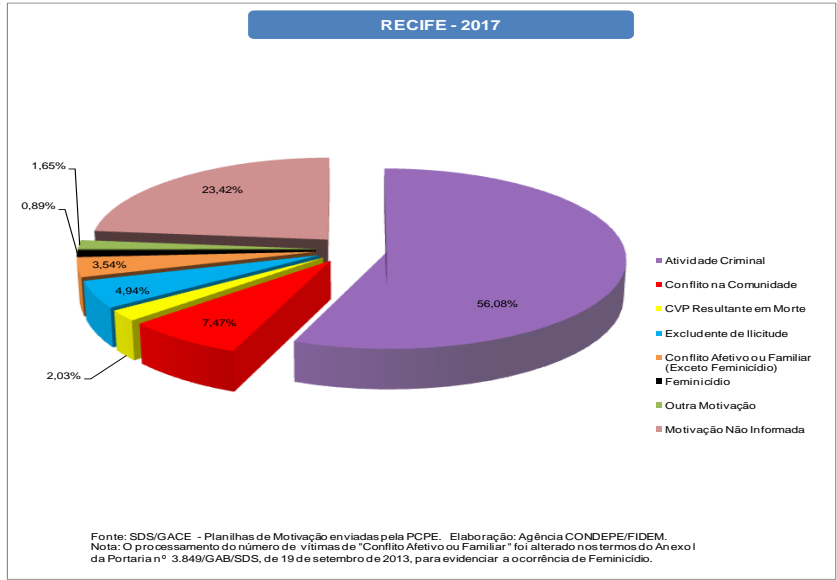
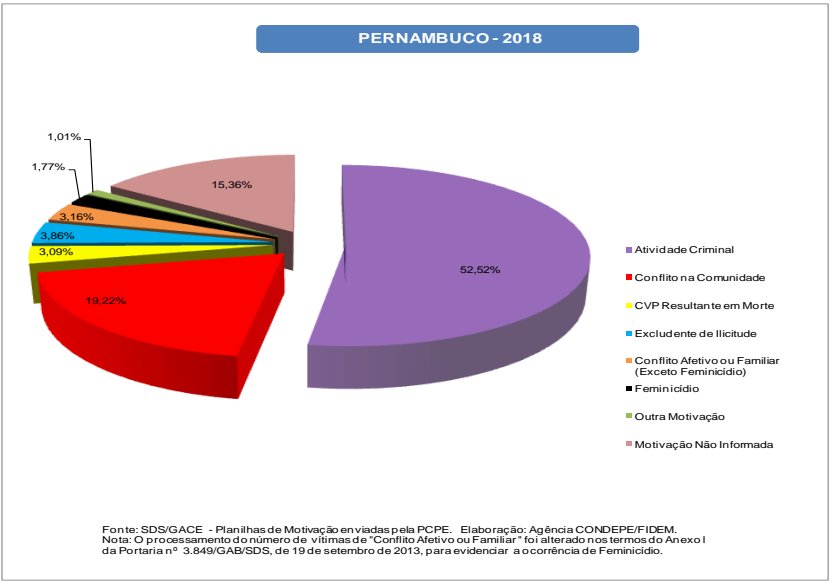
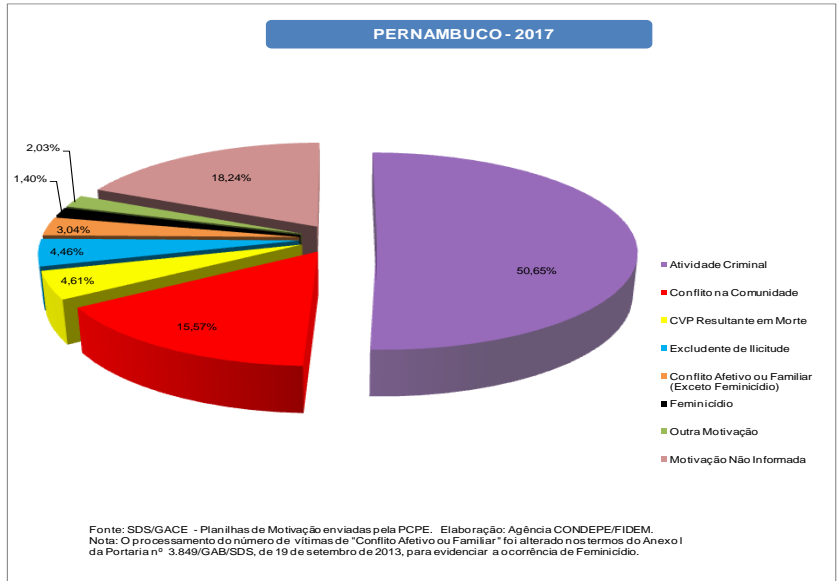

XXIV- PERCENTAGEM DE VÍTIMAS DE CVLI, SEGUNDO A CATEGORIA DE MOTIVAÇÃO- 2017-2018

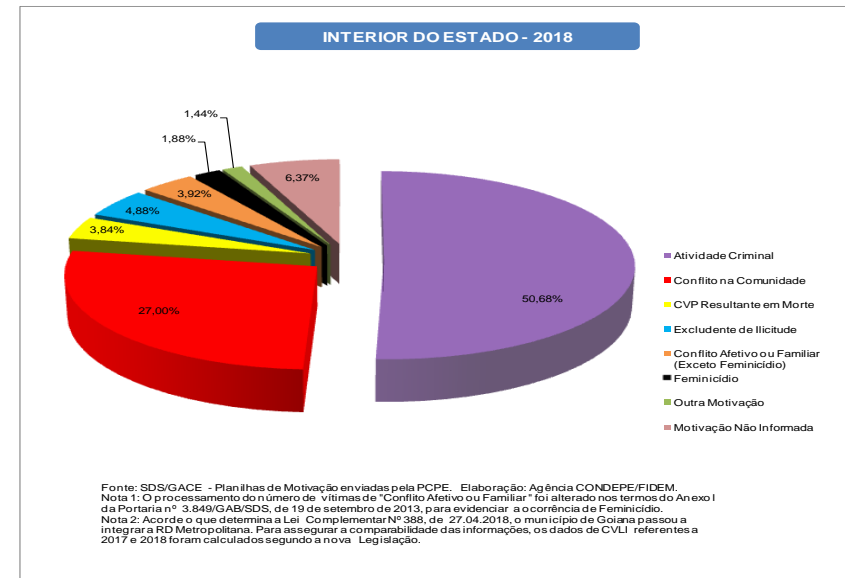
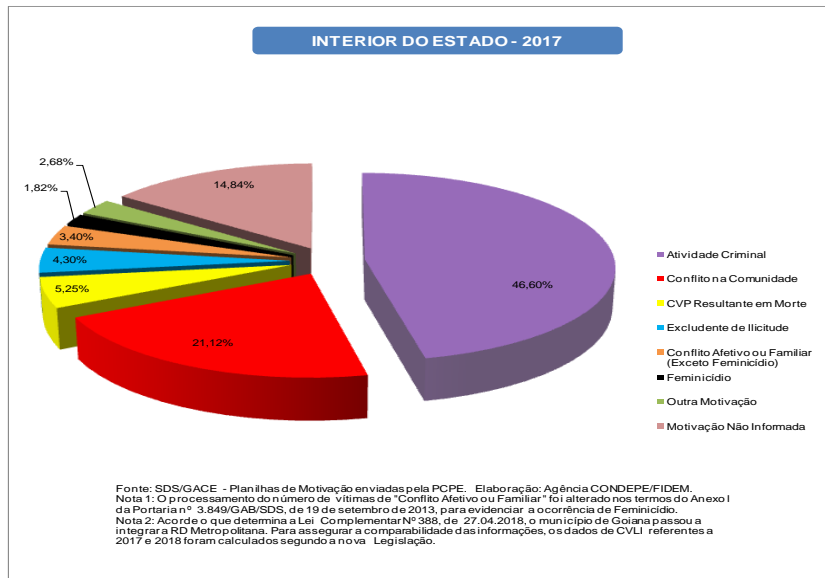
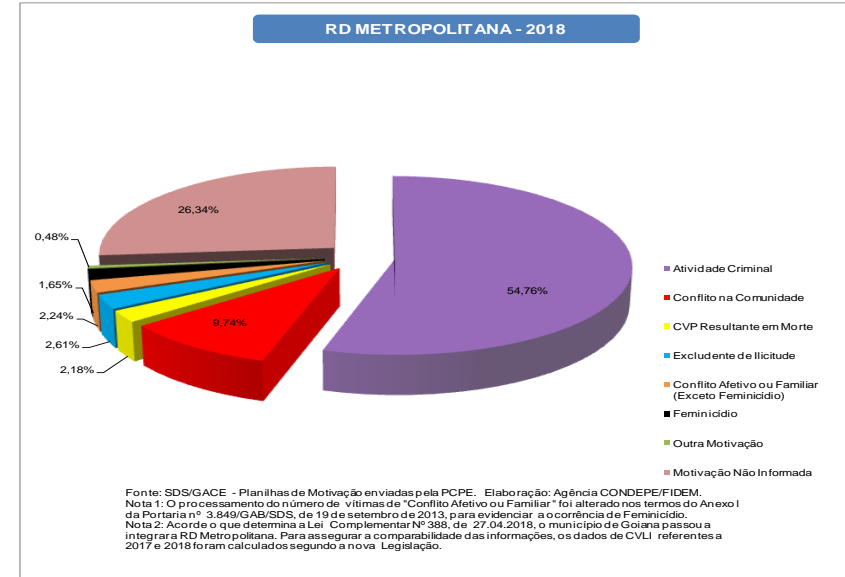
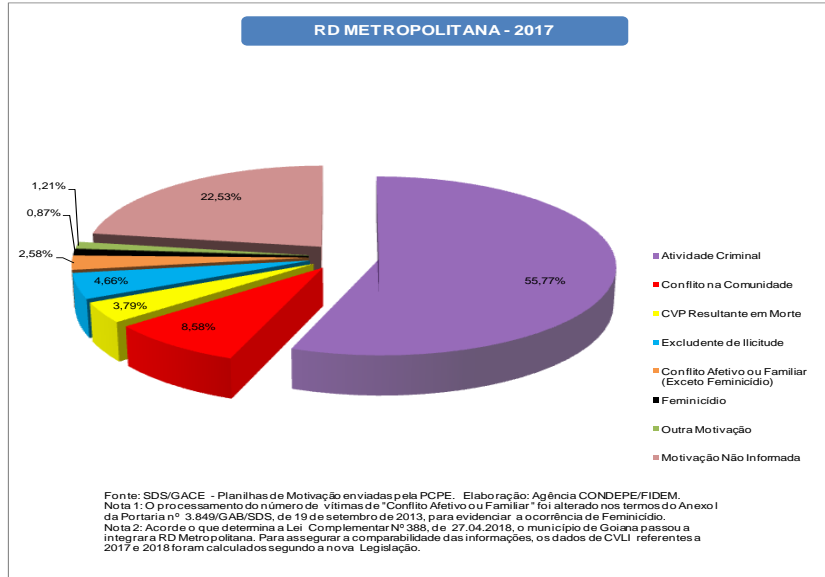

3 - Mapas da Criminalidade Violenta Letal e Intencional em Pernambuco - 2018

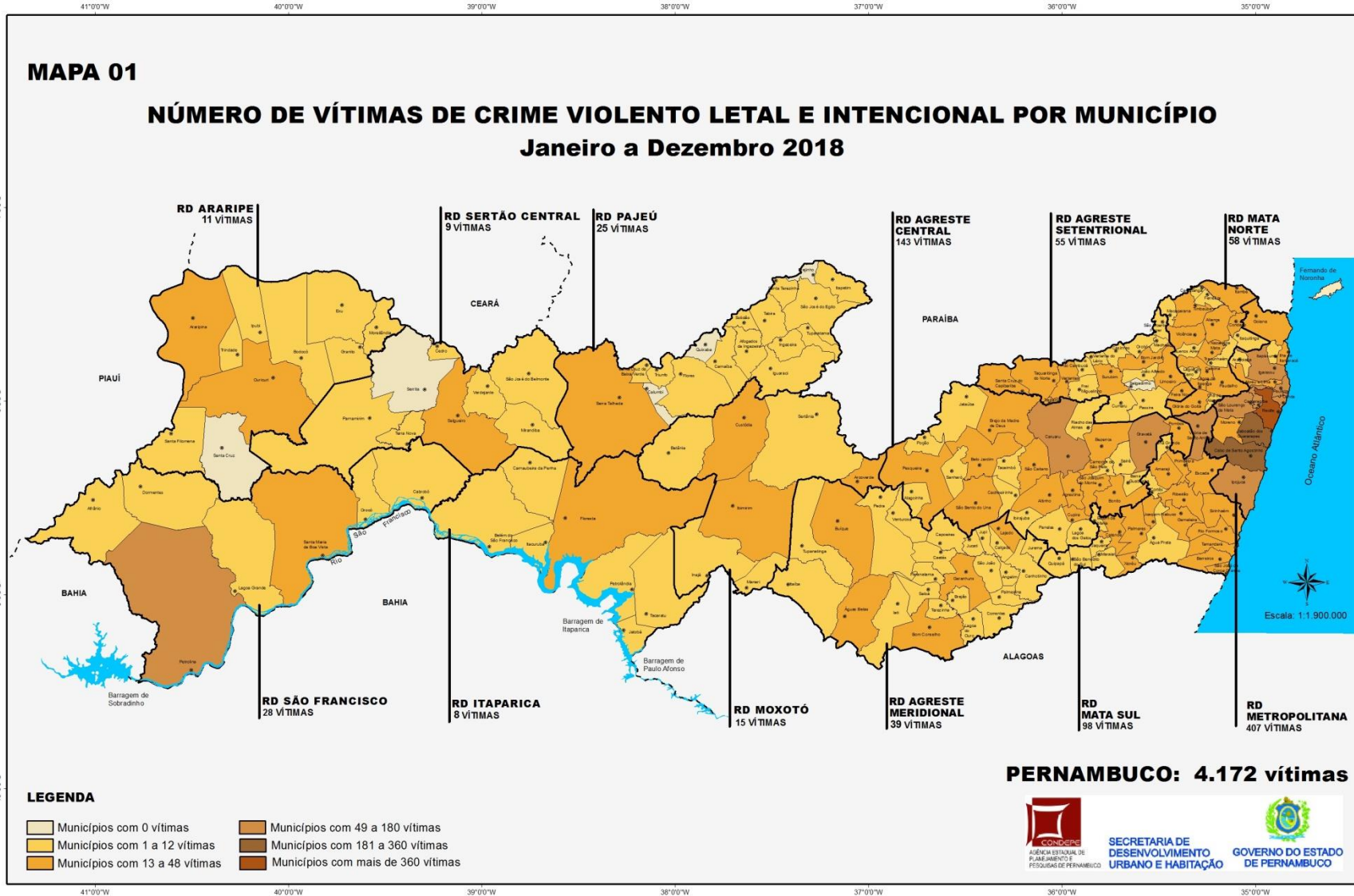

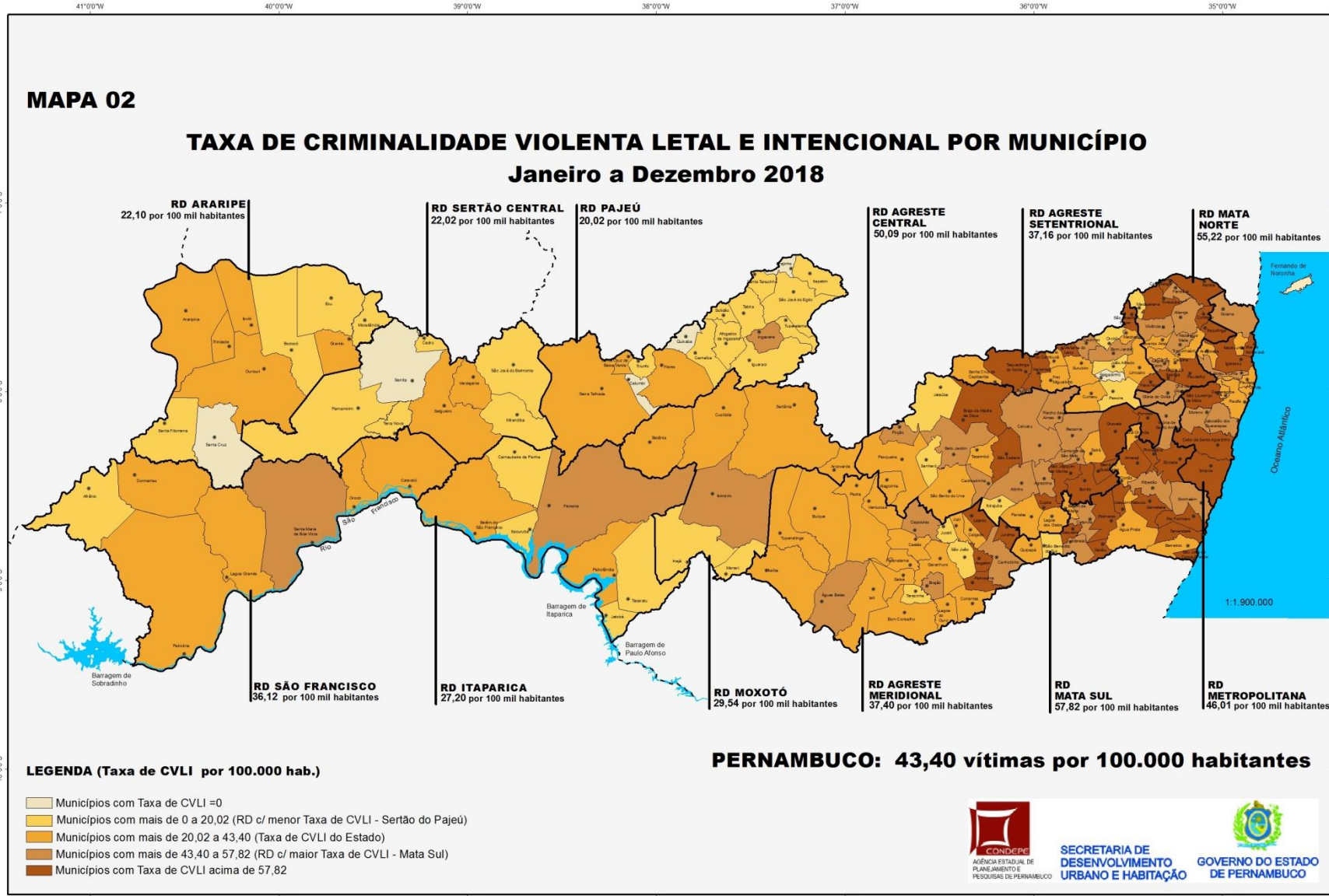

Fonte: SDS - Infopol
 Elaboração: Agência Estadual de Planejamento e Pesquisas de Pernambuco - CONDEPE/FIDEM
 MAPA: Gerência de Sistematização e Disseminação de Informações - DSDI/GCAR/UNGEQ



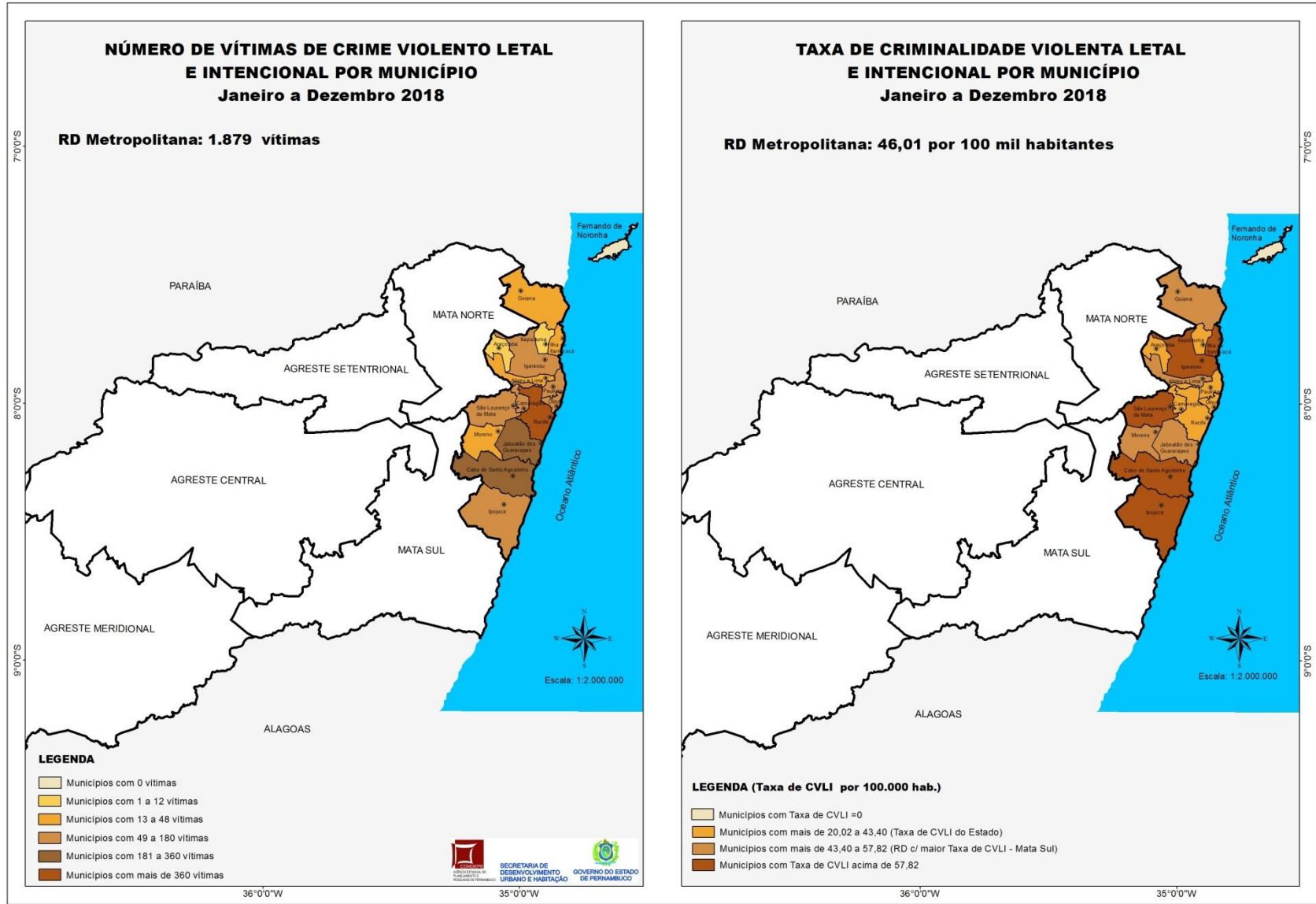

Fonte: SDS - Infopoi
 Elaboração: Agência Estadual de Planejamento e Pesquisas de Pernambuco - CONDEPE/FIDEM
 MAPA: Gerência de Sistematização e Disseminação de Informações - GSDI/GCAR/UNGEO

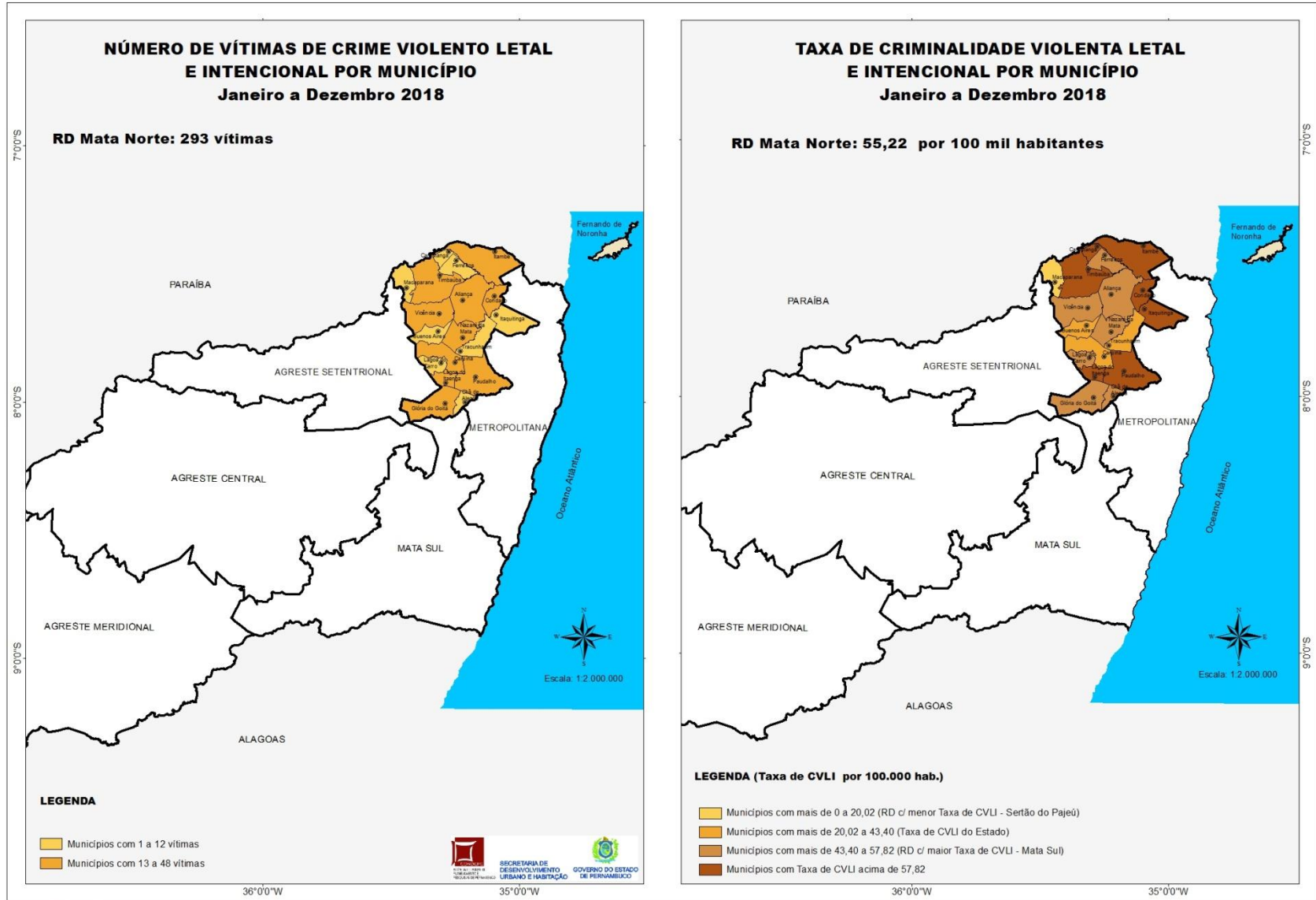

Fonte: SDS - Infopol
 Elaboração: Agência Estadual de Planejamento e Pesquisas de Pernambuco - CONDEPE/FIDEM
 MAPA: Gerência de Sistematização e Disseminação de Informações - GSDI/GCARI/UNGEO

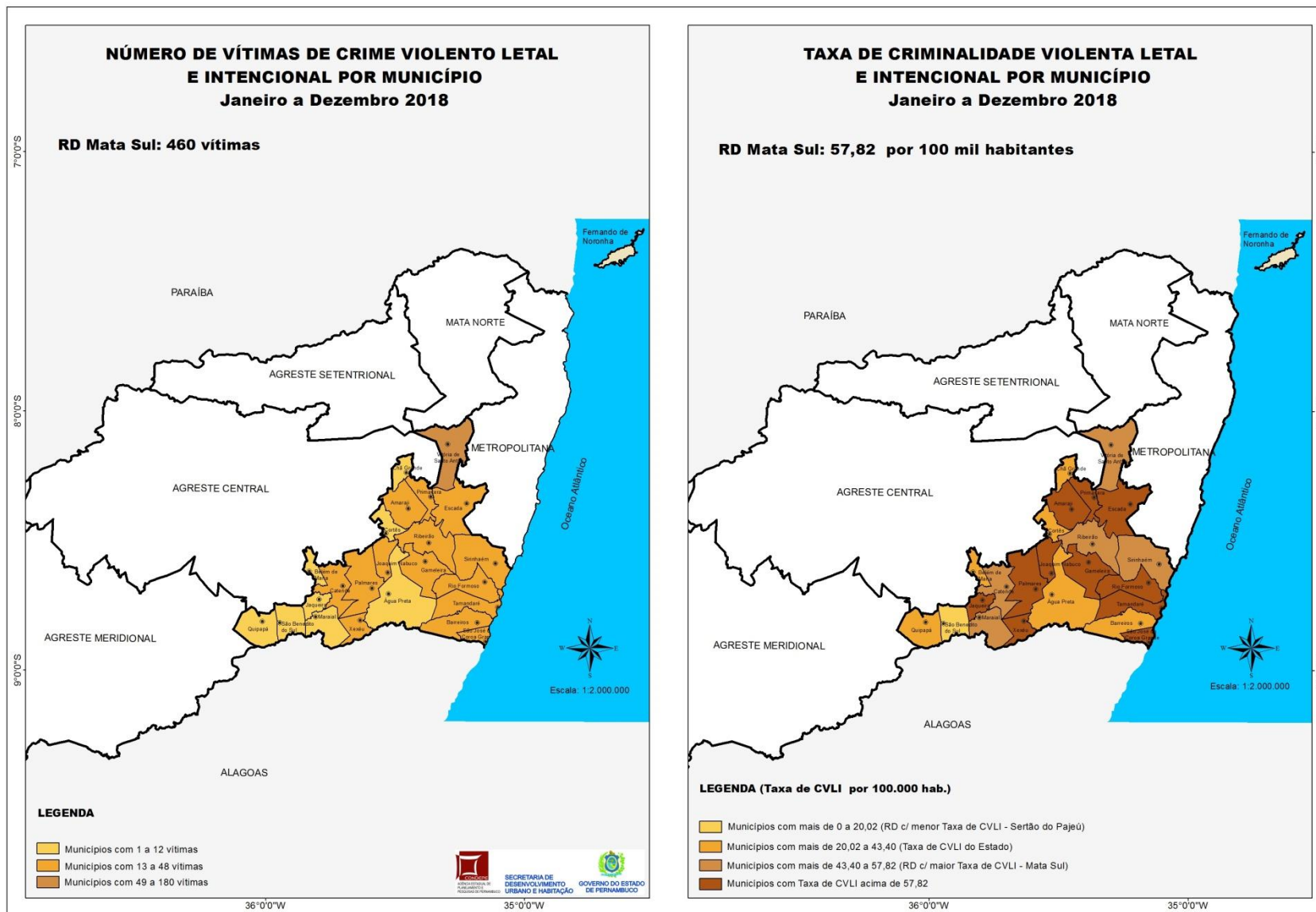

Fonte: SDS - Infopol
 Elaboração: Agência Estadual de Planejamento e Pesquisas de Pernambuco - CONDEPE/FIDEM
 MAPA: Gerência de Sistematização e Disseminação de Informações - GSDI\GCAR\UNGE0

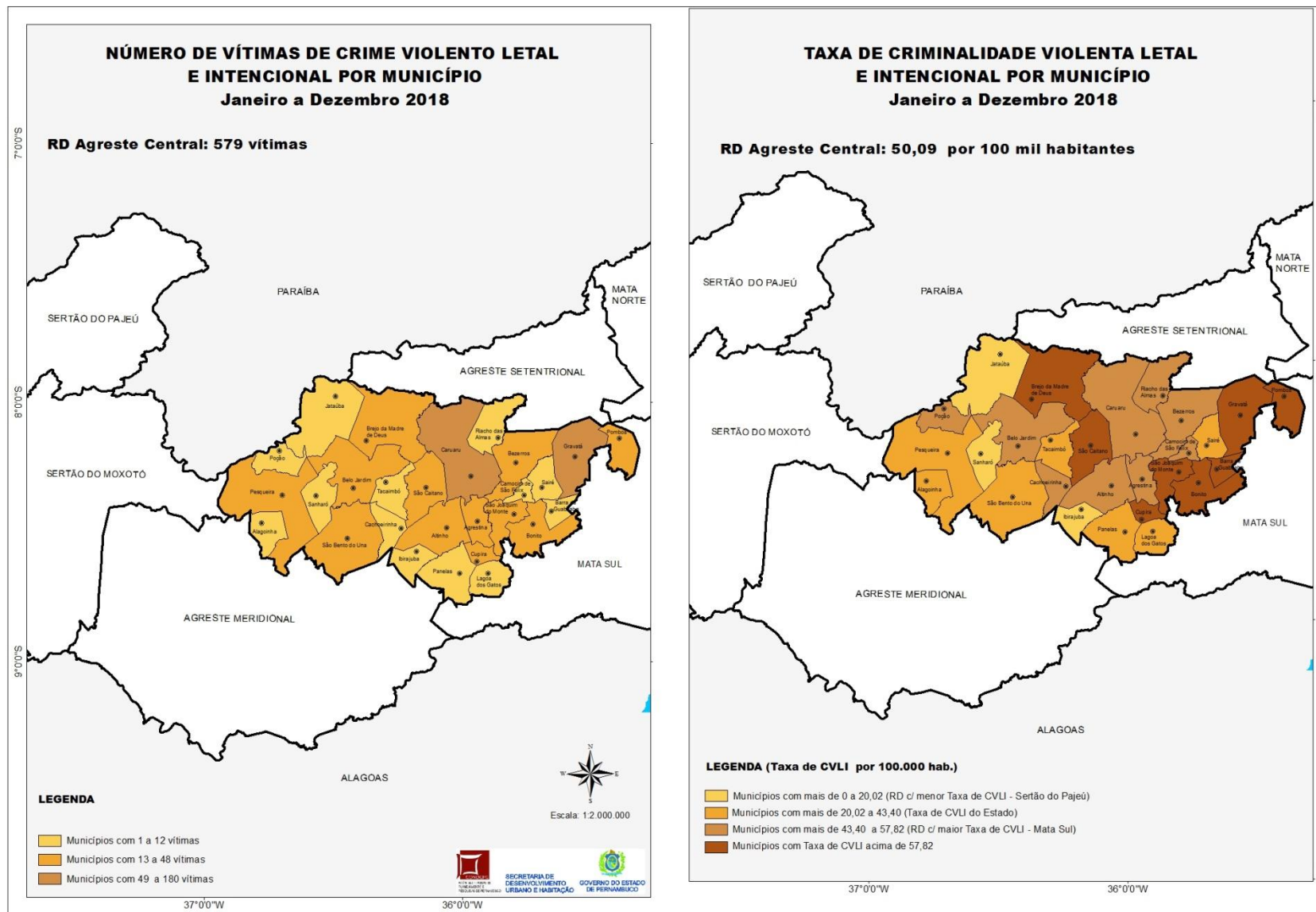

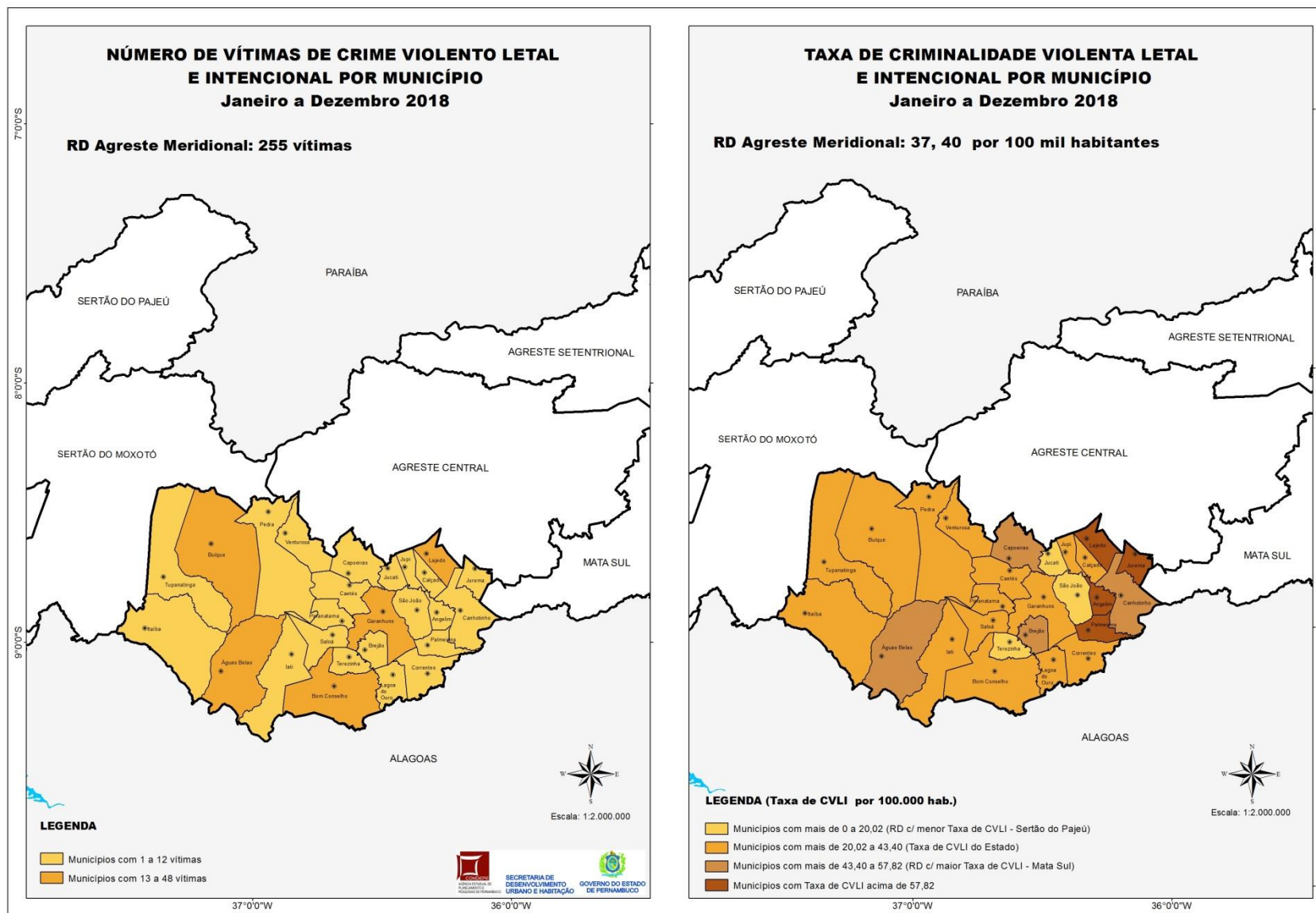

Fonte: SDS - Infopol
 Elaboração: Agência Estadual de Planejamento e Pesquisas de Pernambuco - CONDEPE/FIDEM
 MAPA: Gerência de Sistematização e Disseminação de Informações - GSDI/GCAR/UNGEO

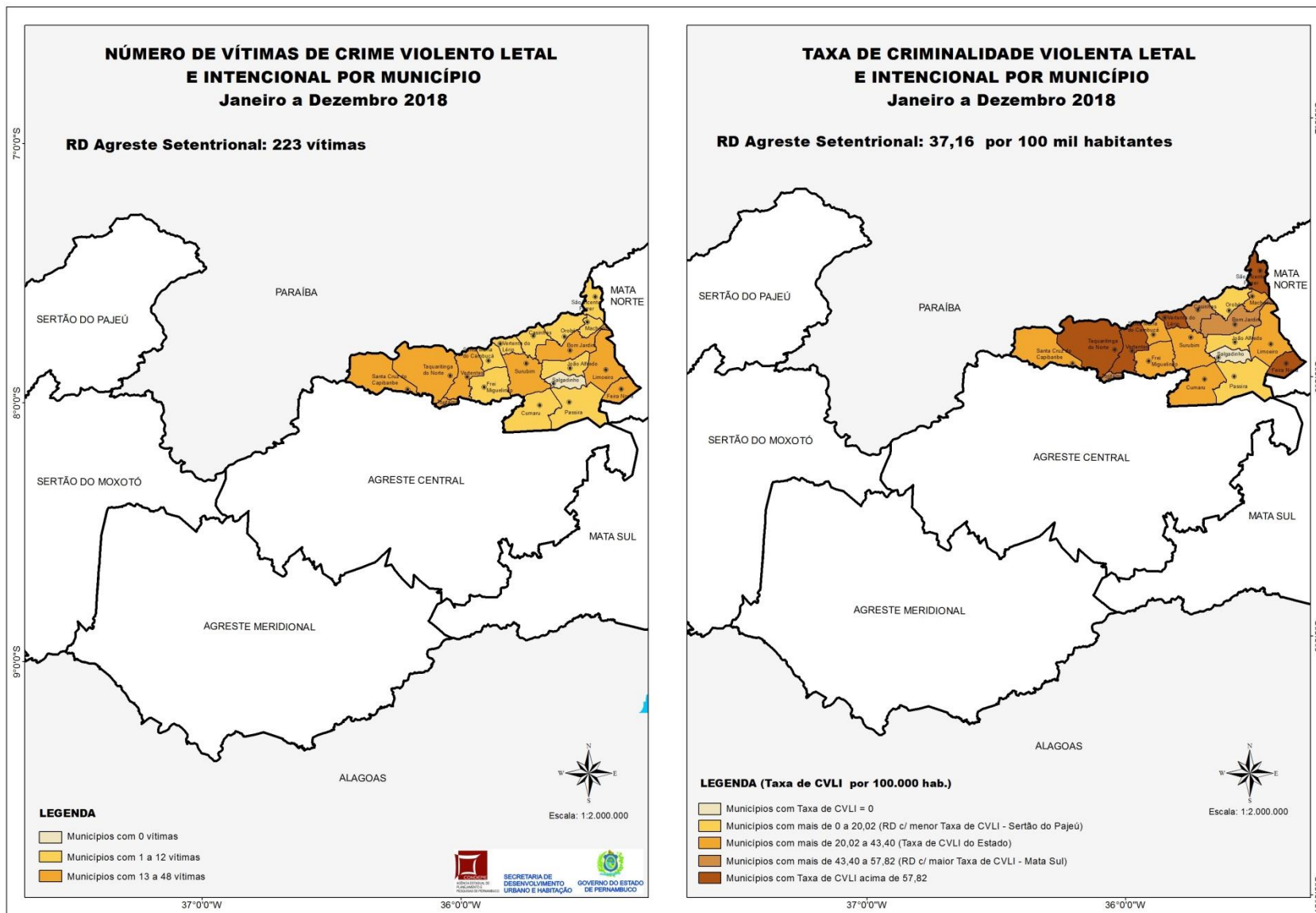

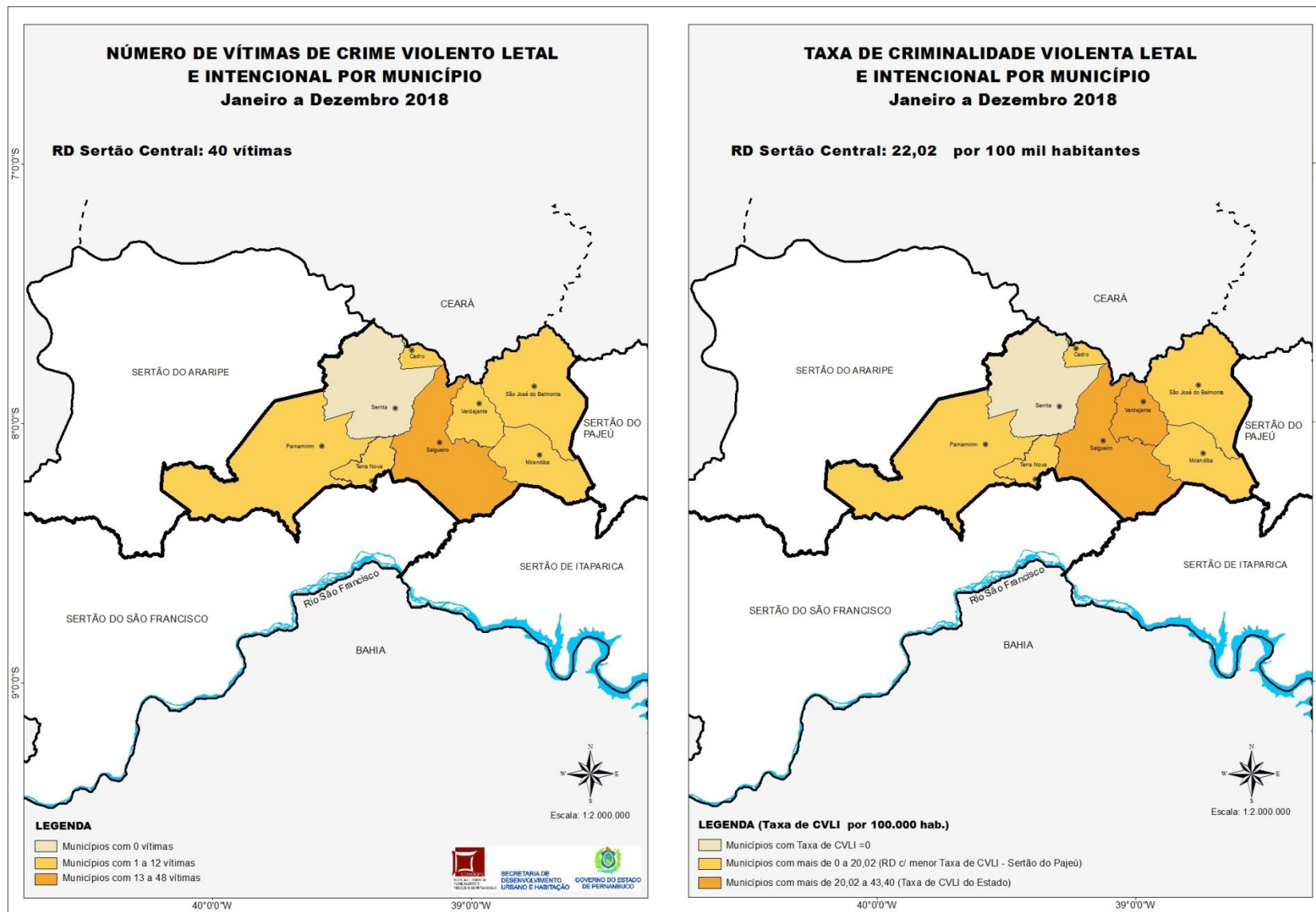

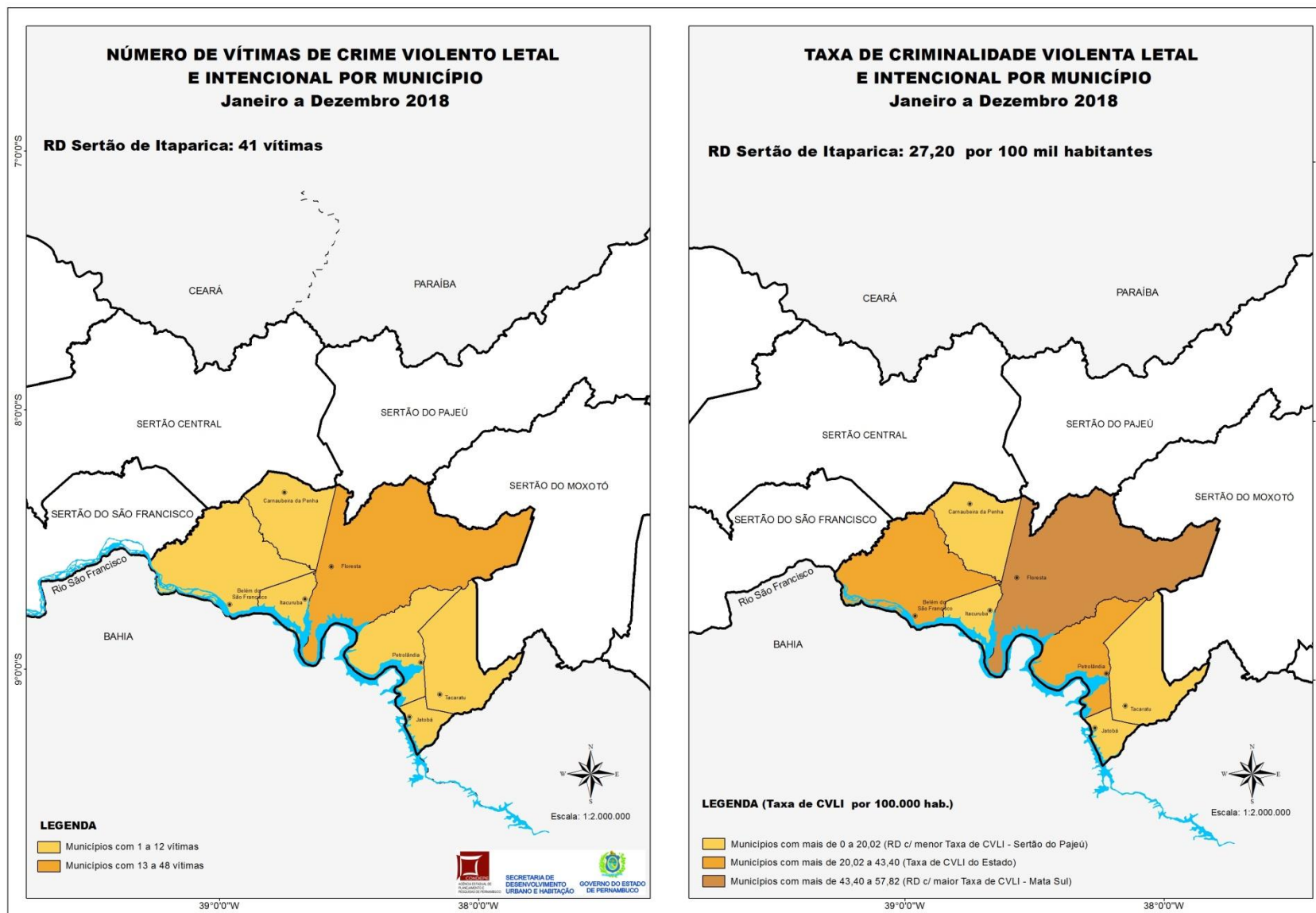

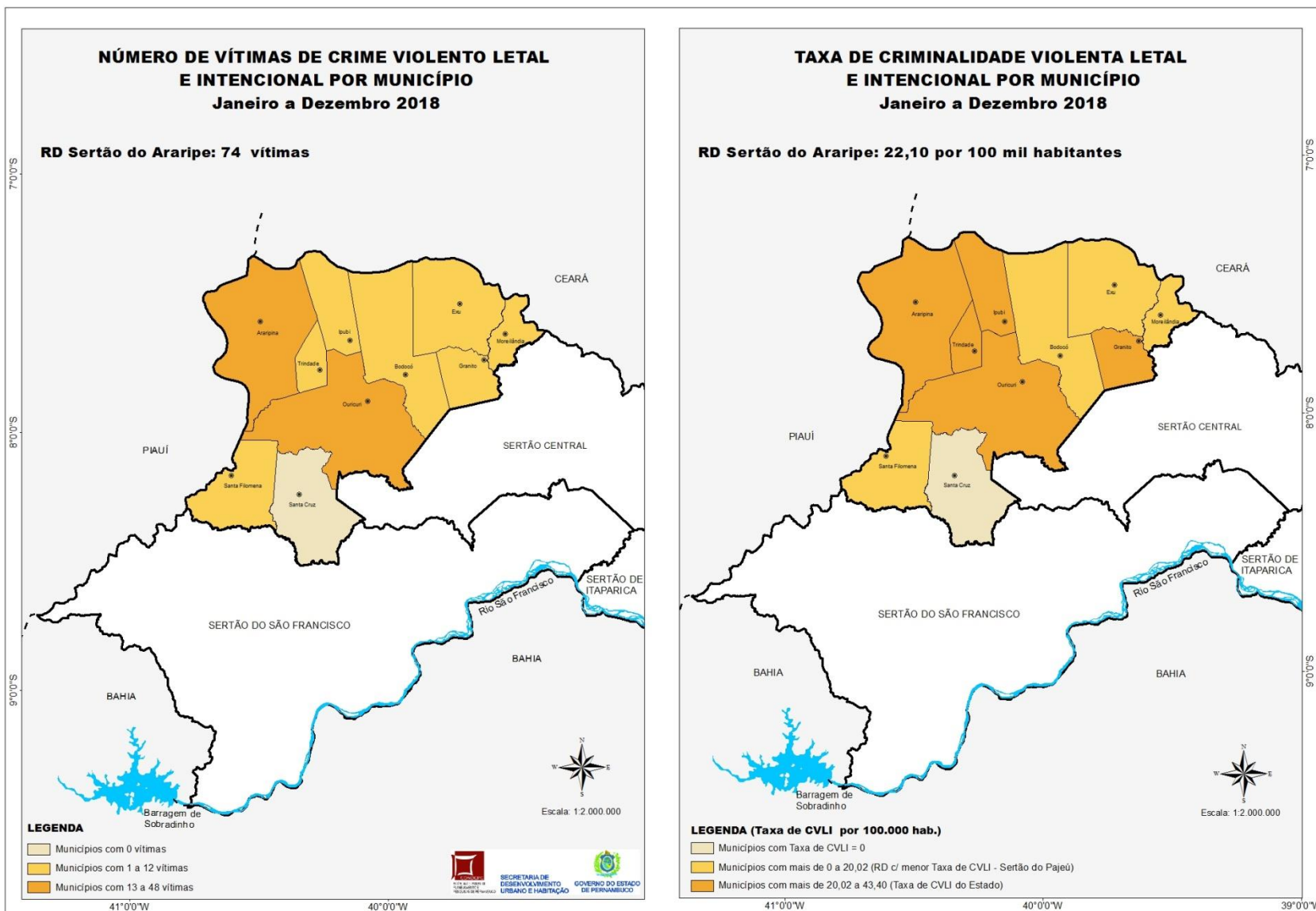

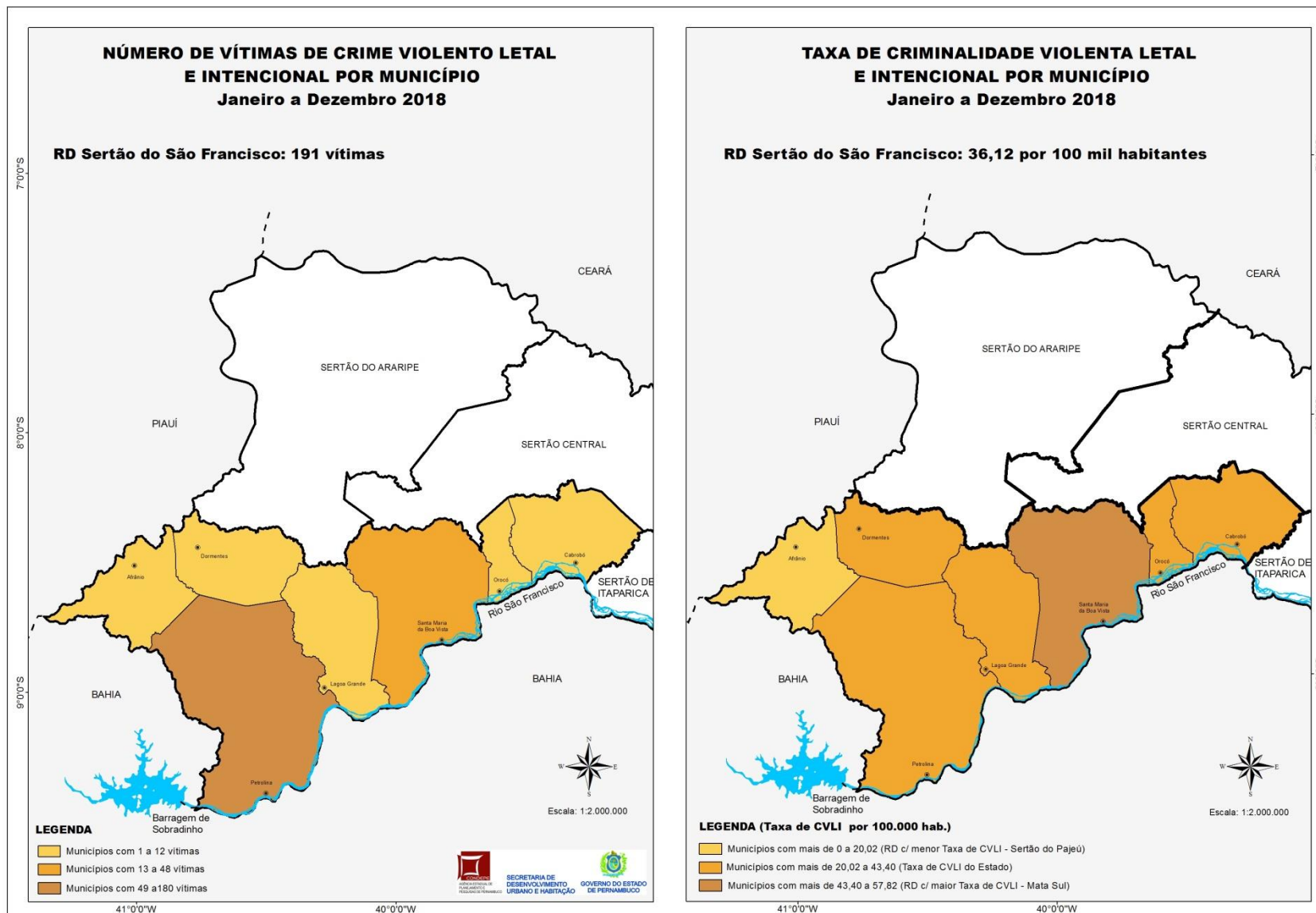

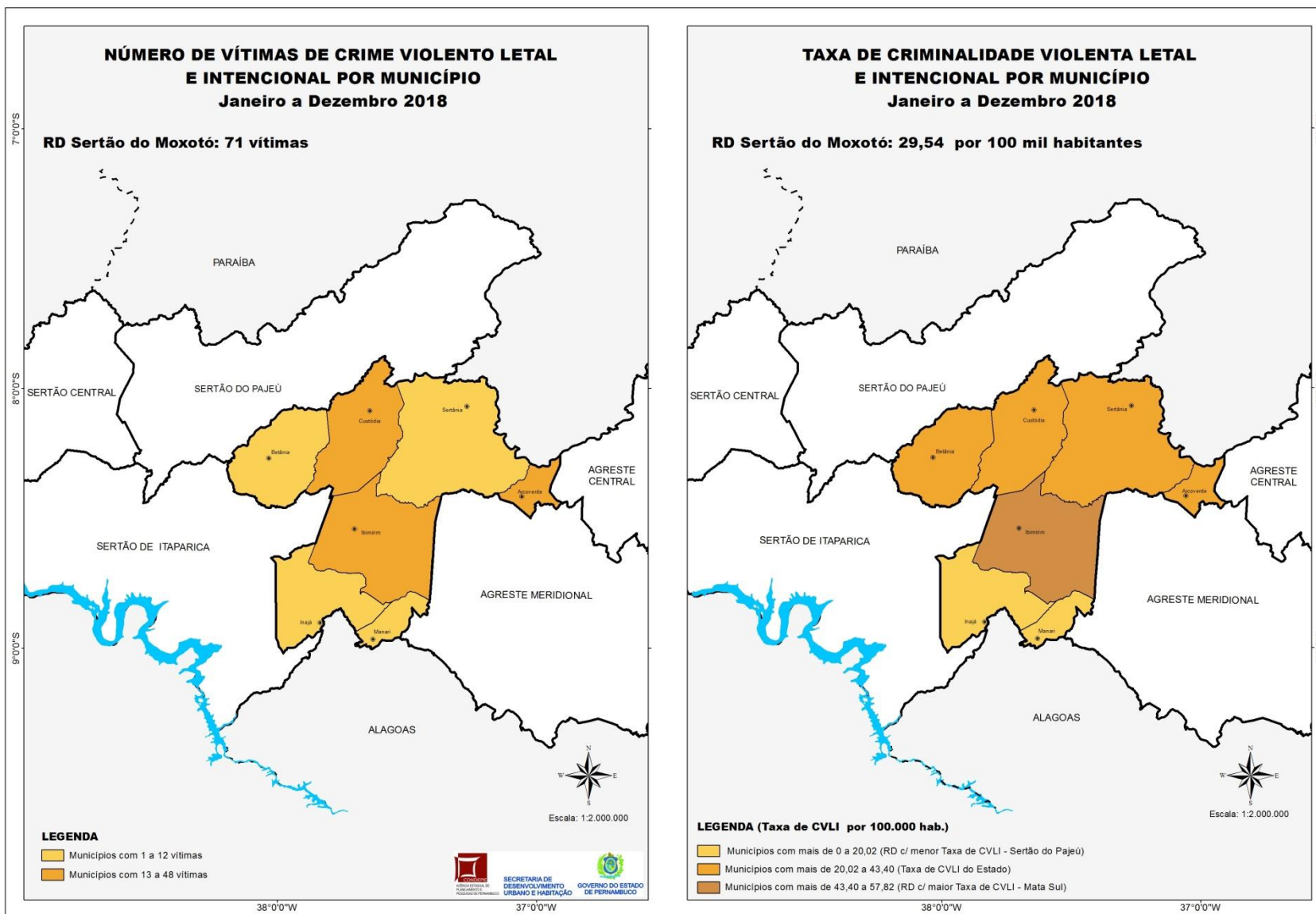

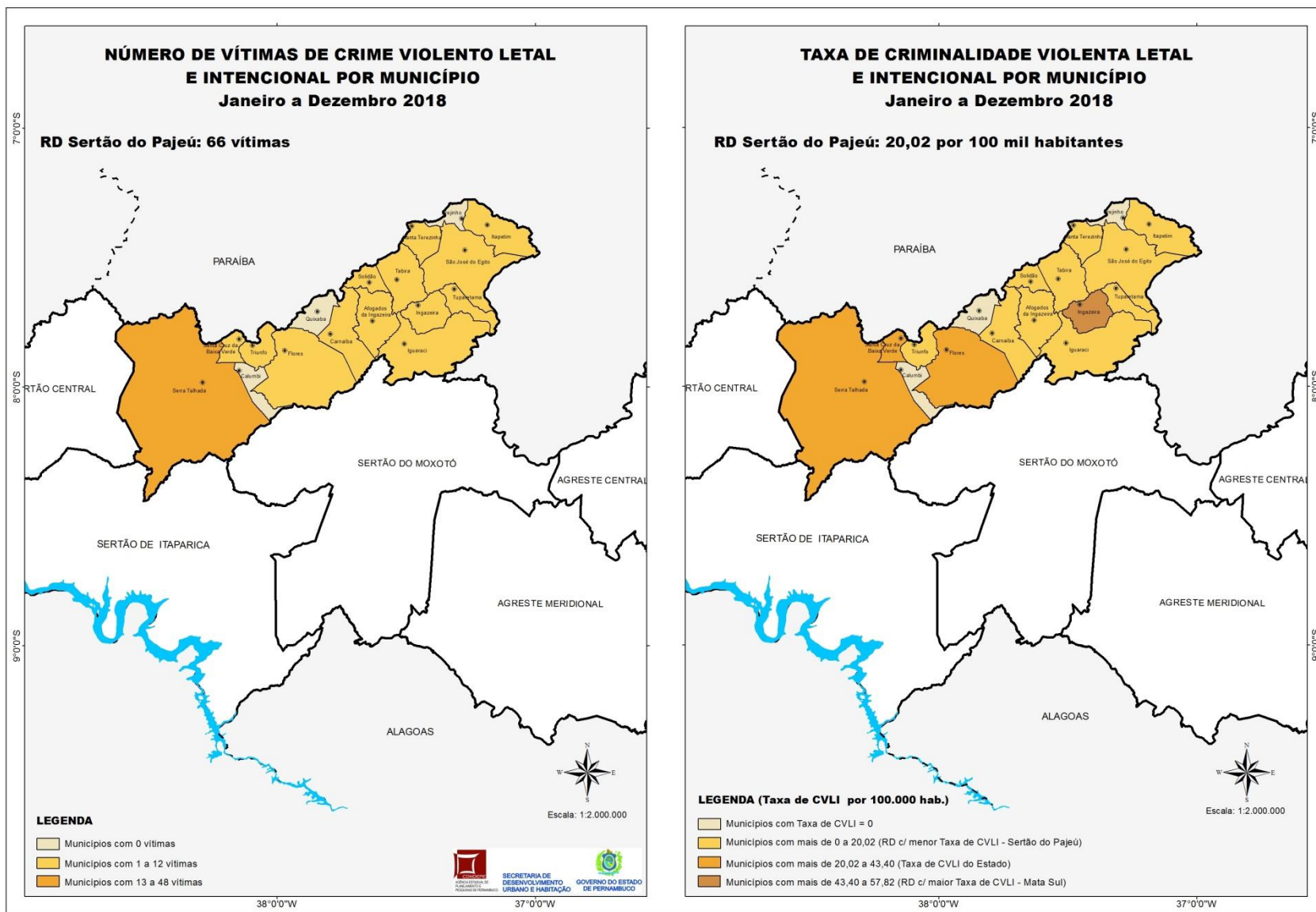

4 - Outros Crimes Violentos em Pernambuco - 2014 - 2018

XXV - VÍTIMAS DE ESTUPRO EM PERNAMBUCO, INTERIOR DO ESTADO, RD METROPOLITANA E RECIFE - 2014-2018

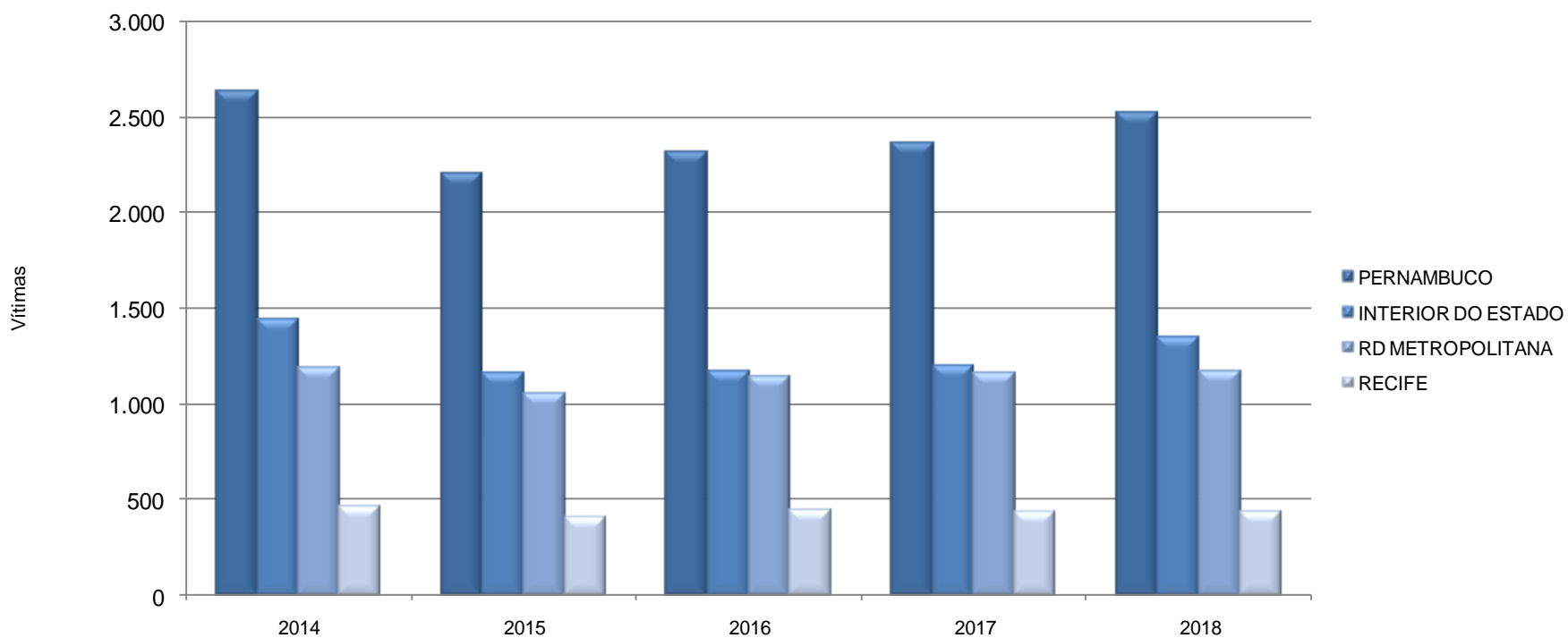

Fonte: Portal da SDS/GACE - Indicadores Criminais em Pernambuco. Elaboração: Agência CONDEPE/FIDEM.

Nota: Acorde do que determina a Lei Complementar Nº 388, de 27.04.2018, o município de Goiana passou a integrar a RD Metropolitana.

Para assegurar a comparabilidade das informações, os dados de vítimas de estupro referentes a 2017 e 2018 foram calculados segundo a nova Legislação.

XXVI - MULHERES VÍTIMAS DE VDF EM PERNAMBUCO, INTERIOR DO ESTADO, RD METROPOLITANA E RECIFE - 2014-2018

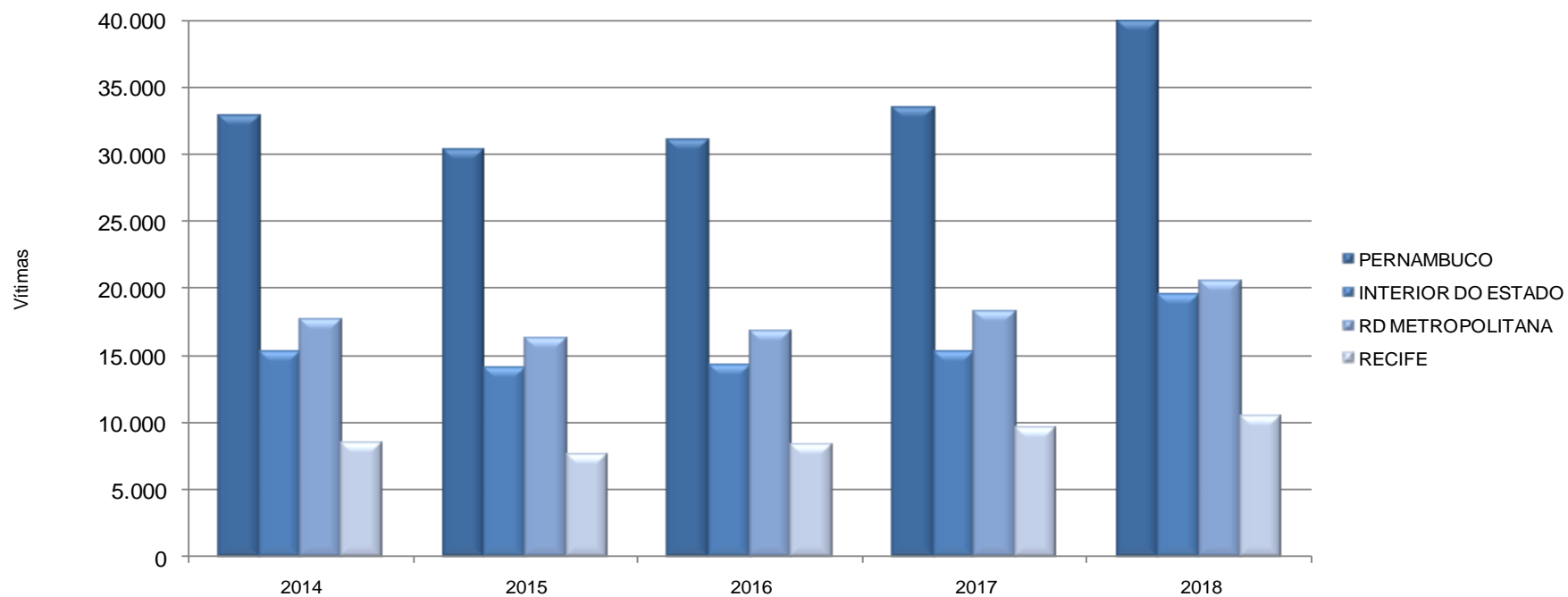

Fonte: Portal da SDS/GACE - Indicadores Criminais em Pernambuco. Elaboração: Agência CONDEPE/FIDEM.

Nota 1: Em 2014, a violência doméstica e familiar contra mulheres ocorrida em município não informado foi incluída no total de Pernambuco.

Nota 2: Acorde o que determina a Lei Complementar N° 388, de 27.04.2018, o município de Goiana passou a integrar a RD Metropolitana.

Para assegurar a comparabilidade das informações, os dados de mulheres vítimas de VDF referentes a 2017 e 2018 foram calculados segundo a nova Legislação.

TABELA 4.1

Vítimas de estupro e mulheres vítimas de violência doméstica e familiar, segundo regiões de desenvolvimento e municípios - 2017-2018

RD/Município	Vítimas de Estupro		Mulheres Vítimas de Violência Doméstica e Familiar	
	2017	2018	2017	2018
Metropolitana	1.160	1.172	18.220	20.443
Abreu e Lima	23	15	351	405
Araçoiaba	5	7	39	53
Cabo de Santo Agostinho	78	62	772	698
Camaragibe	35	55	574	608
Fernando de Noronha	2	2	20	17
Goiana	15	21	419	423
Igarassu	37	34	379	487
Ilha de Itamaracá	18	16	156	174
Ipojuca	41	47	339	346
Itapissuma	6	9	73	79
Jaboatão dos Guararapes	156	161	2.006	2.191
Moreno	19	14	93	133
Olinda	146	125	1.828	2.088
Paulista	120	128	1.259	1.867
Recife	432	434	9.554	10.420
São Lourenço da Mata	27	42	358	454
Mata Norte	138	114	1.305	1.872
Aliança	16	12	90	181
Buenos Aires	3	0	43	56
Camutanga	6	0	13	19
Carpina	15	13	256	332
Chã de Alegria	2	4	13	29
Condado	11	8	61	80
Ferreiros	1	7	18	38
Glória do Goitá	7	2	43	63
Itambé	4	12	59	117
Itaquitinga	1	2	27	51
Lagoa de Itaenga	0	1	47	37
Lagoa do Carro	4	6	52	73
Macaparana	5	6	48	98
Nazaré da Mata	13	5	102	152
Paudalho	28	22	202	232
Timbaúba	15	4	162	211

Vítimas de estupro e mulheres vítimas de violência doméstica e familiar, segundo regiões de desenvolvimento e municípios - 2017-2018

RD/Município	Vítimas de Estupro		Mulheres Vítimas de Violência Doméstica e Familiar	
	2017	2018	2017	2018
Tracunhaém	3	2	29	41
Vicência	4	8	40	62
Mata Sul	166	197	1.536	1.741
Água Preta	9	4	76	63
Amaraji	6	3	39	42
Barreiros	4	13	112	102
Belém de Maria	5	3	11	31
Catende	12	7	63	83
Chã Grande	0	3	50	53
Cortês	3	4	16	26
Escada	26	23	133	121
Gameleira	0	3	36	36
Jaqueira	7	5	15	24
Joaquim Nabuco	4	7	52	60
Maraial	3	2	11	11
Palmares	7	13	156	167
Pombos	11	8	57	94
Primavera	3	6	19	35
Quipapá	5	7	24	40
Ribeirão	8	13	63	104
Rio Formoso	2	8	11	33
São Benedito do Sul	1	2	7	22
São José da Coroa Grande	4	5	15	48
Sirinhaém	8	11	40	48
Tamandaré	10	12	53	75
Vitória de Santo Antão	28	32	450	395
Xexéu	0	3	27	28
Agreste Central	263	277	3.639	4.491
Agrestina	9	4	54	73
Alagoinha	2	2	54	49
Altinho	3	5	23	27
Barra de Guabiraba	1	2	16	30
Belo Jardim	28	19	197	291

Vítimas de estupro e mulheres vítimas de violência doméstica e familiar, segundo regiões de desenvolvimento e municípios - 2017-2018

RD/Município	Vítimas de Estupro		Mulheres Vítimas de Violência Doméstica e Familiar	
	2017	2018	2017	2018
Bezerros	11	11	151	142
Bonito	12	9	37	64
Brejo da Madre de Deus	7	8	80	148
Cachoeirinha	5	8	29	36
Camocim de São Félix	3	4	46	52
Caruaru	91	99	2.142	2.474
Cupira	4	9	45	72
Gravatá	18	33	254	322
Ibirajuba	4	1	10	12
Jataúba	1	5	28	52
Lagoa dos Gatos	6	3	15	44
Panelas	8	6	47	40
Pesqueira	8	5	90	132
Poção	3	1	12	46
Riacho das Almas	8	4	32	51
Sairé	1	2	12	20
Sanharó	3	5	45	40
São Bento do Una	6	16	82	104
São Caitano	10	4	49	84
São Joaquim do Monte	3	2	57	63
Tacaimbó	8	10	32	23
Agreste Meridional	133	178	1.601	2.417
Águas Belas	7	13	82	195
Angelim	3	3	7	48
Bom Conselho	10	13	79	179
Brejão	0	6	26	38
Buíque	6	8	209	214
Caetés	2	3	45	31
Calçado	2	11	4	31
Canhotinho	5	4	37	67
Capoeiras	2	3	18	30
Correntes	3	3	65	88
Garanhuns	42	43	586	753
Iati	2	3	22	51
Itaíba	2	1	49	87

Vítimas de estupro e mulheres vítimas de violência doméstica e familiar, segundo regiões de desenvolvimento e municípios - 2017-2018

RD/Município	Vítimas de Estupro		Mulheres Vítimas de Violência Doméstica e Familiar	
	2017	2018	2017	2018
Jucati	3	5	13	25
Jupi	1	6	14	28
Jurema	3	4	17	8
Lagoa do Ouro	1	10	21	54
Lajedo	13	6	62	98
Palmeirina	2	3	8	12
Paranatama	6	6	34	30
Pedra	5	7	73	87
Saloá	2	4	42	59
São João	0	4	18	56
Terezinha	0	2	12	26
Tupanatinga	10	3	23	42
Venturosa	1	4	35	80
Agreste Setentrional	129	129	1.295	1.828
Bom Jardim	13	8	76	85
Casinhas	5	0	34	40
Cumarú	3	3	27	37
Feira Nova	5	4	52	52
Frei Miguelinho	0	1	7	20
João Alfredo	6	5	43	63
Limoeiro	15	21	181	217
Machados	6	6	15	41
Orobó	3	9	56	83
Passira	12	7	58	96
Salgadinho	2	0	21	19
Santa Cruz do Capibaribe	17	20	219	333
Santa Maria do Cambucá	3	4	32	55
São Vicente Ferrer	2	2	19	81
Surubim	18	15	306	338
Taquaritinga do Norte	9	11	56	62
Toritama	7	10	67	118
Vertente do Lério	3	0	13	34
Vertentes	0	3	13	54

Vítimas de estupro e mulheres vítimas de violência doméstica e familiar, segundo regiões de desenvolvimento e municípios - 2017-2018

RD/Município	Vítimas de Estupro		Mulheres Vítimas de Violência Doméstica e Familiar	
	2017	2018	2017	2018
Sertão Central	62	40	699	779
Cedro	4	0	39	52
Mirandiba	5	7	60	75
Parnamirim	10	5	56	66
Salgueiro	30	13	353	353
São José do Belmonte	4	9	74	107
Serrita	5	1	42	51
Terra Nova	1	3	48	46
Verdejante	3	2	27	29
Sertão de Itaparica	34	42	477	529
Belém do São Francisco	9	6	73	67
Carnaubeira da Penha	2	1	15	12
Floresta	8	12	151	156
Itacuruba	1	1	9	17
Jatobá	1	4	33	68
Petrolândia	7	11	158	166
Tacaratu	6	7	38	43
Sertão do Araripe	77	77	778	987
Araripina	19	19	290	315
Bodocó	13	12	64	89
Exu	5	8	55	74
Granito	4	4	8	18
Ipubi	6	6	71	94
Moreilândia	2	4	31	51
Ouricuri	17	12	155	186
Santa Cruz	3	4	8	26
Santa Filomena	3	2	7	26
Trindade	5	6	89	108
Sertão do São Francisco	98	119	2.036	2.487
Afrânio	3	5	25	19
Cabrobó	4	8	202	248
Dormentes	3	4	20	33
Lagoa Grande	4	5	82	61

Vítimas de estupro e mulheres vítimas de violência doméstica e familiar, segundo regiões de desenvolvimento e municípios - 2017-2018

RD/Município	Vítimas de Estupro		Mulheres Vítimas de Violência Doméstica e Familiar	
	2017	2018	2017	2018
Orocó	7	5	35	50
Petrolina	70	77	1.579	1.949
Santa Maria da Boa Vista	7	15	93	127
Sertão do Moxotó	39	68	687	852
Arcoverde	23	23	371	462
Betânia	2	5	25	22
Custódia	6	16	83	95
Ibimirim	2	9	65	94
Inajá	0	0	20	26
Manari	1	1	20	18
Sertânia	5	14	103	135
Sertão do Pajeú	62	109	1.220	1.519
Afogados da Ingazeira	12	10	200	301
Brejinho	0	7	8	30
Calumbi	2	2	29	15
Carnaíba	8	4	25	50
Flores	2	4	42	45
Igaraci	3	11	22	41
Ingazeira	0	0	4	7
Itapetim	5	4	33	59
Quixaba	6	1	10	11
Santa Cruz da Baixa Verde	2	11	29	31
Santa Terezinha	4	5	18	35
São José do Egito	7	8	104	144
Serra Talhada	9	32	529	510
Solidão	2	3	14	33
Tabira	0	3	96	140
Triunfo	0	1	46	36
Tuparetama	0	3	11	31
Pernambuco	2.361	2.522	33.493	39.945

Fonte: Portal da SDS/GACE - Indicadores Criminais em Pernambuco. Elaboração: Agência CONDEPE/FIDEM.

NOTA - Acorde o que determina a Lei Complementar Nº 388, de 27.04. 2018, o município de Goiana passou a integrar a RD Metropolitana. Para assegurar a comparabilidade das informações, os dados de vítimas de estupro e de mulheres vítimas de VDF referentes a 2017 e 2018 foram calculados segundo a nova Legislação.

XXVII – PERCENTAGEM DE VÍTIMAS DE ESTUPRO, SEGUNDO AS REGIÕES DE DESENVOLVIMENTO – 2017-2018

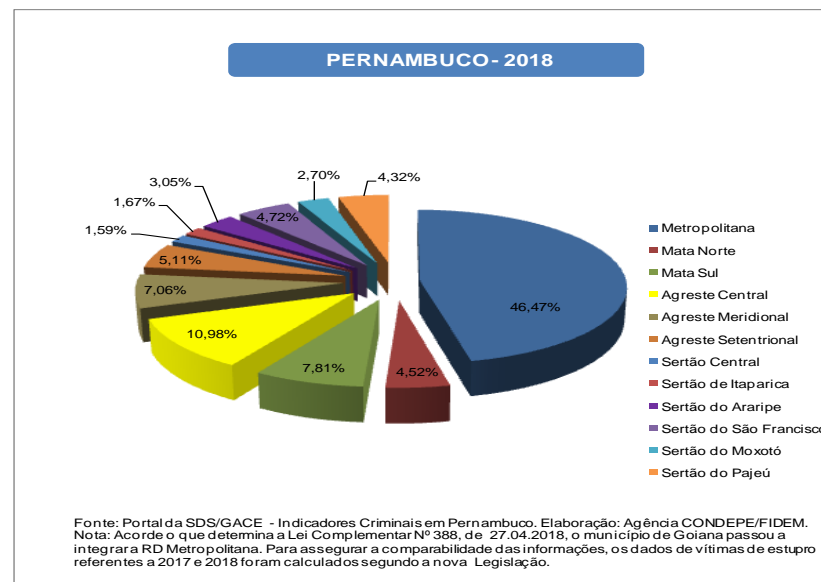
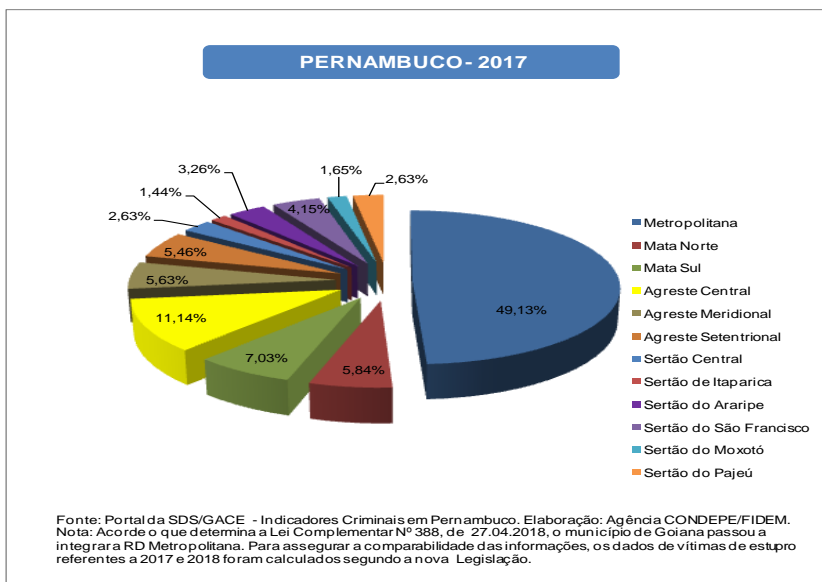

XXVIII – PERCENTAGEM DE VÍTIMAS DE ESTUPRO, SEGUNDO OS MUNICÍPIOS DA RD METROPOLITANA – 2017-2018

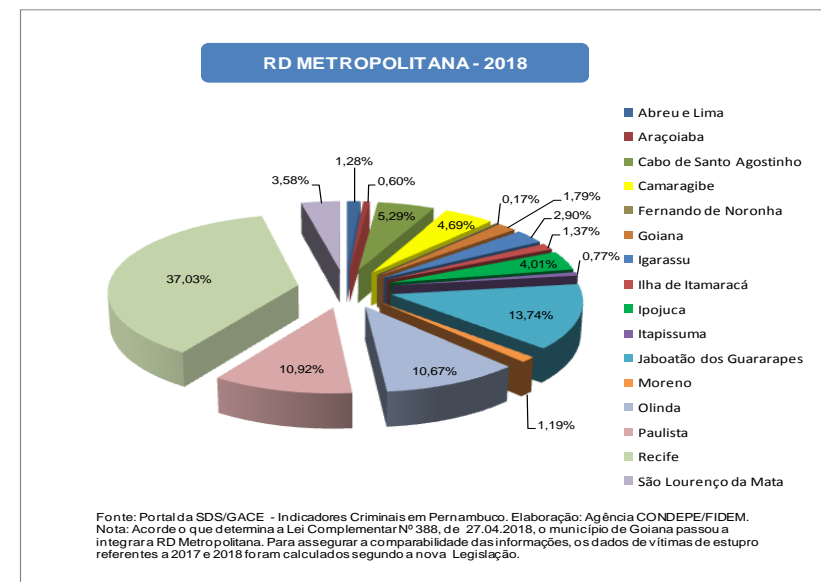
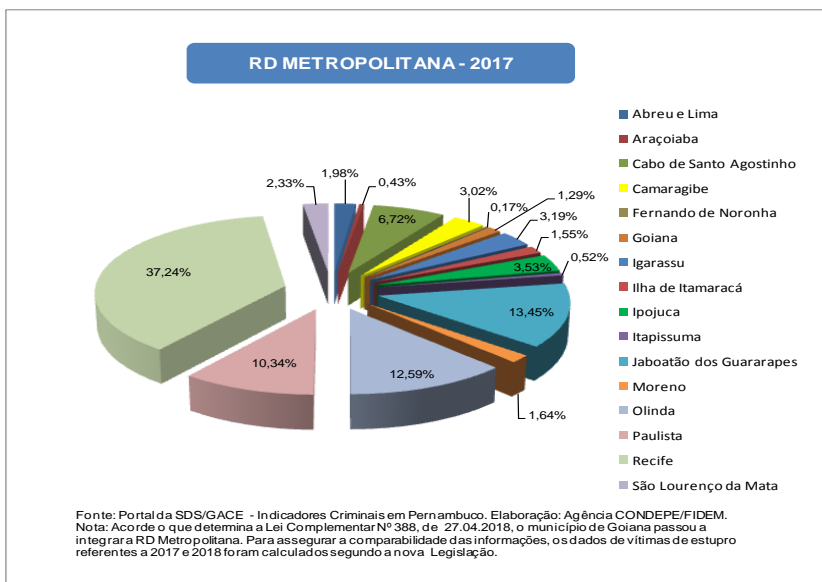

XXIX – PERCENTAGEM DE MULHERES VÍTIMAS DE VDF, SEGUNDO AS REGIÕES DE DESENVOLVIMENTO – 2017-2018

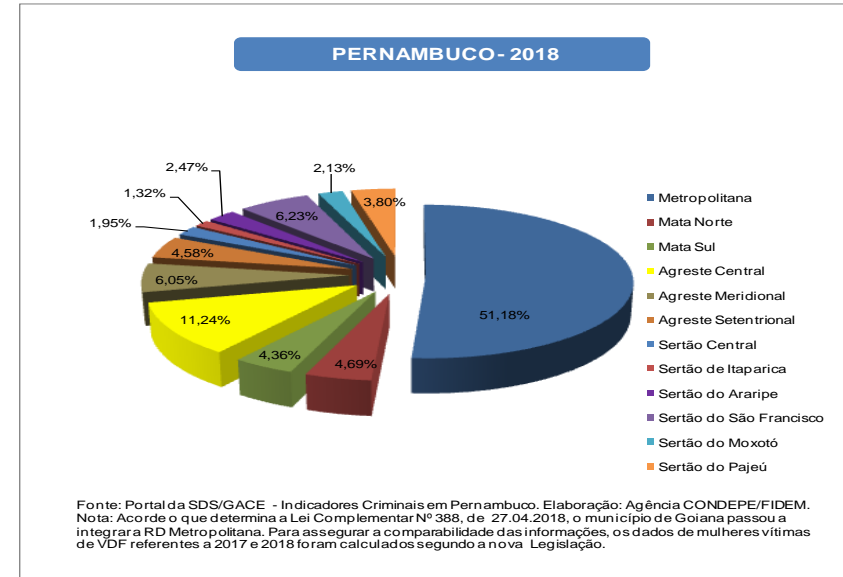
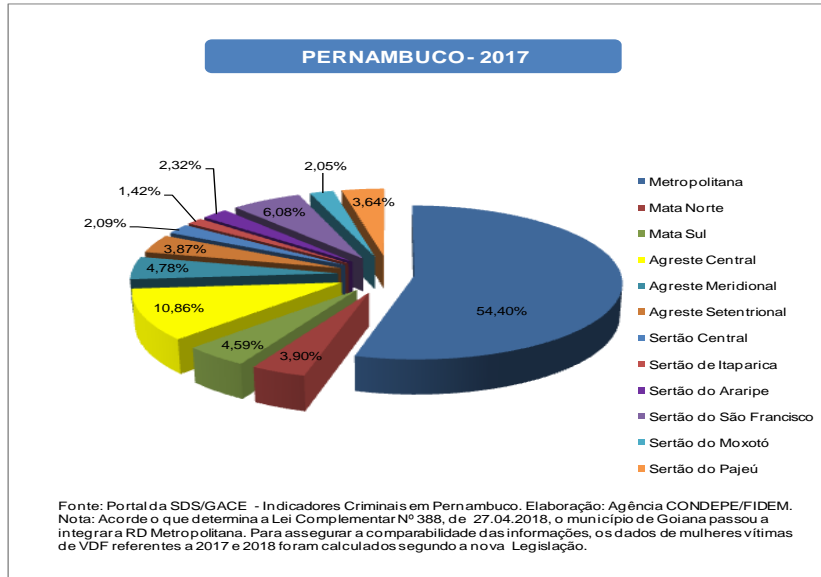

XXX – PERCENTAGEM DE MULHERES VÍTIMAS DE VDF, SEGUNDO OS MUNICÍPIOS DA RD METROPOLITANA – 2017-2018

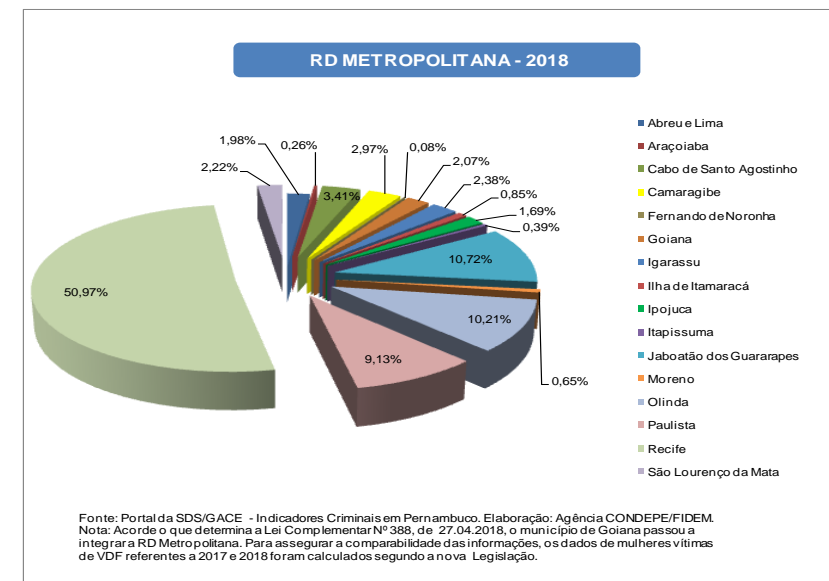
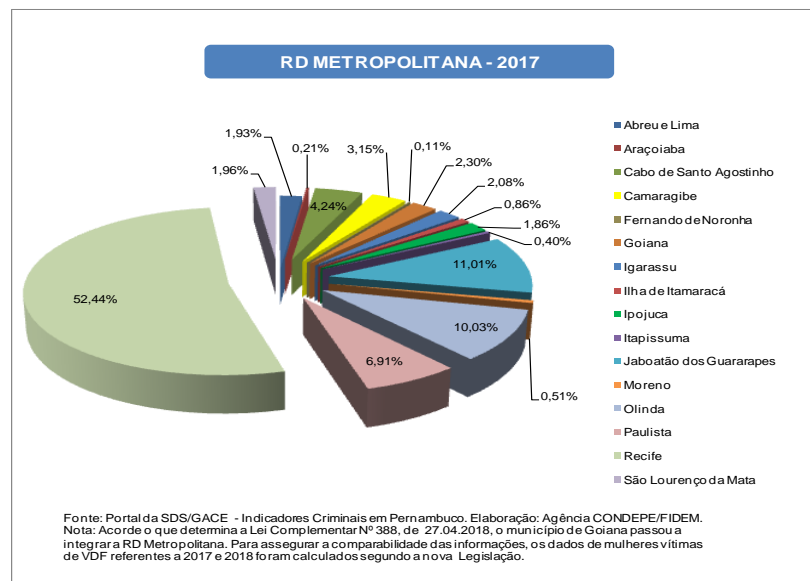



5 - Notas Metodológicas

5.1 – Definição e Tipologias de Crimes Violentos

Sob o termo criminalidade violenta agrupam-se, de modo genérico, aquelas modalidades de infração do código penal que se materializam mediante o uso intencional da força ou coerção, contra a integridade física, sexual ou patrimonial de outrem. Desta definição, deduz-se que é possível, a priori, agrupar os crimes violentos em função das motivações que os geraram: crimes violentos contra o patrimônio, crimes violentos contra a integridade física e crimes de ofensa à integridade sexual.

Note-se que são diversas as possibilidades de classificação dos crimes violentos e as suas categorias de agregação não necessariamente são estanques, permitindo que alguns crimes possam, de forma simultânea, ser classificados de maneiras diferentes. Exemplo disso é o roubo seguido de morte (latrocínio), que pode ser considerado tanto um crime contra a vida, bem como contra o patrimônio. Mas, como a pretensão futura é a de criar um indicador agregado, optou-se por agrupar o latrocínio só como CVLI, em virtude da gravidade da morte que propicia.

Na abordagem que se pretende aqui, resulta legítimo priorizar os Crimes contra a Vida. Quer dizer, aquele grupo de crimes violentos que têm em comum o fato de produzir a morte da(s) sua(s) vítima(s), seja ela intencionalmente procurada pelo agente agressor ou consequência indireta de ação criminal dolosa. Assim, considerou-se oportuno usar o último critério adotado pela Secretaria Nacional de Segurança Pública do Ministério da Justiça (SENASP/MJ) em 2006, que agrupa o homicídio doloso, o roubo seguido de morte (latrocínio) e a lesão corporal seguida de morte como as principais formas de Crimes Violentos Letais e Intencionais – CVLI¹.

¹ BRASIL, MINISTÉRIO DA JUSTIÇA, 2006. *Análise das ocorrências registradas pelas Polícias Cíveis (Janeiro de 2004 a Dezembro de 2005)*. Brasília: Secretaria Nacional de Segurança Pública. Disponível em <http://www.mj.gov.br/senasp/estatisticas/> Acesso em 12/08/07.

5.2 – Fontes

Os dados relativos a ocorrências de crime violento contra o patrimônio foram extraídos do Sistema de Informações Policiais da Secretaria de Defesa Social de Pernambuco (INFOPOL/SDS-PE) em 11 de julho de 2018 e 15 de agosto de 2019. As informações sobre vítimas de crime violento letal e intencional apresentadas nesta publicação, foram coletadas nos dias 14 de fevereiro e 15 de abril de 2019 no banco de Crimes Letais Intencionais (CLI), integrante do INFOPOL/SDS-PE. O banco CLI (anteriormente nomeado Mortes Não Naturais – MNN) foi criado em 2003. Surgiu da necessidade de dispor de informações confiáveis e abrangentes sobre as mortes violentas. Atualmente é alimentado a partir da apuração dos casos constantes nos Relatórios Diários de Necrópsia dos Institutos de Medicina Legal de Caruaru, Petrolina e Recife e do Relatório Diário da Coordenação de Plantão da Polícia Civil (UNICODPLAN/PCPE). Ainda é consolidado com informações complementares recuperadas dos relatórios da 2ª Seção do Estado Maior da Polícia Militar de Pernambuco (2ªEM/PMPE), dos relatórios de perícia dos Institutos de Criminalística de Pernambuco e dos Boletins de Ocorrência da PCPE, armazenados também no INFOPOL. Conforme regulamentado pela Portaria nº 1007/Gab/SDS, de 27 de julho de 2006, os dados oficiais de CVLI de Pernambuco deverão ser consolidados até o 15º dia do mês subsequente. Por sua vez, os dados de motivação dos CVLIs referentes a 2017 e 2018, oriundos das Planilhas de Motivação enviadas pela PCPE, foram repassados à Agência CONDEPE/FIDEM pela equipe da GACE/SDS em 16 de abril de 2019. Além disso, também foram incorporados nesta edição outros crimes violentos, considerando o número de vítimas de Estupro de ambos os sexos, bem como o número de mulheres vítimas de Violência Doméstica e Familiar - VDF, baseados em informações que foram coletadas diretamente no portal da SDS.

5.3 – Vítimas e Ocorrências

Nos dados sobre criminalidade violenta letal e intencional foi priorizada a categoria “número de vítimas”, em detrimento da categoria “número de ocorrências”, a qual não necessariamente coincide com a anterior, vez que uma ocorrência criminal pode se referir a várias vítimas. Vale ressaltar que a categoria “número de ocorrências” foi aplicada nesta publicação unicamente no levantamento das informações sobre crime violento contra o patrimônio. É importante salientar esta escolha, na medida em que pode comprometer a

comparabilidade dos dados entre Estados da União que não utilizem o mesmo critério, apesar da recomendação da Secretaria Nacional de Segurança Pública do Ministério da Justiça (SENASP/MJ).

5.4 – Categorias de Motivação

Conforme regulamentado pela Portaria nº 357/GAB/SDS, de 08 de março de 2010, as mortes violentas intencionais em Pernambuco deveriam ser catalogadas nas seguintes macrocategorias:

- I. Atividades Criminais - Homicídios vinculados a outras atividades criminais e desvios sociais (entorpecentes/ drogas, acerto de contas, queima de arquivo, disputa de gangues, rixa/galera, grupo de extermínio, pistolagem, interesse financeiro, envolvimento com corrupção/ tráfico de influências, crime organizado);
- II. Conflitos na Comunidade - Homicídios vinculados a conflitos, disputas ou situações de intolerância entre vítimas e autores, no âmbito da esfera pública (comunitária) das relações sociais (vingança pessoal, rixa, discussão entre vizinhos, discussão por embriaguez, discussão de trânsito, discussão em outras circunstâncias, conflito agrário, político, religioso, racismo, homofobia);
- III. Conflitos Afetivos ou Familiares - Homicídios vinculados a conflitos no âmbito da esfera privada das relações sociais. Caracterizam-se pela presença de laços afetivos ou familiares entre vítimas e autores (passional, briga intra-familiar);
- IV. Crimes contra o Patrimônio Resultantes em Morte- Mortes violentas intencionais motivadas pelo cometimento de crimes violentos contra o patrimônio – CVP (roubo, extorsão mediante sequestro, sequestro por engano);
- V. Excludente de Ilícitude - Mortes violentas intencionais que poderão ser consideradas excludente de ilícitude por Juiz (enfrentamento com a polícia, reação de um cidadão a um delito);
- VI. Outras Motivações (bala perdida, engano, crime sexual, seita satânica ou ritual satânico, enfrentamento com criminoso, outros);
- VII. A Definir- Caso de morte violenta intencional em que o policial responsável pela sua investigação não definiu ainda nenhuma das categorias de motivação elencadas nos itens anteriores como hipótese mais provável do crime.

Posteriormente, a Portaria nº 3.849/GAB/SDS, de 19 de setembro de 2013, alterou os termos do Anexo I da Portaria acima referida, considerando os termos da Lei Federal 11.340, de 7 de agosto de 2006, mais conhecida como Lei Maria da Penha, que cria mecanismos para coibir a violência doméstica e familiar contra a mulher.

Ademais, considerando a necessidade de dispor de estatísticas qualificadas que discriminem a motivação de violência de gênero no escopo dos crimes violentos letais e intencionais, expressa pelo Ofício 310/2013 da Secretaria da Mulher do Estado, a macrocategoria de Motivações "III. Conflitos Afetivos ou Familiares" foi substituída em sua completude, bem como suas categorias específicas e definições decorrentes, pelas propostas no Anexo I desta nova Portaria, ocasionando um desdobramento em Conflitos Íntimo-Afetivos ou Familiares Contra Pessoas do Sexo Feminino e Conflitos Íntimo-Afetivos ou Familiares Contra Pessoas do Sexo Masculino. Por sua vez, cada uma delas foi subdividida em duas categorias: Conflito Íntimo-Afetivo Contra Mulher e Briga (Intra-) Familiar Contra Mulher; Conflito Íntimo-Afetivo Contra Homem e Briga (Intra-) Familiar Contra Homem. Por fim, vale destacar que no dia 04 de setembro de 2017, a SDS retirou o termo crime passional dos Boletins de Ocorrência. Com isso, as mortes de mulheres praticadas pelos seus companheiros ou ex-companheiros passaram a ser tipificadas como "Feminicídio", originando uma nova categoria desmembrada de Conflitos Afetivos ou Familiares. Desse modo, a Agência CONDEPE/FIDEM passou a divulgar esse grupo específico de informações sobre a motivação da violência de gênero no âmbito dos CVLIs.

5.5 – Taxa de CVLI e Taxa de CVP

A Taxa de Criminalidade Violenta Letal e Intencional representa um coeficiente entre o número de vítimas de CVLI e a população de determinada região, ponderado por 100 mil, tornando comparáveis os níveis de criminalidade em diferentes tamanhos de população, uma vez que estabelece um critério de proporcionalidade. Por sua vez, a Taxa de Criminalidade Violenta Contra o Patrimônio resulta do quociente entre o número de ocorrências de CVP e a população residente total, multiplicado por 100 mil.

5.6 – Mapas da Criminalidade Violenta Letal e Intencional

A criação dos mapas da criminalidade violenta foi inspirada nos critérios adotados pela Fundação João Pinheiro, que estabeleceu alguns intervalos para a classificação das taxas de crimes violentos por 100 mil habitantes. Isto resultou em dois mapas ilustrativos do Estado de Pernambuco, que constituem a espacialização por RDs das informações de CVLI correspondentes ao ano de 2018. Em seguida, esses mapas foram segmentados em doze Regiões de Desenvolvimento, sendo apresentados para cada uma delas um mapa do número absoluto de vítimas de CVLI acumulado no período de janeiro a dezembro de 2018 e estratificado segundo os municípios, ao lado de outro ilustrando a distribuição espacial da Taxa de Criminalidade Violenta Letal e Intencional por categorias de municípios, em 2018, considerando cinco intervalos:

- Taxa de CVLI = 0, quando não existir vítimas de homicídio no município;
- Mais de 0 até 20,02 por 100 mil habitantes, sendo esta a taxa de CVLI referente à RD Sertão do Pajeú, que apresentou a menor taxa dentre as RDs do Estado;
- Mais de 20,02 até 43,40 por 100 mil habitantes, sendo esta a taxa de CVLI referente ao Estado como um todo;
- Mais de 43,40 até 57,82 por 100 mil habitantes, sendo esta a taxa de CVLI referente à RD Mata Sul, que apresentou a taxa mais elevada dentre as doze RDs do Estado;
- Acima de 57,82 por 100 mil habitantes, quando a taxa de CVLI do município for superior à da RD Mata Sul.

5.7 – Regiões de Desenvolvimento

Acorde o que determina a Lei Complementar N°388, de 27 de abril de 2018, o município de Goiana passou a integrar a RD Metropolitana, deixando de pertencer à RD Mata Norte. Para assegurar a comparabilidade das informações, os dados acumulados em 2017 e 2018 referentes a CVLI, CVP e outros crimes violentos foram calculados segundo a nova Legislação.

5.8 – Cálculo de Projeções Mensais de População

A partir da série 2011 passaram a ser adotadas projeções mensais de população obtidas por interpolação dos dados dos Censos Demográficos de 2000 e 2010, do IBGE, para o cálculo das taxas mensais de CVLI e de CVP. A data de referência para os dois levantamentos é 1º de agosto e foi utilizada a estimativa da população da metade do período de referência para o cálculo das taxas anuais de CVLI e de CVP.

ANEXO I - LISTA DE SIGLAS

Agência CONDEPE/ FIDEM – Agência Estadual de Planejamento e Pesquisas de Pernambuco
CVLI – Crime Violento Letal e Intencional
CVP – Crime Violento Contra o Patrimônio
GACE - Superintendência de Gestão e Análise Criminal e Estatística
IBGE – Fundação Instituto Brasileiro de Geografia e Estatística
INFOPOL - Sistema de Informações Policiais
NEPS – Núcleo de Estudos e Pesquisas em Criminalidade, Violência e Políticas Públicas de Segurança
PCPE - Polícia Civil de Pernambuco
PPV – Pacto pela Vida
RD – Região de Desenvolvimento
SDS – Secretaria de Defesa Social
SENASP – Secretaria Nacional de Segurança Pública
SEPLAG – Secretaria de Planejamento e Gestão
VDF - Violência Doméstica e Familiar

ANEXO II - LISTA DE GRÁFICOS

I - Ocorrências de CVP – 2014-2018 Pernambuco, Interior do Estado, RD Metropolitana e Recife	4
II – Taxa Anual de CVP – 2014-2018 Pernambuco, Interior do Estado, RD Metropolitana e Recife	5
III - Número Mensal de Ocorrências de CVP – 2014-2018 Pernambuco, Interior do Estado, RD Metropolitana e Recife	6
IV - Taxa Mensal de CVP – 2014-2018 Pernambuco, Interior do Estado, RD Metropolitana e Recife	7
V – Média Móvel dos Últimos 3 Meses da Taxa Mensal de CVP – 2014-2018 Pernambuco, Interior do Estado, RD Metropolitana e Recife	8
VI - Percentagem de Ocorrências de CVP, Segundo as Regiões de Desenvolvimento - 2017-2018 Pernambuco	15
VII - Percentagem de Ocorrências de CVP, Segundo os Municípios da RD Metropolitana - 2017-2018 RD Metropolitana	15
VIII - Taxa Anual de CVP, Segundo as Regiões de Desenvolvimento - 2017-2018 Pernambuco	16
IX - Taxa Anual de CVP, Segundo os Municípios da RD Metropolitana - 2017-2018 RD Metropolitana	17
X - Percentagem de Ocorrências de CVP, Segundo a Categoria de Crime – 2017-2018 Pernambuco e Recife, RD Metropolitana e Interior do Estado	32/33
XI – Vítimas de CVLI – 2014-2018 Pernambuco, Interior do Estado, RD Metropolitana e Recife	34
XII – Taxa Anual de CVLI – 2014-2018 Pernambuco, Interior do Estado, RD Metropolitana e Recife	35
XIII - Número Mensal de Vítimas de CVLI – 2014-2018 Pernambuco, Interior do Estado, RD Metropolitana e Recife	36
XIV - Taxa Mensal de CVLI – 2014-2018 Pernambuco, Interior do Estado, RD Metropolitana e Recife	37
XV - Média Móvel dos Últimos 3 Meses da Taxa Mensal de CVLI – 2014-2018 Pernambuco, Interior do Estado, RD Metropolitana e Recife	38
XVI - Percentagem de Vítimas de CVLI, Segundo as Regiões de Desenvolvimento - 2017-2018 Pernambuco	45
XVII - Percentagem de Vítimas de CVLI, Segundo os Municípios da RD Metropolitana - 2017-2018 RD Metropolitana	45

XVIII - Taxa Anual de CVLI, Segundo as Regiões de Desenvolvimento - 2017-2018 Pernambuco	46
XIX - Taxa Anual de CVLI, Segundo os Municípios da RD Metropolitana - 2017-2018 RD Metropolitana	47
XX- Percentagem de Vítimas de CVLI, Segundo o Sexo – 2017-2018 Pernambuco e Recife, RD Metropolitana e Interior do Estado	54/55
XXI - Percentagem de Vítimas de CVLI, Segundo a Faixa Etária – 2017-2018 Pernambuco e Recife, RD Metropolitana e Interior do Estado	62/63
XXII - Percentagem de Vítimas de CVLI, Segundo a Categoria de Crime – 2017-2018 Pernambuco e Recife, RD Metropolitana e Interior do Estado	70/71
XXIII - Percentagem de Vítimas de CVLI, Segundo o Tipo de Arma – 2017-2018 Pernambuco e Recife, RD Metropolitana e Interior do Estado	78/79
XXIV - Percentagem de Vítimas de CVLI, Segundo a Categoria de Motivação – 2017-2018 Pernambuco e Recife, RD Metropolitana e Interior do Estado	94/95
XXV - Vítimas de Estupro - 2014-2018 Pernambuco, Interior do Estado, RD Metropolitana e Recife	110
XXVI - Mulheres Vítimas de Violência Doméstica e Familiar - 2014-2018 Pernambuco, Interior do Estado, RD Metropolitana e Recife	111
XXVII - Percentagem de Vítimas de Estupro, Segundo as Regiões de Desenvolvimento - 2017-2018 Pernambuco	118
XXVIII - Percentagem de Vítimas de Estupro, Segundo os Municípios da RD Metropolitana - 2017-2018 RD Metropolitana	118
XXIX - Percentagem de Mulheres Vítimas de Violência Doméstica e Familiar, Segundo as Regiões de Desenvolvimento - 2017-2018 Pernambuco	119
XXX - Percentagem de Mulheres Vítimas de Violência Doméstica e Familiar, Segundo os Municípios da RD Metropolitana - 2017-2018 RD Metropolitana	119

