

Estatísticas da Criminalidade Violenta em Pernambuco 2014



Estatísticas da Criminalidade Violenta em Pernambuco - 2014

Publicação da Agência Estadual de Planejamento e Pesquisas de Pernambuco – CONDEPE/ FIDEM

Rua das Ninfas, 65 – Recife/ PE – CEP 50.070 – 050

Tel: (0**81) 3182 4403– PABX 3182 4400 – FAX 3182 4406

www.condepefidem.pe.gov.br

GOVERNO DO ESTADO DE PERNAMBUCO

Paulo Henrique Saraiva Câmara
Governador

Raul Jean Louis Henry Júnior
Vice-Governador

SECRETARIA DA CASA CIVIL
Antônio Carlos dos Santos Figueira
Secretário

SECRETARIA DE DEFESA SOCIAL
Alessandro Carvalho Liberato de Mattos
Secretário

SECRETARIA DE PLANEJAMENTO E GESTÃO
Danilo Jorge de Barros Cabral
Secretário

AGÊNCIA ESTADUAL DE PLANEJAMENTO E PESQUISAS DE PERNAMBUCO – CONDEPE/ FIDEM

Flávio Guimarães Figueiredo Lima
Diretor Presidente

Maurílio Soares de Lima
Diretor Executivo de Estudos, Pesquisas e Estatística

Rodolfo Guimarães Regueira da Silva
Diretor de Estudos e Pesquisas Socioeconômicas

EQUIPE TÉCNICA

GERÊNCIA DE ESTUDOS SOCIODEMOGRÁFICOS DA AGÊNCIA CONDEPE/FIDEM

Virginia Lúcia Cavalcanti Walmsley

Gestora

Francisco Augusto Correia (Gráficos)

Margareth Monteiro (Diagramação)

Maria Luiza Ferreira (Estimativas populacionais)

Wainer Araújo (Mapas)

GERÊNCIA DE ANÁLISE CRIMINAL E ESTATÍSTICA DA SECRETARIA DE DEFESA SOCIAL

Sanclai Vasconcelos Silva

Gestor

Augusto Henrique Silva Sales (Mapeamento estatístico)

Cleyton Pimentel (Extração e validação dos dados)

Gustavo Henrique Brasil de Barros (Coleta de dados)



Sumário

Apresentação.....	3
1. Crime Violento Contra o Patrimônio em Pernambuco 2010 - 2014.....	4
Tabela 1.1 – Ocorrências de CVP e Taxa de Criminalidade Violenta Contra o Patrimônio em Pernambuco, segundo Regiões de Desenvolvimento e Municípios – 2013-2014.....	9
Tabela 1.2 – Ocorrências de Crime Violento Contra o Patrimônio em Pernambuco, por Categoria de Crime, segundo Regiões de Desenvolvimento e Municípios – 2013.....	18
Tabela 1.3 – Ocorrências de Crime Violento Contra o Patrimônio em Pernambuco, por Categoria de Crime, segundo Regiões de Desenvolvimento e Municípios – 2014.....	25
2. Crime Violento Letal e Intencional em Pernambuco 2010 - 2014.....	34
Tabela 2.1 – Vítimas de CVLI e Taxa de Criminalidade Violenta Letal e Intencional em Pernambuco, segundo Regiões de Desenvolvimento e Municípios – 2013-2014.....	39
Tabela 2.2 – Vítimas de Crime Violento Letal e Intencional em Pernambuco, por Sexo, segundo Regiões de Desenvolvimento e Municípios – 2013-2014.....	48
Tabela 2.3 - Vítimas de Crime Violento Letal e Intencional em Pernambuco, por Faixa Etária, segundo Regiões de Desenvolvimento e Municípios – 2013-2014.....	56
Tabela 2.4 - Vítimas de Crime Violento Letal e Intencional em Pernambuco, por Categoria de Crime, segundo Regiões de Desenvolvimento e Municípios – 2013-2014.....	64

Tabela 2.5 - Vítimas de Crime Violento Letal e Intencional em Pernambuco, por Tipo de Arma, segundo Regiões de Desenvolvimento e Municípios – 2013-2014.....	72
Tabela 2.6 - Vítimas de Crime Violento Letal e Intencional em Pernambuco, por Motivação, segundo Regiões de Desenvolvimento e Municípios – 2013-2014.....	80
3. Mapas da Criminalidade Violenta Letal e Intencional em Pernambuco, segundo Regiões de Desenvolvimento e Municípios – 2014.....	89
4. Notas Metodológicas.....	101

ANEXO I – LISTA DE SIGLAS

ANEXO II – LISTA DE GRÁFICOS

Estatísticas da Criminalidade Violenta em Pernambuco - 2014
Recife: Agência Estadual de Planejamento e Pesquisas de
Pernambuco - CONDEPE/FIDEM, 2015.

1. VIOLÊNCIA 2. CRIMINALIDADE 3. QUALIDADE DE VIDA
4. PERNAMBUCO

CDU 343.6 (813.4)



Apresentação

Estatísticas da Criminalidade Violenta em Pernambuco - 2014

A sistemática de divulgação de indicadores sobre segurança pública foi iniciada em Pernambuco a partir de abril de 2008, com o lançamento do primeiro Boletim Trimestral da Conjuntura Criminal. Em junho de 2008, o Informe Mensal da Conjuntura Criminal começou a ser divulgado através da página da Agência CONDEPE/FIDEM, configurando a necessária celeridade à produção de indicadores de monitoramento da conjuntura criminal, sempre pautada por critérios científicos de tratamento da informação em observância às orientações técnicas do Sistema Nacional de Estatística. Desde junho de 2013, esta publicação de periodicidade anual foi agregada ao rol de produtos disponibilizados no portal da Agência CONDEPE/FIDEM, viabilizando o acompanhamento da evolução dos indicadores da criminalidade no contexto dos municípios pernambucanos, agrupados por Regiões de Desenvolvimento - RDs.

São apresentados, nesta quarta edição, gráficos que refletem a consolidação dos dados de Crime Violento contra o Patrimônio – CVP e de Crime Violento Letal e Intencional – CVLI, registrados durante os anos de 2010 a 2014, com o devido suporte da base de dados da Secretaria de Defesa Social - SDS. As tabelas referentes a 2013 e 2014 compreendem os dados de CVP e de CVLI coletados através do Sistema Infopol da SDS, acompanhadas de ilustrações gráficas relativas a Pernambuco, Recife, RD Metropolitana e Interior do Estado. Por sua vez, os mapas por RDs constituem a espacialização dos dados de CVLI correspondentes ao ano de 2014. Representam, portanto, a continuidade do compromisso assumido pelo Governo do Estado de divulgar informações sobre a situação da violência em nível estadual, assegurando os princípios básicos de *fidedignidade* e *comparabilidade* dos dados, além de garantir a acessibilidade à informação com qualidade a todo cidadão pernambucano.

1 - Crime Violento Contra o Patrimônio em Pernambuco 2010 - 2014

I - OCORRÊNCIAS DE CVP EM PERNAMBUCO, INTERIOR DO ESTADO, RD METROPOLITANA E RECIFE - 2010-2014

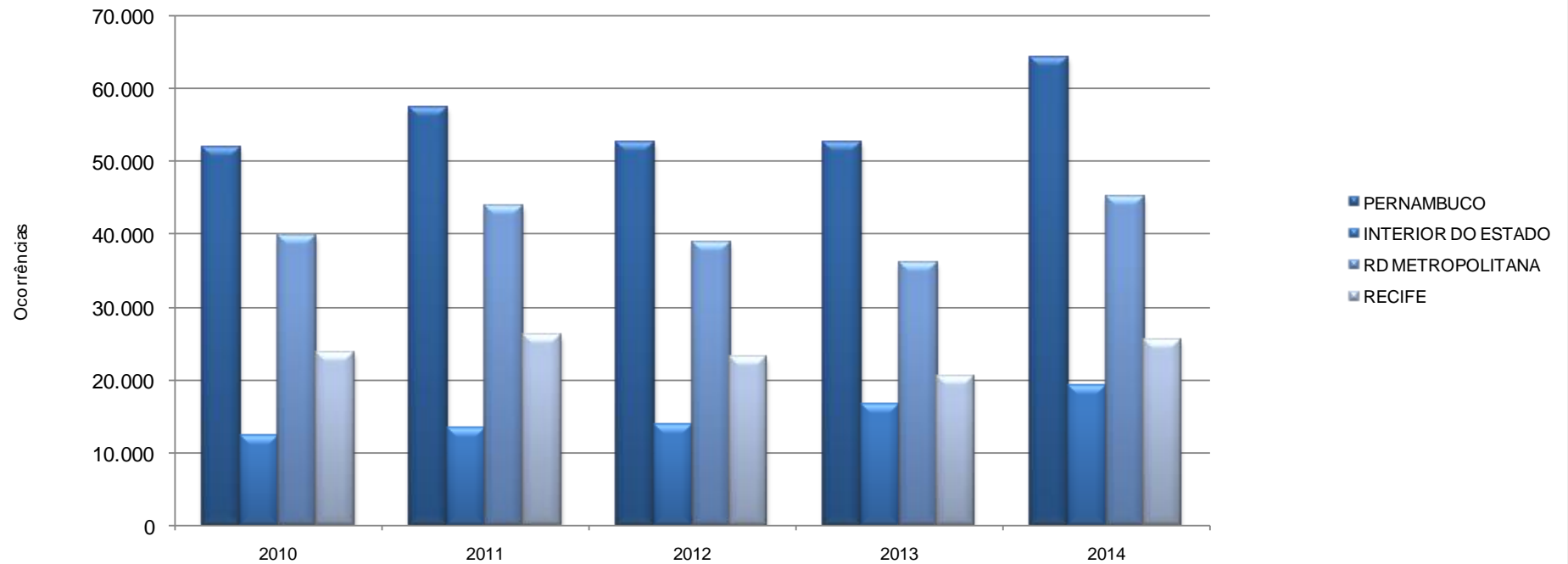

Fonte: SDS - Infopol. Elaboração: Agência CONDEPE/FIDEM.

Nota: O CVP ocorrido em município não informado foi incluído no total de Pernambuco.

II - TAXA ANUAL DE CVP EM PERNAMBUCO, INTERIOR DO ESTADO, RD METROPOLITANA E RECIFE - 2010-2014

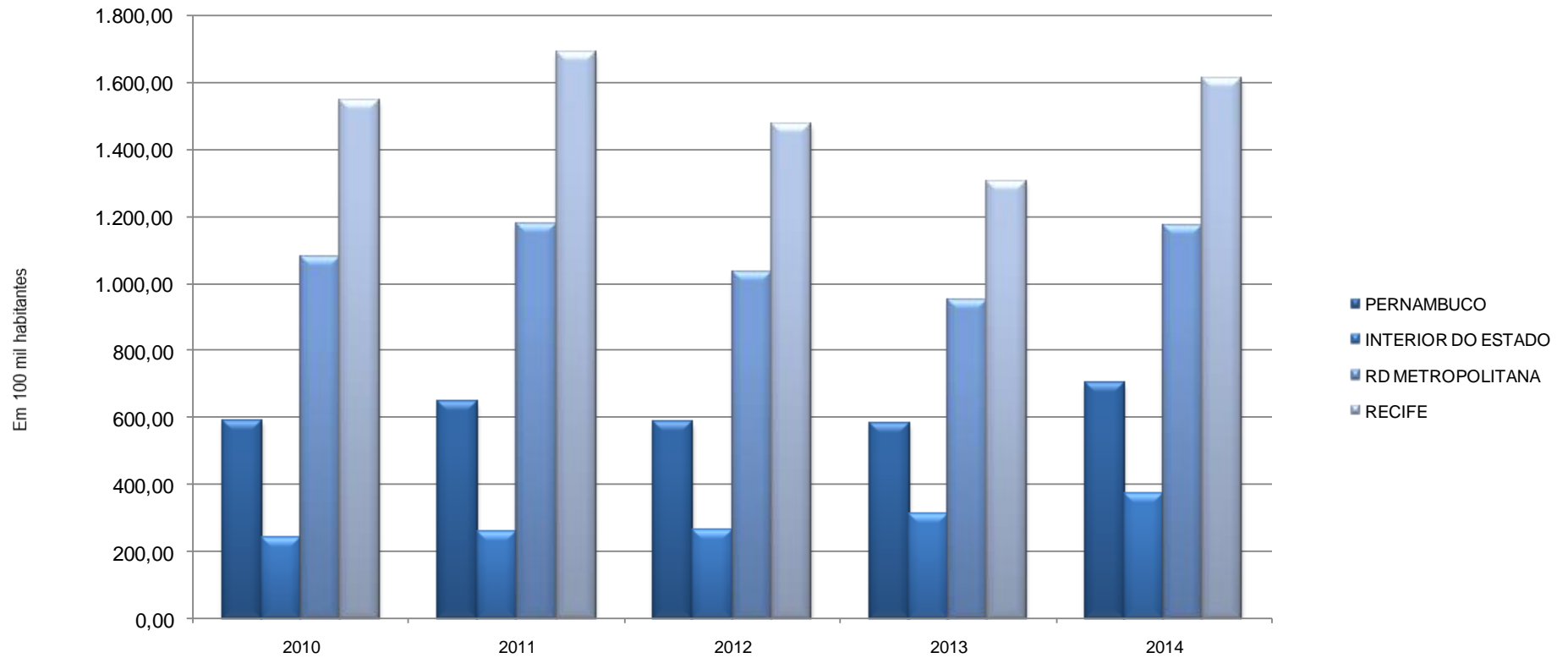

Fonte: SDS - Infopol. Elaboração: Agência CONDEPE/FIDEM.

Nota: Foram adotadas projeções de população obtidas por interpolação dos dados dos Censos Demográficos de 2000 e 2010, do IBGE, para o cálculo da taxa anual de CVP.

III - NÚMERO MENSAL DE OCORRÊNCIAS DE CVP EM PERNAMBUCO, INTERIOR DO ESTADO, RD METROPOLITANA E RECIFE - 2010-2014

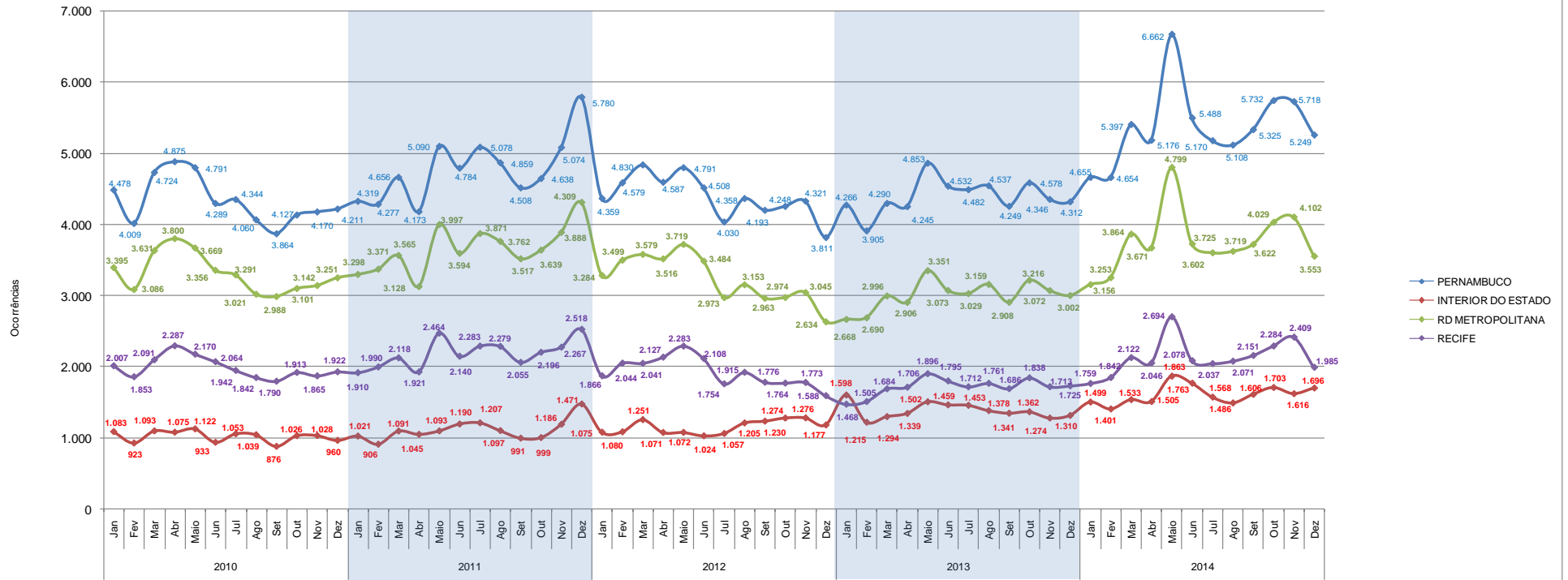

Fonte: SDS - Infopol. Elaboração: Agência CONDEPE/FIDEM.
 Nota: O CVP ocorrido em município não informado foi incluído no total de Pernambuco.

IV - TAXA MENSAL DE CVP EM PERNAMBUCO, INTERIOR DO ESTADO, RD METROPOLITANA E RECIFE - 2010-2014

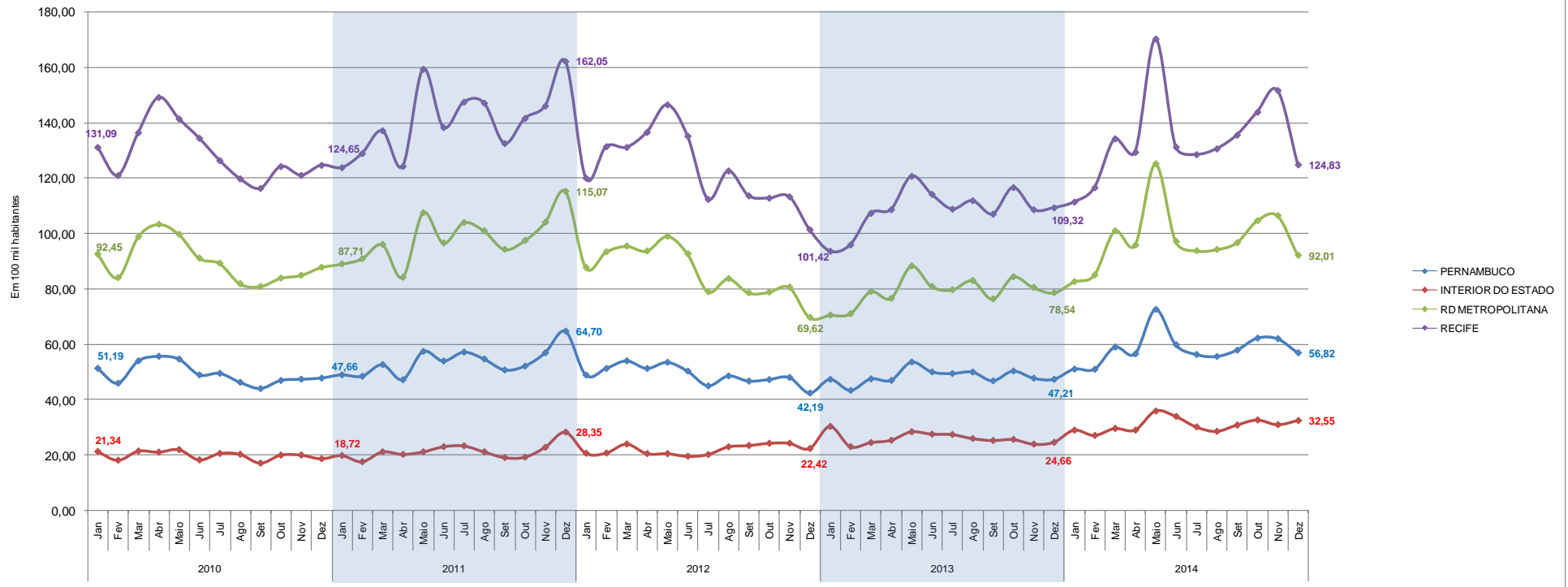

Fonte: SDS - Infopol. Elaboração: Agência CONDEPE/FIDEM.
 Nota: Foram adotadas projeções de população obtidas por interpolação dos dados dos Censos Demográficos de 2000 e 2010, do IBGE, para o cálculo da taxa mensal de CVP.

V - MÉDIA MÓVEL DOS ÚLTIMOS 3 MESES DA TAXA MENSAL DE CVP EM PERNAMBUCO, INTERIOR DO ESTADO, RD METROPOLITANA E RECIFE - 2010-2014

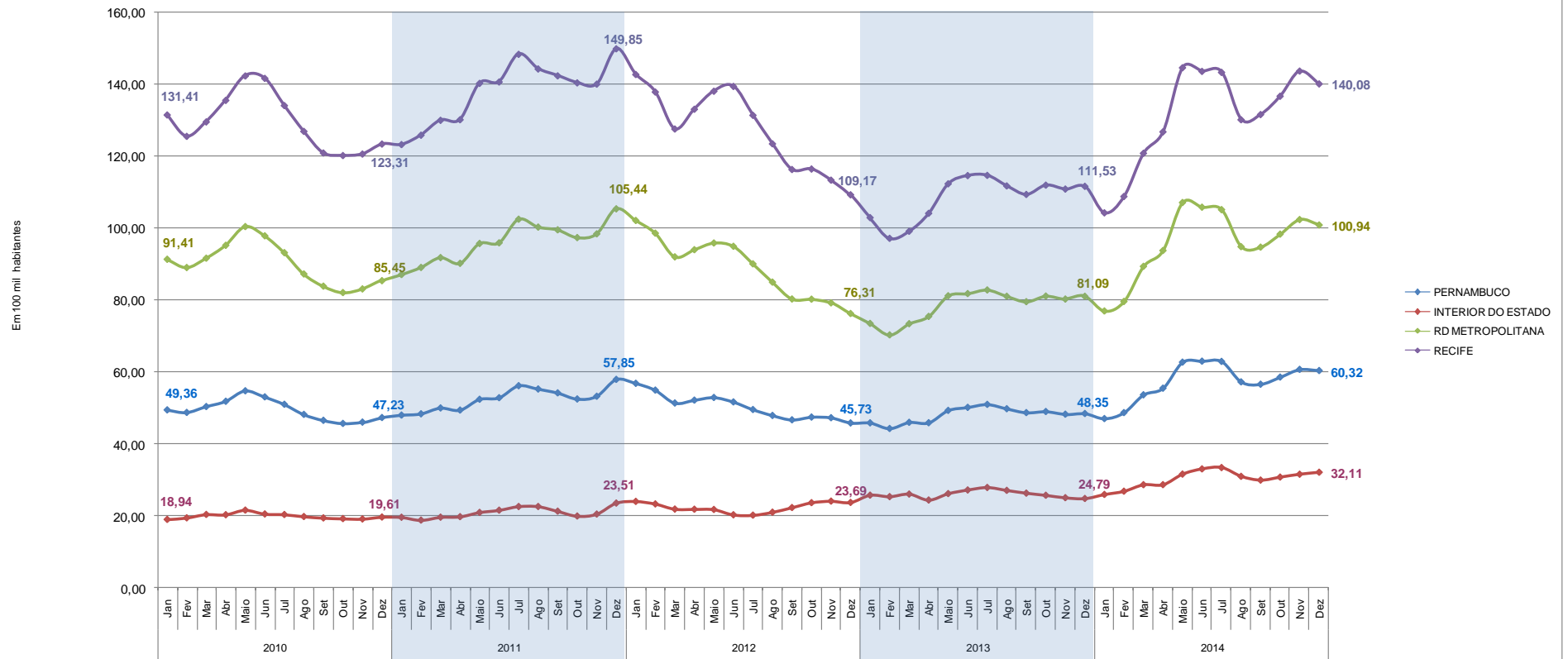

Fonte: SDS - Infopol. Elaboração: Agência CONDEPE/FIDEM.
 Nota: A média móvel resulta do somatório do mês de referência com os dois meses anteriores, dividido por 3.
 Ex: Média móvel Janeiro 2010 = (novembro 2009 + dezembro 2009 + janeiro 2010) / 3.

TABELA 1.1

Ocorrências de CVP e taxa de criminalidade violenta contra o patrimônio em Pernambuco, segundo regiões de desenvolvimento e municípios - 2013-2014

RD/Município	Ocorrências de CVP		Taxa de CVP ⁽¹⁾	
	2013	2014	2013	2014
Metropolitana	36.070	45.095	948,55	1.173,77
Abreu e Lima	503	677	523,63	700,63
Araçoiaba	25	36	130,62	184,68
Cabo de Santo Agostinho	1.516	1.868	774,60	936,43
Camaragibe	674	1.237	450,92	818,05
Fernando de Noronha	1	1	35,37	34,51
Igarassu	627	814	577,45	733,75
Ilha de Itamaracá	83	129	334,08	501,52
Ipojuca	341	648	387,17	713,54
Itapissuma	37	92	148,64	363,55
Jaboatão dos Guararapes	4.757	5.539	716,01	825,17
Moreno	277	364	468,02	606,29
Olinda	3.852	4.565	1.019,53	1.205,75
Paulista	2.484	3.113	794,05	981,62
Recife	20.489	25.478	1.303,47	1.608,41
São Lourenço da Mata	404	534	377,80	492,91
Mata Norte	2.299	2.710	390,13	456,73
Aliança	73	84	194,77	223,98
Buenos Aires	27	12	212,67	94,11
Camutanga	11	17	133,54	205,61
Carpina	363	492	462,90	617,48
Chã de Alegria	69	53	540,20	410,44
Condado	129	171	514,35	674,45
Ferreiros	18	27	154,48	230,22
Glória do Goitá	155	168	511,15	549,92
Goiana	388	470	503,87	606,65
Itambé	89	173	250,56	486,46
Itaquitinga	29	43	182,13	268,72
Lagoa de Itaenga	207	195	995,38	935,48
Lagoa do Carro	77	79	454,46	457,10
Macaparana	40	80	164,37	326,74
Nazaré da Mata	95	59	304,07	187,89
Paudalho	271	271	507,97	501,43
Timbaúba	132	143	249,26	271,54
Tracunhaém	28	61	211,26	457,85
Vicência	98	112	312,98	355,40

Ocorrências de CVP e taxa de criminalidade violenta contra o patrimônio em Pernambuco, segundo regiões de desenvolvimento e municípios - 2013-2014

RD/Município	Ocorrências de CVP		Taxa de CVP ⁽¹⁾	
	2013	2014	2013	2014
Mata Sul	2.304	2.653	304,86	347,48
Água Preta	36	48	104,37	137,13
Amaraji	26	40	117,60	180,42
Barreiros	89	132	216,06	319,18
Belém de Maria	24	29	207,45	249,01
Catende	72	98	180,02	240,40
Chã Grande	30	32	146,23	154,67
Cortês	26	33	209,78	266,73
Escada	351	318	536,16	480,80
Gameleira	83	69	284,52	232,98
Jaqueira	14	7	122,03	61,09
Joaquim Nabuco	25	23	158,93	146,36
Maraial	11	6	93,33	51,59
Palmares	118	162	194,53	265,34
Pombos	116	160	478,63	658,27
Primavera	19	22	135,02	153,89
Quipapá	46	38	185,36	151,78
Ribeirão	164	138	361,56	302,12
Rio Formoso	61	55	270,41	242,25
São Benedito do Sul	8	5	52,81	32,08
São José da Coroa Grande	91	91	463,79	451,75
Sirinhaém	112	85	262,23	195,10
Tamandaré	120	130	548,45	583,40
Vitória de Santo Antão	602	855	447,34	628,75
Xexéu	60	77	421,35	538,80
Agreste Central	5.545	6.757	510,32	614,33
Agrestina	219	211	931,32	886,22
Alagoinha	4	15	28,29	105,09
Altinho	115	86	512,68	383,01
Barra de Guabiraba	21	48	157,27	353,96
Belo Jardim	213	229	289,67	309,79
Bezerros	381	444	645,10	750,06
Bonito	97	142	258,54	378,67
Brejo da Madre de Deus	129	184	271,60	380,85
Cachoeirinha	98	61	505,42	311,46
Camocim de São Félix	48	96	270,70	534,73
Caruaru	2.717	3.711	809,88	1.082,47
Cupira	127	141	535,98	592,46

Ocorrências de CVP e taxa de criminalidade violenta contra o patrimônio em Pernambuco, segundo regiões de desenvolvimento e municípios - 2013-2014

RD/Município	Ocorrências de CVP		Taxa de CVP ⁽¹⁾	
	2013	2014	2013	2014
Gravatá	549	526	689,27	651,82
Ibirajuba	32	17	423,11	224,48
Jataúba	47	47	290,75	288,56
Lagoa dos Gatos	21	20	135,69	129,63
Panelas	78	57	304,81	222,93
Pesqueira	131	191	203,56	294,30
Poção	10	5	88,80	44,38
Riacho das Almas	56	60	287,70	306,58
Sairé	56	51	527,16	489,49
Sanharó	35	34	145,00	136,36
São Bento do Una	95	134	170,33	236,44
São Caitano	158	156	440,87	432,96
São Joaquim do Monte	69	73	333,62	351,84
Tacaimbó	39	18	308,57	142,66
Agreste Meridional	985	1.179	150,24	178,43
Águas Belas	72	46	175,41	111,09
Angelim	12	20	113,68	187,27
Bom Conselho	15	18	32,22	38,36
Brejão	4	11	45,29	124,63
Buíque	22	17	40,35	30,68
Caetés	8	27	29,27	97,83
Calçado	23	27	209,85	247,62
Canhotinho	34	24	139,20	98,41
Capoeiras	24	15	122,42	76,50
Correntes	12	9	68,45	51,22
Garanhuns	362	427	272,18	318,04
Iati	14	19	75,91	102,69
Itaíba	9	7	34,47	26,86
Jucati	13	18	119,43	163,90
Jupi	43	51	304,10	356,87
Jurema	23	16	156,23	108,10
Lagoa do Ouro	3	0	24,04	0
Lajedo	225	346	592,14	899,00
Palmeirina	7	5	89,38	64,83
Paranatama	14	10	125,01	88,75
Pedra	7	16	33,08	75,35
Saloá	9	8	58,58	51,98
São João	12	20	55,09	91,12

Ocorrências de CVP e taxa de criminalidade violenta contra o patrimônio em Pernambuco, segundo regiões de desenvolvimento e municípios - 2013-2014

RD/Município	Ocorrências de CVP		Taxa de CVP ⁽¹⁾	
	2013	2014	2013	2014
Terezinha	4	3	58,22	43,38
Tupanatinga	6	4	23,65	15,53
Venturosa	8	15	47,30	87,13
Agreste Setentrional	2.092	2.874	379,44	512,91
Bom Jardim	35	66	91,94	172,99
Casinhas	19	4	136,46	28,63
Cumarú	18	22	120,30	154,12
Feira Nova	101	114	478,17	535,01
Frei Miguelinho	14	38	95,77	257,56
João Alfredo	12	25	37,60	77,34
Limoeiro	144	235	260,13	425,08
Machados	10	17	66,68	109,70
Orobó	17	35	73,98	152,04
Passira	37	30	129,69	105,33
Salgadinho	1	2	9,97	19,43
Santa Cruz do Capibaribe	1.039	1.236	1.058,15	1.210,17
Santa Maria do Cambucá	20	33	149,00	243,31
São Vicente Ferrer	25	37	144,49	212,57
Surubim	139	251	227,69	405,05
Taquaritinga do Norte	129	235	483,69	860,93
Toritama	255	379	620,12	877,50
Vertente do Lério	4	11	51,84	143,68
Vertentes	73	104	376,99	526,48
Sertão Central	191	179	109,14	101,53
Cedro	9	4	80,62	35,40
Mirandiba	9	6	61,33	40,54
Parnamirim	20	14	97,52	67,94
Salgueiro	111	136	190,68	231,45
São José do Belmonte	13	5	39,50	15,15
Serrita	11	6	59,54	32,39
Terra Nova	13	1	132,18	9,96
Verdejante	5	7	54,17	75,59
Sertão de Itaparica	200	217	142,85	152,74
Belém do São Francisco	43	73	212,40	360,53
Carnaubeira da Penha	1	3	8,19	24,25
Floresta	96	89	312,05	284,45

Ocorrências de CVP e taxa de criminalidade violenta contra o patrimônio em Pernambuco, segundo regiões de desenvolvimento e municípios - 2013-2014

RD/Município	Ocorrências de CVP		Taxa de CVP ⁽¹⁾	
	2013	2014	2013	2014
Itacuruba	0	4	0	85,51
Jatobá	24	9	168,60	62,84
Petrolândia	25	31	73,17	89,17
Tacaratu	11	8	46,26	32,79
Sertão do Araripe	364	418	114,71	130,32
Araripina	203	223	255,81	278,57
Bodocó	12	14	33,10	38,22
Exu	8	12	25,47	38,30
Granito	4	1	56,40	13,94
Ipubi	14	14	46,98	46,05
Moreilândia	15	4	134,61	35,89
Ouricuri	66	78	98,89	115,41
Santa Cruz	13	35	90,52	239,17
Santa Filomena	3	1	21,90	7,23
Trindade	26	36	94,61	128,73
Sertão do São Francisco	1.040	1.708	222,64	356,73
Afrânio	5	5	27,15	26,72
Cabrobó	48	75	149,04	229,54
Dormentes	7	4	39,49	22,21
Lagoa Grande	16	20	66,99	82,31
Orocó	8	16	57,34	112,44
Petrolina	916	1.537	285,64	465,27
Santa Maria da Boa Vista	40	51	99,37	125,85
Sertão do Moxotó	223	270	100,08	119,38
Arcoverde	105	163	146,79	225,25
Betânia	4	3	32,74	24,41
Custódia	30	30	84,07	82,94
Ibimirim	24	19	86,41	67,71
Inajá	12	4	56,58	18,19
Manari	13	5	64,85	24,13
Sertânia	35	46	101,89	133,07
Sertão do Pajeú	213	264	66,55	82,00
Afogados da Ingazeira	25	26	69,93	72,26
Brejinho	0	6	0	81,98
Calumbi	2	0	37,79	0

Ocorrências de CVP e taxa de criminalidade violenta contra o patrimônio em Pernambuco, segundo regiões de desenvolvimento e municípios - 2013-2014

RD/Município	Ocorrências de CVP		Taxa de CVP ⁽¹⁾	
	2013	2014	2013	2014
Carnaíba	5	4	26,52	21,11
Flores	7	13	31,00	57,21
Igaraci	3	6	25,28	50,43
Ingazeira	3	0	67,02	0
Itapetim	2	3	14,67	22,14
Quixaba	5	0	74,63	0
Santa Cruz da Baixa Verde	0	5	0	41,22
Santa Terezinha	3	5	26,75	44,27
São José do Egito	35	30	107,48	91,41
Serra Talhada	92	137	112,40	165,53
Solidão	0	0	0	0
Tabira	20	18	73,63	65,65
Triunfo	7	2	46,76	13,37
Tuparetama	4	9	50,18	112,67
Pernambuco⁽²⁾	52.595	64.334	579,01	700,37

Fonte: SDS - Infopol. Elaboração: Agência CONDEPE/FIDEM. (1) Em 100 mil habitantes. (2) Inclusive o CVP ocorrido em município não informado.

VI – PERCENTAGEM DE OCORRÊNCIAS DE CVP, SEGUNDO AS REGIÕES DE DESENVOLVIMENTO – 2013-2014

PERNAMBUCO - 2013

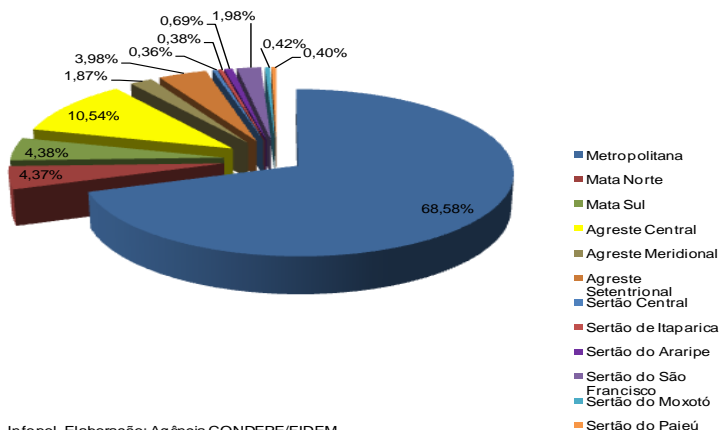

Fonte: SDS - Infopol. Elaboração: Agência CONDEPE/FIDEM.
Nota: O CVP ocorrido em município não informado foi incluído no total de Pernambuco.

PERNAMBUCO - 2014

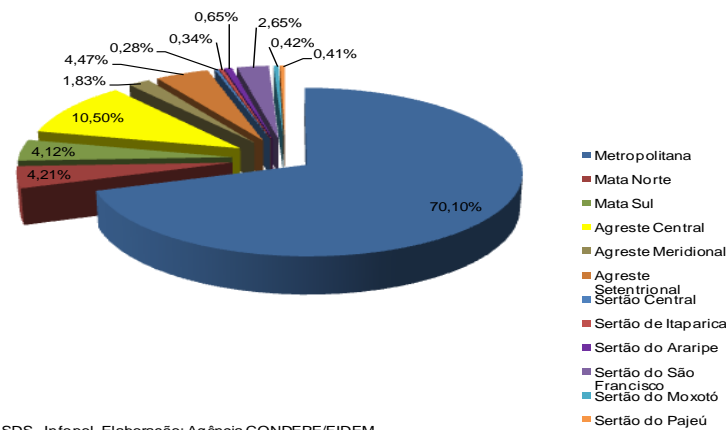

Fonte: SDS - Infopol. Elaboração: Agência CONDEPE/FIDEM.
Nota: O CVP ocorrido em município não informado foi incluído no total de Pernambuco.

VII – PERCENTAGEM DE OCORRÊNCIAS DE CVP, SEGUNDO MUNICÍPIOS DA RD METROPOLITANA – 2013-2014

RD METROPOLITANA - 2013

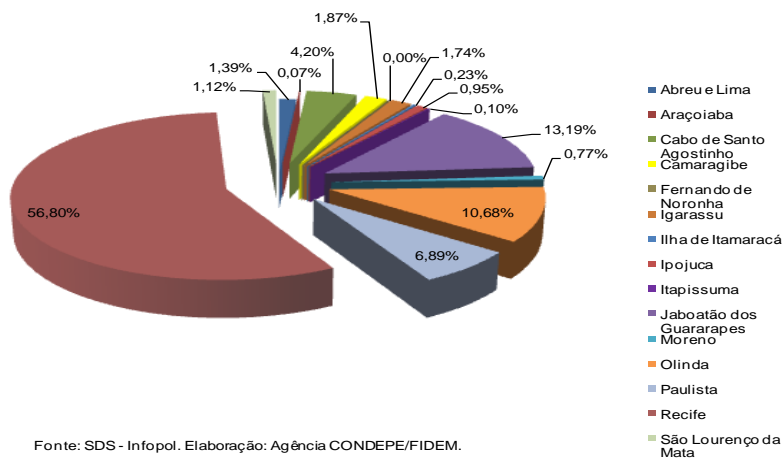

Fonte: SDS - Infopol. Elaboração: Agência CONDEPE/FIDEM.

RD METROPOLITANA - 2014

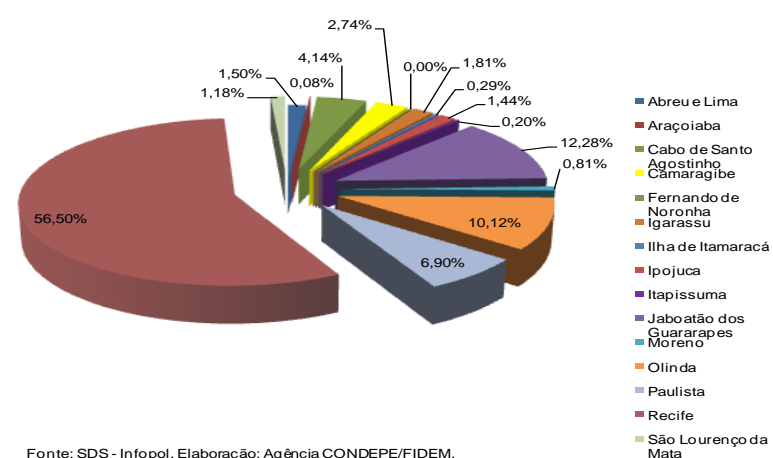

Fonte: SDS - Infopol. Elaboração: Agência CONDEPE/FIDEM.

VIII - TAXA ANUAL DE CVP, SEGUNDO AS REGIÕES DE DESENVOLVIMENTO-2013-2014

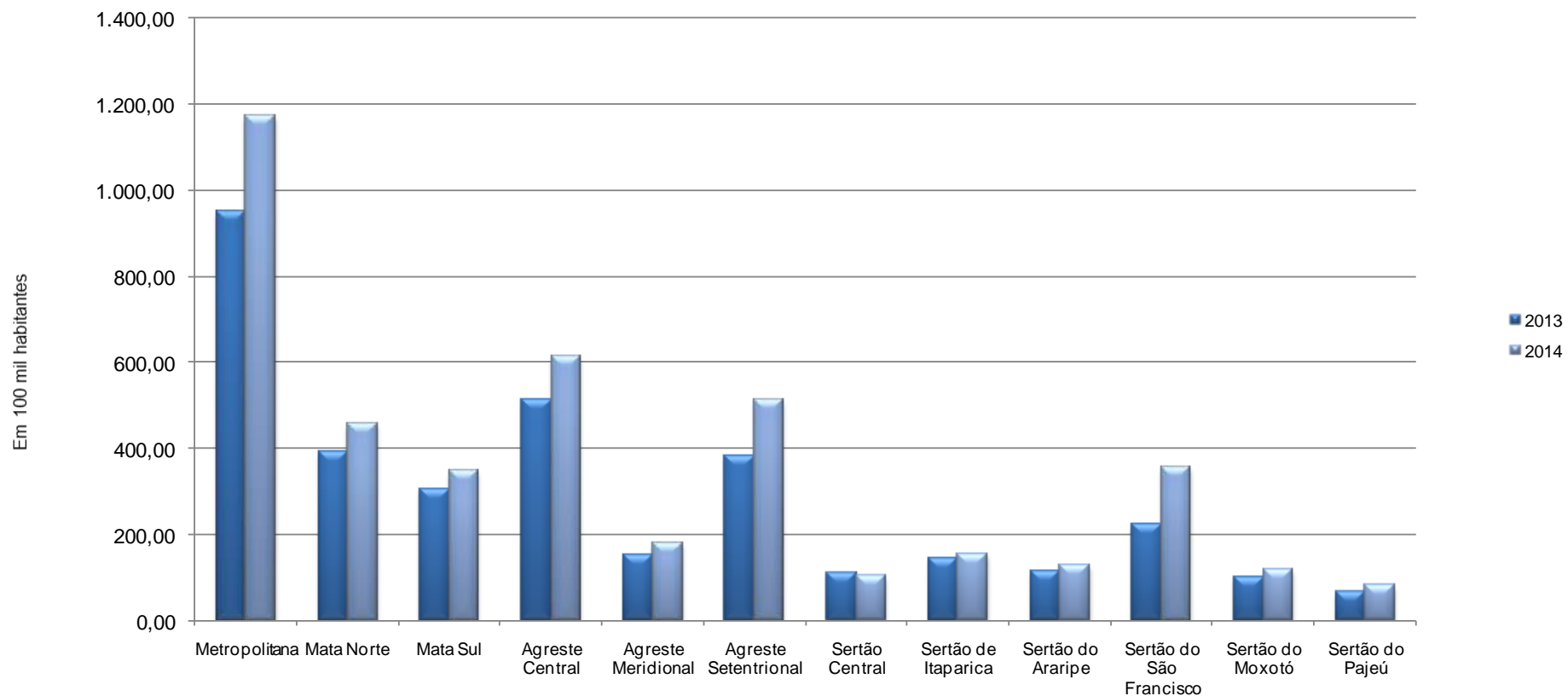

Fonte: SDS - Infopol. Elaboração: Agência CONDEPE/FIDEM.

Nota: Foram adotadas projeções de população obtidas por interpolação dos dados dos Censos Demográficos de 2000 e 2010, do IBGE, para o cálculo da taxa anual de CVP.

IX - TAXA ANUAL DE CVP, SEGUNDO OS MUNICÍPIOS DA RD METROPOLITANA - 2013-2014

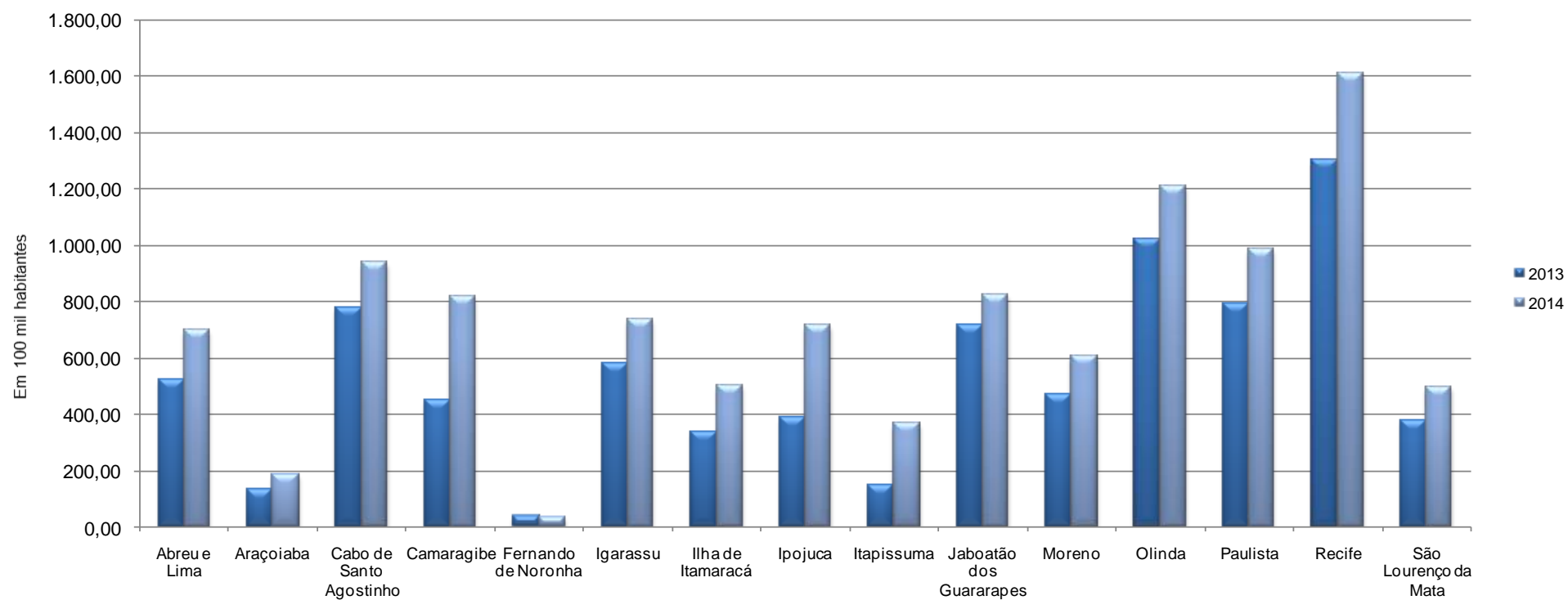

Fonte: SDS - Infopol. Elaboração: Agência CONDEPE/FIDEM.

Nota: Foram adotadas projeções de população obtidas por interpolação dos dados dos Censos Demográficos de 2000 e 2010, do IBGE, para o cálculo da taxa anual de CVP.

TABELA 1.2

Ocorrências de crime violento contra o patrimônio em Pernambuco, por categoria de crime, segundo regiões de desenvolvimento e municípios - 2013

RD/Município	2013									
	Total CVP	Categoria de Crime								
		Roubo a Transeunte	Roubo de Veículo	Roubo em Estabelecimento Comercial ou de Serviços	Roubo em Transporte Coletivo	Roubo em Residência	Roubo de Carga	Roubo/Extorsão com Restrição da Liberdade da Vítima	Roubo a Instituição Financeira e de Transporte de Valores	Outros CVP
Metropolitana	36.070	23.878	4.280	2.268	1.335	531	132	60	45	3.541
Abreu e Lima	503	282	97	48	10	13	0	0	0	53
Araçoiaba	25	11	10	2	1	1	0	0	0	0
Cabo de Santo Agostinho	1.516	900	153	108	92	49	10	5	1	198
Camaragibe	674	460	57	44	27	9	0	2	2	73
Fernando de Noronha	1	1	0	0	0	0	0	0	0	0
Igarassu	627	352	131	50	5	13	3	3	4	66
Ilha de Itamaracá	83	58	3	7	0	7	0	0	0	8
Ipojuca	341	138	50	51	7	14	2	1	2	76
Itapissuma	37	15	11	4	0	2	0	0	0	5
Jaboatão dos Guararapes	4.757	2.705	537	423	412	73	19	7	5	576
Moreno	277	104	80	20	16	10	21	4	1	21
Olinda	3.852	2.713	348	222	123	53	3	9	6	375
Paulista	2.484	1.588	396	143	54	46	6	2	4	245
Recife	20.489	14.301	2.351	1.106	584	231	61	26	18	1.811
São Lourenço da Mata	404	250	56	40	4	10	7	1	2	34
Mata Norte	2.299	1.248	464	198	52	63	4	8	19	243
Aliança	73	47	12	7	1	2	0	0	0	4
Buenos Aires	27	14	6	3	0	1	0	0	0	3
Camutanga	11	3	3	1	0	0	0	0	0	4
Carpina	363	228	62	27	4	6	1	1	3	31
Chã de Alegria	69	38	19	6	5	0	0	0	0	1
Condado	129	53	28	10	4	7	0	2	4	21
Ferreiros	18	4	2	2	0	1	0	0	1	8
Glória do Goitá	155	81	41	11	6	7	0	0	2	7
Goiana	388	207	72	43	5	14	2	3	0	42
Itambé	89	39	15	12	1	1	0	0	0	21
Itaquitinga	29	13	10	2	0	2	0	0	0	2
Lagoa de Itaenga	207	99	41	19	10	3	0	1	0	34
Lagoa do Carro	77	45	14	3	7	2	0	0	4	2

Ocorrências de crime violento contra o patrimônio em Pernambuco, por categoria de crime, segundo regiões de desenvolvimento e municípios - 2013

RD/Município	2013									
	Total CVP	Categoria de Crime								
		Roubo a Transeunte	Roubo de Veículo	Roubo em Estabeleci- mento Comercial ou de Serviços	Roubo em Transporte Coletivo	Roubo em Residência	Roubo de Carga	Roubo/Extor- são com Restrição da Liberdade da Vítima	Roubo a Instituição Financeira e de Transporte de Valores	Outros CVP
Macaparana	40	28	7	1	0	4	0	0	0	0
Nazaré da Mata	95	52	11	10	1	2	1	1	2	15
Paudalho	271	144	79	10	5	6	0	0	0	27
Timbaúba	132	81	19	19	1	1	0	0	2	9
Tracunhaém	28	14	7	1	1	1	0	0	1	3
Vicência	98	58	16	11	1	3	0	0	0	9
Mata Sul	2.304	1.001	423	246	83	105	48	18	14	366
Água Preta	36	11	3	6	4	4	0	0	0	8
Amaraji	26	6	7	3	3	2	0	0	0	5
Barreiros	89	42	5	7	0	6	0	1	2	26
Belém de Maria	24	8	7	2	1	1	1	0	0	4
Catende	72	22	12	21	3	4	1	0	0	9
Chã Grande	30	13	4	5	0	4	0	0	0	4
Cortês	26	13	5	3	1	0	0	1	1	2
Escada	351	155	94	36	8	6	12	0	2	38
Gameleira	83	35	5	6	18	3	1	1	1	13
Jaqueira	14	6	0	3	0	1	0	0	0	4
Joaquim Nabuco	25	8	4	3	1	1	2	0	0	6
Maraial	11	6	1	2	0	0	0	0	0	2
Palmares	118	60	13	9	3	1	5	1	0	26
Pombos	116	60	26	10	3	7	1	1	2	6
Primavera	19	6	6	2	0	1	0	0	0	4
Quipapá	46	15	20	1	2	0	0	2	0	6
Ribeirão	164	65	27	18	16	2	9	1	1	25
Rio Formoso	61	21	11	9	1	2	1	1	0	15
São Benedito do Sul	8	2	0	2	0	1	1	0	1	1
São José da Coroa Grande	91	34	10	14	0	19	0	2	2	10
Sirinhaém	112	52	18	18	3	7	0	0	1	13
Tamandaré	120	46	11	19	0	22	0	1	0	21
Vitória de Santo Antão	602	299	122	45	16	11	5	6	1	97
Xexéu	60	16	12	2	0	0	9	0	0	21

Ocorrências de crime violento contra o patrimônio em Pernambuco, por categoria de crime, segundo regiões de desenvolvimento e municípios - 2013

RD/Município	2013									
	Total CVP	Categoria de Crime								
		Roubo a Transeunte	Roubo de Veículo	Roubo em Estabelecimento Comercial ou de Serviços	Roubo em Transporte Coletivo	Roubo em Residência	Roubo de Carga	Roubo/Extorsão com Restrição da Liberdade da Vítima	Roubo a Instituição Financeira e de Transporte de Valores	Outros CVP
Agreste Central	5.545	2.647	1.087	491	50	233	47	21	16	953
Agrestina	219	98	56	7	4	10	3	4	0	37
Alagoinha	4	3	0	0	0	1	0	0	0	0
Altinho	115	36	33	8	0	5	0	1	0	32
Barra de Guabiraba	21	6	6	5	0	1	0	0	0	3
Belo Jardim	213	121	23	24	3	16	2	0	0	24
Bezerros	381	126	87	55	7	9	11	2	3	81
Bonito	97	43	18	14	0	4	0	0	0	18
Brejo da Madre de Deus	129	62	21	21	0	10	0	0	0	15
Cachoeirinha	98	40	17	15	1	5	3	1	0	16
Camocim de São Félix	48	13	16	1	0	4	0	0	0	14
Caruaru	2.717	1.427	551	133	14	92	9	4	8	479
Cupira	127	42	24	24	1	7	0	0	1	28
Gravatá	549	284	88	95	6	19	6	4	3	44
Ibirajuba	32	13	6	10	0	0	1	0	0	2
Jataúba	47	18	10	7	1	6	0	0	0	5
Lagoa dos Gatos	21	7	2	6	0	3	0	0	0	3
Panelas	78	32	17	6	0	3	0	2	0	18
Pesqueira	131	74	9	13	2	2	4	0	0	27
Poção	10	3	2	3	0	0	0	0	0	2
Riacho das Almas	56	15	12	3	0	12	0	1	0	13
Sairé	56	9	14	6	2	4	1	0	0	20
Sanharó	35	12	7	4	2	0	0	0	1	9
São Bento do Una	95	47	20	4	2	4	1	0	0	17
São Caetano	158	80	36	7	3	10	4	1	0	17
São Joaquim do Monte	69	22	8	12	1	4	0	0	0	22
Tacaimbó	39	14	4	8	1	2	2	1	0	7
Agreste Meridional	985	436	194	105	14	69	12	7	0	148
Águas Belas	72	14	21	5	1	8	4	0	0	19
Angelim	12	2	1	1	0	4	0	2	0	2
Bom Conselho	15	5	2	2	0	1	0	0	0	5

Ocorrências de crime violento contra o patrimônio em Pernambuco, por categoria de crime, segundo regiões de desenvolvimento e municípios - 2013

RD/Município	2013									
	Total CVP	Categoria de Crime								
		Roubo a Transeunte	Roubo de Veículo	Roubo em Estabelecimento Comercial ou de Serviços	Roubo em Transporte Coletivo	Roubo em Residência	Roubo de Carga	Roubo/Extorsão com Restrição da Liberdade da Vítima	Roubo a Instituição Financeira e de Transporte de Valores	Outros CVP
Brejão	4	2	1	0	0	0	0	0	0	1
Buíque	22	9	4	1	0	2	0	0	0	6
Caetés	8	5	1	0	0	1	0	0	0	1
Calçado	23	14	6	2	0	0	0	0	0	1
Canhotinho	34	13	8	9	0	0	0	0	0	4
Capoeiras	24	6	6	2	2	5	0	0	0	3
Correntes	12	2	4	1	0	4	0	0	0	1
Garanhuns	362	219	54	12	2	17	1	1	0	56
Iati	14	1	4	2	1	0	4	1	0	1
Itaíba	9	3	0	1	0	4	0	1	0	0
Jucati	13	6	4	0	0	1	0	0	0	2
Jupi	43	11	12	9	0	6	0	0	0	5
Jurema	23	6	5	5	1	0	0	0	0	6
Lagoa do Ouro	3	1	0	1	0	0	0	0	0	1
Lajedo	225	100	44	42	4	10	2	0	0	23
Palmeirina	7	5	0	0	0	0	0	1	0	1
Paranatama	14	2	3	5	1	1	0	1	0	1
Pedra	7	0	2	3	0	0	1	0	0	1
Saloá	9	1	4	2	1	0	0	0	0	1
São João	12	2	5	0	1	2	0	0	0	2
Terezinha	4	0	1	0	0	1	0	0	0	2
Tupanatinga	6	2	1	0	0	1	0	0	0	2
Venturosa	8	5	1	0	0	1	0	0	0	1
Agreste Setentrional	2.092	882	474	232	11	180	0	7	4	302
Bom Jardim	35	19	1	5	1	2	0	0	0	7
Casinhas	19	3	5	2	0	1	0	1	0	7
Cumarú	18	6	2	3	0	4	0	1	1	1
Feira Nova	101	72	17	3	1	4	0	0	0	4
Frei Miguelinho	14	4	1	3	1	3	0	0	0	2
João Alfredo	12	4	4	2	0	1	0	0	0	1
Limoeiro	144	91	20	10	1	4	0	0	0	18

Ocorrências de crime violento contra o patrimônio em Pernambuco, por categoria de crime, segundo regiões de desenvolvimento e municípios - 2013

RD/Município	2013									
	Total CVP	Categoria de Crime								
		Roubo a Transeunte	Roubo de Veículo	Roubo em Estabelecimento Comercial ou de Serviços	Roubo em Transporte Coletivo	Roubo em Residência	Roubo de Carga	Roubo/Extorsão com Restrição da Liberdade da Vítima	Roubo a Instituição Financeira e de Transporte de Valores	Outros CVP
Machados	10	5	1	2	0	1	0	0	0	1
Orobó	17	9	1	4	0	2	0	0	0	1
Passira	37	16	10	2	1	3	0	0	0	5
Salgadinho	1	1	0	0	0	0	0	0	0	0
Santa Cruz do Capibaribe	1.039	325	295	112	3	110	0	3	1	190
Santa Maria do Cambucá	20	5	4	6	0	2	0	0	0	3
São Vicente Ferrer	25	16	5	0	0	1	0	0	1	2
Surubim	139	83	14	15	0	7	0	1	0	19
Taquaritinga do Norte	129	56	31	17	1	9	0	1	0	14
Toritama	255	136	54	31	1	16	0	0	1	16
Vertente do Lério	4	0	0	1	0	3	0	0	0	0
Vertentes	73	31	9	14	1	7	0	0	0	11
Sertão Central	191	79	9	37	0	19	0	7	0	40
Cedro	9	3	0	3	0	3	0	0	0	0
Mirandiba	9	3	0	2	0	0	0	2	0	2
Parnamirim	20	7	2	4	0	0	0	1	0	6
Salgueiro	111	54	3	21	0	8	0	1	0	24
São José do Belmonte	13	8	1	1	0	0	0	1	0	2
Serrita	11	2	0	1	0	6	0	0	0	2
Terra Nova	13	1	2	3	0	2	0	2	0	3
Verdejante	5	1	1	2	0	0	0	0	0	1
Sertão de Itaparica	200	109	11	14	6	2	3	0	0	55
Belém do São Francisco	43	23	2	4	3	1	2	0	0	8
Carnaubeira da Penha	1	1	0	0	0	0	0	0	0	0
Floresta	96	56	2	3	0	0	0	0	0	35
Itacuruba	0	0	0	0	0	0	0	0	0	0
Jatobá	24	9	5	3	3	0	0	0	0	4
Petrolândia	25	15	0	3	0	1	1	0	0	5
Tacaratu	11	5	2	1	0	0	0	0	0	3

Ocorrências de crime violento contra o patrimônio em Pernambuco, por categoria de crime, segundo regiões de desenvolvimento e municípios - 2013

RD/Município	2013									
	Total CVP	Categoria de Crime								
		Roubo a Transeunte	Roubo de Veículo	Roubo em Estabelecimento Comercial ou de Serviços	Roubo em Transporte Coletivo	Roubo em Residência	Roubo de Carga	Roubo/Extorsão com Restrição da Liberdade da Vítima	Roubo a Instituição Financeira e de Transporte de Valores	Outros CVP
Sertão do Araripe	364	200	41	49	0	24	0	4	1	45
Araripina	203	131	20	19	0	10	0	2	0	21
Bodocó	12	5	0	6	0	0	0	0	0	1
Exu	8	2	1	3	0	1	0	0	0	1
Granito	4	0	1	2	0	1	0	0	0	0
Ipubi	14	2	0	7	0	2	0	1	0	2
Moreilândia	15	7	4	1	0	2	0	0	0	1
Ouricuri	66	38	9	6	0	3	0	0	1	9
Santa Cruz	13	3	5	0	0	3	0	0	0	2
Santa Filomena	3	1	1	0	0	1	0	0	0	0
Trindade	26	11	0	5	0	1	0	1	0	8
Sertão do São Francisco	1.040	587	104	115	3	32	1	13	4	181
Afrânio	5	0	1	0	0	2	0	0	0	2
Cabrobó	48	18	2	6	1	2	0	2	0	17
Dormentes	7	0	4	0	0	0	0	0	0	3
Lagoa Grande	16	8	0	3	0	0	0	0	1	4
Orocó	8	3	0	4	0	0	0	0	0	1
Petrolina	916	549	97	97	1	25	1	9	3	134
Santa Maria da Boa Vista	40	9	0	5	1	3	0	2	0	20
Sertão do Moxotó	223	98	30	40	0	4	9	2	4	36
Arcoverde	105	60	10	21	0	0	0	0	0	14
Betânia	4	2	2	0	0	0	0	0	0	0
Custódia	30	9	3	10	0	1	5	0	0	2
Ibimirim	24	14	2	3	0	1	1	1	0	2
Inajá	12	2	3	0	0	2	0	0	1	4
Manari	13	3	3	2	0	0	0	0	3	2
Sertânia	35	8	7	4	0	0	3	1	0	12
Sertão do Pajeú	213	96	16	52	1	11	1	2	8	26
Afogados da Ingazeira	25	15	1	5	0	2	0	0	0	2

Ocorrências de crime violento contra o patrimônio em Pernambuco, por categoria de crime, segundo regiões de desenvolvimento e municípios - 2013

RD/Município	2013									
	Total CVP	Categoria de Crime								
		Roubo a Transeunte	Roubo de Veículo	Roubo em Estabelecimento Comercial ou de Serviços	Roubo em Transporte Coletivo	Roubo em Residência	Roubo de Carga	Roubo/Extorsão com Restrição da Liberdade da Vítima	Roubo a Instituição Financeira e de Transporte de Valores	Outros CVP
Brejinho	0	0	0	0	0	0	0	0	0	0
Calumbi	2	0	0	0	0	1	0	0	1	0
Carnaíba	5	2	0	3	0	0	0	0	0	0
Flores	7	4	0	2	1	0	0	0	0	0
Igaraci	3	0	1	2	0	0	0	0	0	0
Ingazeira	3	1	1	1	0	0	0	0	0	0
Itapetim	2	1	0	1	0	0	0	0	0	0
Quixaba	5	2	1	1	0	0	0	0	1	0
Santa Cruz da Baixa Verde	0	0	0	0	0	0	0	0	0	0
Santa Terezinha	3	0	0	0	0	3	0	0	0	0
São José do Egito	35	7	3	20	0	2	0	0	0	3
Serra Talhada	92	54	5	10	0	2	1	2	3	15
Solidão	0	0	0	0	0	0	0	0	0	0
Tabira	20	8	3	4	0	1	0	0	1	3
Triunfo	7	2	1	0	0	0	0	0	1	3
Tuparetama	4	0	0	3	0	0	0	0	1	0
Pernambuco⁽¹⁾	52.595	31.900	7.133	3.977	1.580	1.337	258	151	115	6.144

Fonte: SDS - Infopol. Elaboração: Agência CONDEPE/FIDEM. (1) Inclusive o CVP ocorrido em município não informado.

TABELA 1.3

Ocorrências de crime violento contra o patrimônio em Pernambuco, por categoria de crime, segundo regiões de desenvolvimento e municípios - 2014

RD/Município	2014									
	Total CVP	Categoria de Crime								
		Roubo a Transeunte	Roubo de Veículo	Roubo em Estabelecimento Comercial ou de Serviços	Roubo em Transporte Coletivo	Roubo em Residência	Roubo de Carga	Roubo/Extorsão com Restrição da Liberdade da Vítima	Roubo a Instituição Financeira e de Transporte de Valores	Outros CVP
Metropolitana	45.095	31.921	4.252	2.484	1.573	571	132	39	45	4.078
Abreu e Lima	677	395	100	85	15	14	3	0	1	64
Araçoiaba	36	14	9	1	1	2	1	0	0	8
Cabo de Santo Agostinho	1.868	1.103	126	135	190	35	10	2	1	266
Camaragibe	1.237	883	75	67	15	20	2	1	0	174
Fernando de Noronha	1	1	0	0	0	0	0	0	0	0
Igarassu	814	494	134	50	10	24	3	0	2	97
Ilha de Itamaracá	129	77	2	14	2	11	0	1	0	22
Ipojuca	648	278	55	68	39	22	1	1	1	183
Itapissuma	92	36	10	11	3	3	0	0	1	28
Jaboatão dos Guararapes	5.539	3.482	611	386	348	105	20	9	7	571
Moreno	364	181	63	47	28	5	4	4	2	30
Olinda	4.565	3.475	330	205	97	75	5	1	4	373
Paulista	3.113	2.147	422	145	56	36	9	0	3	295
Recife	25.478	19.015	2.256	1.244	751	213	71	18	23	1.887
São Lourenço da Mata	534	340	59	26	18	6	3	2	0	80
Mata Norte	2.710	1.344	569	227	32	95	3	6	7	427
Aliança	84	42	24	4	0	5	1	1	0	7
Buenos Aires	12	5	3	2	0	0	0	0	0	2
Camutanga	17	6	2	5	0	0	0	0	2	2
Carpina	492	290	85	22	3	9	0	1	0	82
Chã de Alegria	53	24	12	7	3	3	0	0	0	4
Condado	171	80	35	7	6	3	0	0	1	39
Ferreiros	27	12	9	2	1	1	0	0	0	2
Glória do Goitá	168	85	42	16	4	2	1	0	0	18
Goiana	470	216	88	44	0	18	1	0	2	101
Itambé	173	67	53	9	0	2	0	0	0	42
Itaquitinga	43	17	8	5	1	8	0	1	0	3
Lagoa de Itaenga	195	89	54	12	6	5	0	0	0	29
Lagoa do Carro	79	35	9	8	4	6	0	2	0	15

Ocorrências de crime violento contra o patrimônio em Pernambuco, por categoria de crime, segundo regiões de desenvolvimento e municípios - 2014

RD/Município	2014									
	Total CVP	Categoria de Crime								
		Roubo a Transeunte	Roubo de Veículo	Roubo em Estabelecimento Comercial ou de Serviços	Roubo em Transporte Coletivo	Roubo em Residência	Roubo de Carga	Roubo/Extorsão com Restrição da Liberdade da Vítima	Roubo a Instituição Financeira e de Transporte de Valores	Outros CVP
Macaparana	80	30	25	19	0	4	0	0	1	1
Nazaré da Mata	59	32	7	11	0	3	0	0	0	6
Paudalho	271	138	46	24	4	9	0	0	0	50
Timbaúba	143	82	33	10	0	5	0	1	1	11
Tracunhaém	61	30	14	5	0	7	0	0	0	5
Vicência	112	64	20	15	0	5	0	0	0	8
Mata Sul	2.653	1.308	464	176	69	118	41	15	10	452
Água Preta	48	25	9	2	0	4	0	1	0	7
Amaraji	40	15	9	2	0	2	0	1	0	11
Barreiros	132	73	14	16	4	5	1	3	3	13
Belém de Maria	29	9	8	1	2	3	0	0	0	6
Catende	98	52	15	11	2	3	1	1	1	12
Chã Grande	32	8	10	1	0	7	0	0	0	6
Cortês	33	11	13	3	0	0	2	0	0	4
Escada	318	174	87	11	6	3	6	1	0	30
Gameleira	69	38	7	6	3	4	1	1	2	7
Jaqueira	7	6	0	0	0	0	0	0	0	1
Joaquim Nabuco	23	8	4	2	0	1	1	0	0	7
Maraial	6	3	0	0	0	1	0	1	1	0
Palmares	162	96	9	7	1	3	6	0	3	37
Pombos	160	69	36	13	3	5	4	1	0	29
Primavera	22	6	3	4	0	1	2	0	0	6
Quipapá	38	18	11	0	2	0	0	0	0	7
Ribeirão	138	65	33	7	4	4	4	0	0	21
Rio Formoso	55	15	11	3	1	4	0	0	0	21
São Benedito do Sul	5	0	1	0	1	0	0	1	0	2
São José da Coroa Grande	91	42	17	8	2	6	0	0	0	16
Sirinhaém	85	30	14	13	0	7	0	0	0	21
Tamandaré	130	50	9	9	0	37	0	2	0	23
Vitória de Santo Antão	855	476	130	54	36	18	2	2	0	137
Xexéu	77	19	14	3	2	0	11	0	0	28

Ocorrências de crime violento contra o patrimônio em Pernambuco, por categoria de crime, segundo regiões de desenvolvimento e municípios - 2014

RD/Município	2014									
	Total CVP	Categoria de Crime								
		Roubo a Transeunte	Roubo de Veículo	Roubo em Estabelecimento Comercial ou de Serviços	Roubo em Transporte Coletivo	Roubo em Residência	Roubo de Carga	Roubo/Extorsão com Restrição da Liberdade da Vítima	Roubo a Instituição Financeira e de Transporte de Valores	Outros CVP
Agreste Central	6.757	3.653	1.365	424	40	227	46	16	11	975
Agrestina	211	77	69	19	2	9	1	1	1	32
Alagoinha	15	8	3	3	0	0	0	0	0	1
Altinho	86	52	12	9	1	7	0	0	0	5
Barra de Guabiraba	48	27	12	3	0	2	1	0	0	3
Belo Jardim	229	132	29	34	1	9	1	0	0	23
Bezerros	444	149	171	27	7	9	17	1	2	61
Bonito	142	66	35	8	1	8	0	0	0	24
Brejo da Madre de Deus	184	88	59	21	0	14	0	0	0	2
Cachoeirinha	61	22	20	2	0	3	3	1	1	9
Camocim de São Félix	96	26	36	10	1	4	0	1	0	18
Caruaru	3.711	2.236	631	159	17	75	10	7	2	574
Cupira	141	66	20	26	1	7	0	0	1	20
Gravatá	526	337	80	34	5	16	5	0	1	48
Ibirajuba	17	8	3	3	0	1	0	0	0	2
Jataúba	47	17	13	6	0	4	0	0	0	7
Lagoa dos Gatos	20	9	5	2	0	1	0	0	1	2
Panelas	57	28	14	2	0	1	1	1	0	10
Pesqueira	191	118	14	16	1	8	2	2	1	29
Poção	5	1	1	1	0	1	0	0	0	1
Riacho das Almas	60	21	15	9	0	6	0	0	0	9
Sairé	51	14	21	4	0	4	0	0	0	8
Sanharó	34	7	6	4	0	4	2	1	0	10
São Bento do Una	134	48	38	7	1	9	0	0	0	31
São Caetano	156	79	35	9	1	12	3	0	1	16
São Joaquim do Monte	73	13	14	5	1	12	0	1	0	27
Tacaimbó	18	4	9	1	0	1	0	0	0	3
Agreste Meridional	1.179	497	255	116	15	49	31	6	5	205
Águas Belas	46	12	15	0	0	1	5	1	0	12
Angelim	20	4	13	0	1	1	0	0	0	1
Bom Conselho	18	6	7	2	0	0	1	0	0	2

Ocorrências de crime violento contra o patrimônio em Pernambuco, por categoria de crime, segundo regiões de desenvolvimento e municípios - 2014

RD/Município	2014									
	Total CVP	Categoria de Crime								
		Roubo a Transeunte	Roubo de Veículo	Roubo em Estabelecimento Comercial ou de Serviços	Roubo em Transporte Coletivo	Roubo em Residência	Roubo de Carga	Roubo/Extorsão com Restrição da Liberdade da Vítima	Roubo a Instituição Financeira e de Transporte de Valores	Outros CVP
Brejão	11	2	5	0	1	0	0	0	0	3
Buíque	17	5	2	3	1	2	0	0	0	4
Caetés	27	11	6	4	0	2	1	1	1	1
Calçado	27	9	9	5	1	3	0	0	0	0
Canhotinho	24	9	6	1	0	2	0	0	0	6
Capoeiras	15	4	6	3	1	1	0	0	0	0
Correntes	9	1	4	3	0	1	0	0	0	0
Garanhuns	427	258	65	27	2	13	6	3	0	53
Iati	19	2	5	1	0	2	9	0	0	0
Itaíba	7	2	2	2	0	0	0	0	0	1
Jucati	18	7	3	2	0	1	0	0	0	5
Jupi	51	14	20	7	0	3	0	0	0	7
Jurema	16	3	7	1	0	2	0	0	0	3
Lagoa do Ouro	0	0	0	0	0	0	0	0	0	0
Lajedo	346	116	65	47	7	9	4	0	1	97
Palmeirina	5	1	1	1	0	1	0	0	0	1
Paranatama	10	0	2	2	0	1	2	1	1	1
Pedra	16	10	1	2	1	0	0	0	0	2
Saloá	8	3	3	0	0	0	1	0	1	0
São João	20	5	6	2	0	4	0	0	0	3
Terezinha	3	2	0	0	0	0	1	0	0	0
Tupanatinga	4	1	0	1	0	0	0	0	0	2
Venturosa	15	10	2	0	0	0	1	0	1	1
Agreste Setentrional	2.874	1.422	709	304	11	163	3	2	9	251
Bom Jardim	66	26	12	4	1	5	0	0	0	18
Casinhas	4	0	1	0	0	0	0	0	1	2
Cumarú	22	7	6	4	1	1	0	0	0	3
Feira Nova	114	69	20	4	1	5	1	0	0	14
Frei Miguelinho	38	8	8	9	0	8	0	0	1	4
João Alfredo	25	5	10	6	0	1	0	0	0	3
Limoeiro	235	163	17	9	2	9	1	1	0	33

Ocorrências de crime violento contra o patrimônio em Pernambuco, por categoria de crime, segundo regiões de desenvolvimento e municípios - 2014

RD/Município	2014									
	Total CVP	Categoria de Crime								
		Roubo a Transeunte	Roubo de Veículo	Roubo em Estabelecimento Comercial ou de Serviços	Roubo em Transporte Coletivo	Roubo em Residência	Roubo de Carga	Roubo/Extorsão com Restrição da Liberdade da Vítima	Roubo a Instituição Financeira e de Transporte de Valores	Outros CVP
Machados	17	7	1	5	0	4	0	0	0	0
Orobó	35	18	7	6	0	0	0	0	0	4
Passira	30	13	12	1	0	1	0	0	0	3
Salgadinho	2	1	1	0	0	0	0	0	0	0
Santa Cruz do Capibaribe	1.236	570	383	134	2	74	0	1	1	71
Santa Maria do Cambucá	33	8	11	5	1	2	0	0	1	5
São Vicente Ferrer	37	14	9	6	0	1	0	0	1	6
Surubim	251	153	23	21	1	17	0	0	2	34
Taquaritinga do Norte	235	97	80	25	0	6	1	0	0	26
Toritama	379	226	79	48	1	19	0	0	1	5
Vertente do Lério	11	5	1	1	0	3	0	0	0	1
Vertentes	104	32	28	16	1	7	0	0	1	19
Sertão Central	179	92	13	19	0	15	7	9	0	24
Cedro	4	0	1	1	0	1	1	0	0	0
Mirandiba	6	1	1	1	0	2	0	0	0	1
Parnamirim	14	5	0	1	0	0	1	5	0	2
Salgueiro	136	80	9	14	0	8	4	2	0	19
São José do Belmonte	5	2	1	1	0	0	1	0	0	0
Serrita	6	1	1	1	0	2	0	0	0	1
Terra Nova	1	0	0	0	0	0	0	0	0	1
Verdejante	7	3	0	0	0	2	0	2	0	0
Sertão de Itaparica	217	144	10	12	8	3	2	2	1	35
Belém do São Francisco	73	54	2	1	6	1	2	0	0	7
Carnaubeira da Penha	3	2	0	0	0	0	0	0	0	1
Floresta	89	68	4	2	1	1	0	0	1	12
Itacuruba	4	1	1	1	0	0	0	1	0	0
Jatobá	9	4	0	2	0	0	0	0	0	3
Petrolândia	31	12	2	5	0	1	0	0	0	11
Tacaratu	8	3	1	1	1	0	0	1	0	1

Ocorrências de crime violento contra o patrimônio em Pernambuco, por categoria de crime, segundo regiões de desenvolvimento e municípios - 2014

RD/Município	2014									
	Total CVP	Categoria de Crime								
		Roubo a Transeunte	Roubo de Veículo	Roubo em Estabelecimento Comercial ou de Serviços	Roubo em Transporte Coletivo	Roubo em Residência	Roubo de Carga	Roubo/Extorsão com Restrição da Liberdade da Vítima	Roubo a Instituição Financeira e de Transporte de Valores	Outros CVP
Sertão do Araripe	418	217	69	56	1	16	4	1	3	51
Araripina	223	149	20	30	0	5	2	0	0	17
Bodocó	14	3	3	3	0	1	0	0	1	3
Exu	12	5	2	1	0	2	1	0	0	1
Granito	1	1	0	0	0	0	0	0	0	0
Ipubi	14	6	3	3	0	0	0	0	0	2
Moreilândia	4	2	1	1	0	0	0	0	0	0
Ouricuri	78	35	6	11	0	5	0	1	2	18
Santa Cruz	35	0	29	0	0	2	0	0	0	4
Santa Filomena	1	0	0	0	0	0	0	0	0	1
Trindade	36	16	5	7	1	1	1	0	0	5
Sertão do São Francisco	1.708	1.145	133	123	11	39	2	13	6	236
Afrânio	5	0	1	0	0	0	0	0	0	4
Cabrobó	75	28	6	15	0	2	1	1	0	22
Dormentes	4	3	1	0	0	0	0	0	0	0
Lagoa Grande	20	9	3	3	0	0	1	0	0	4
Orocó	16	4	2	4	0	0	0	0	0	6
Petrolina	1.537	1.081	120	97	9	33	0	12	5	180
Santa Maria da Boa Vista	51	20	0	4	2	4	0	0	1	20
Sertão do Moxotó	270	131	27	29	1	9	8	1	0	64
Arcoverde	163	98	9	16	0	1	2	0	0	37
Betânia	3	1	1	0	0	1	0	0	0	0
Custódia	30	6	4	7	0	2	2	0	0	9
Ibimirim	19	12	2	1	0	1	0	1	0	2
Inajá	4	2	0	2	0	0	0	0	0	0
Manari	5	1	3	0	0	0	0	0	0	1
Sertânia	46	11	8	3	1	4	4	0	0	15
Sertão do Pajeú	264	133	25	41	0	17	3	3	3	39
Afogados da Ingazeira	26	10	2	5	0	4	0	1	0	4

Ocorrências de crime violento contra o patrimônio em Pernambuco, por categoria de crime, segundo regiões de desenvolvimento e municípios - 2014

RD/Município	2014									
	Total CVP	Categoria de Crime								
		Roubo a Transeunte	Roubo de Veículo	Roubo em Estabelecimento Comercial ou de Serviços	Roubo em Transporte Coletivo	Roubo em Residência	Roubo de Carga	Roubo/Extorsão com Restrição da Liberdade da Vítima	Roubo a Instituição Financeira e de Transporte de Valores	Outros CVP
Brejinho	6	3	0	2	0	0	0	1	0	0
Calumbi	0	0	0	0	0	0	0	0	0	0
Carnaíba	4	1	1	1	0	0	0	0	0	1
Flores	13	6	0	4	0	1	0	0	0	2
Igaraci	6	1	2	0	0	1	1	0	0	1
Ingazeira	0	0	0	0	0	0	0	0	0	0
Itapetim	3	1	1	1	0	0	0	0	0	0
Quixaba	0	0	0	0	0	0	0	0	0	0
Santa Cruz da Baixa Verde	5	2	1	0	0	0	0	0	0	2
Santa Terezinha	5	0	0	1	0	1	0	0	0	3
São José do Egito	30	8	3	7	0	5	0	0	1	6
Serra Talhada	137	85	12	15	0	2	2	1	2	18
Solidão	0	0	0	0	0	0	0	0	0	0
Tabira	18	11	2	3	0	1	0	0	0	1
Triunfo	2	0	0	0	0	2	0	0	0	0
Tuparetama	9	5	1	2	0	0	0	0	0	1
Pernambuco⁽¹⁾	64.334	42.013	7.891	4.011	1.763	1.322	282	113	100	6.839

Fonte: SDS - Infopol. Elaboração: Agência CONDEPE/FIDEM. (1) Inclusive o CVP ocorrido em município não informado.

X – PERCENTAGEM DE OCORRÊNCIAS DE CVP, SEGUNDO A CATEGORIA DE CRIME – 2013-2014

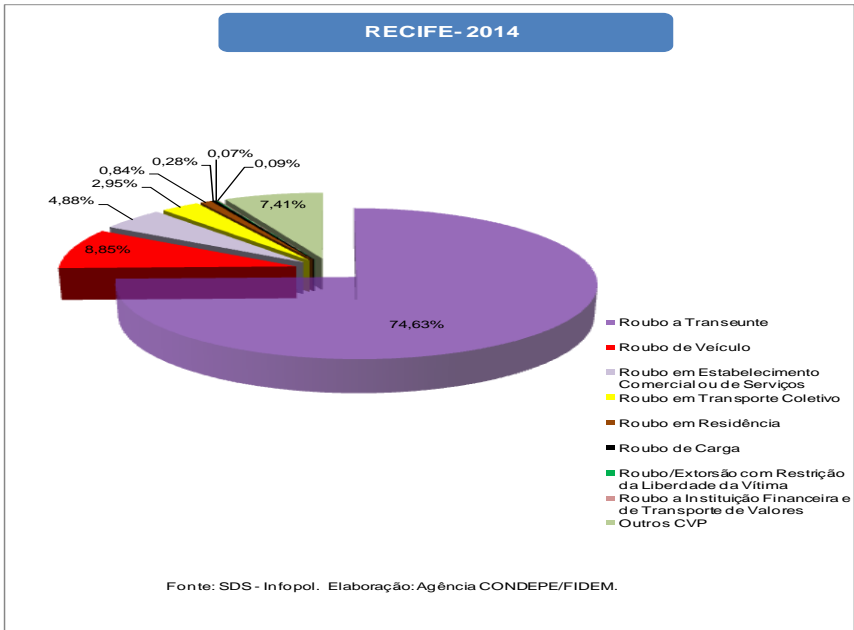
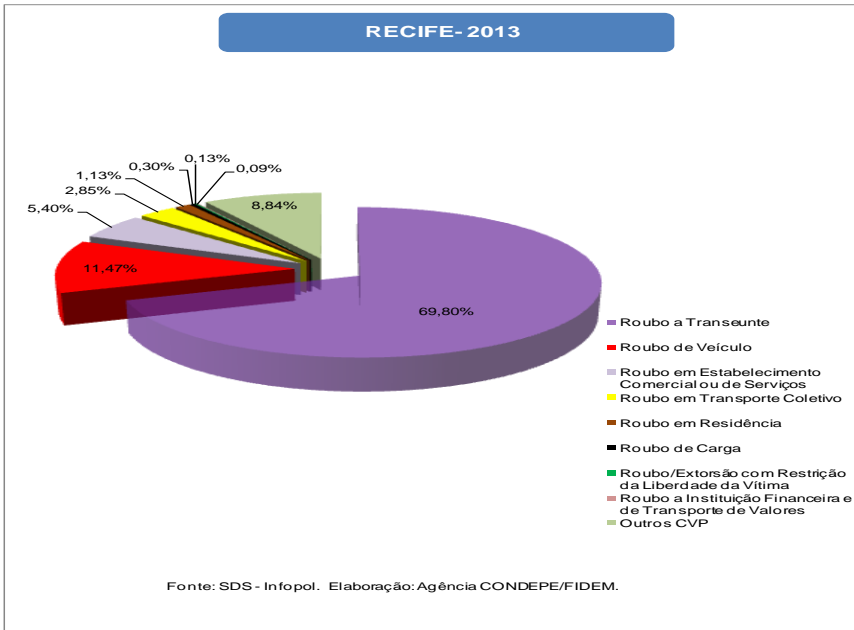
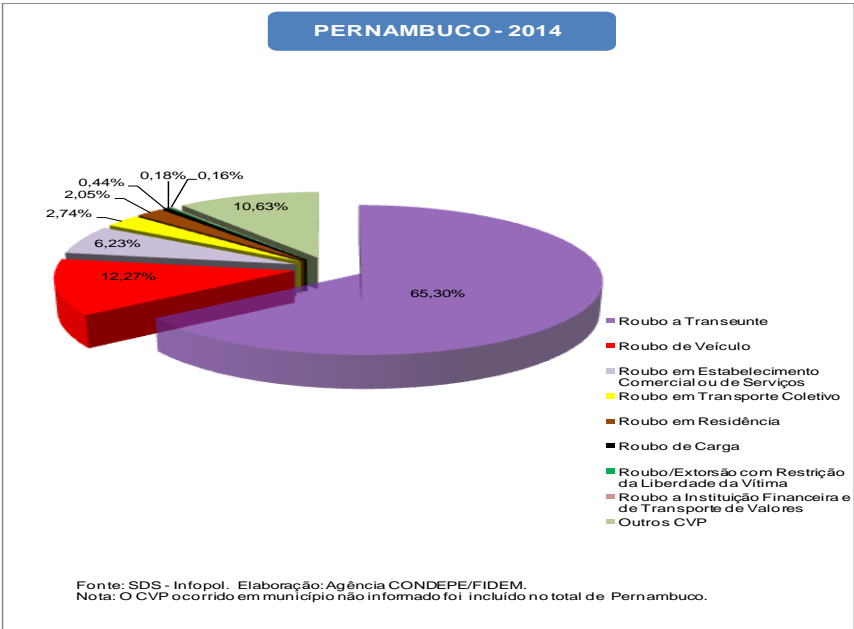
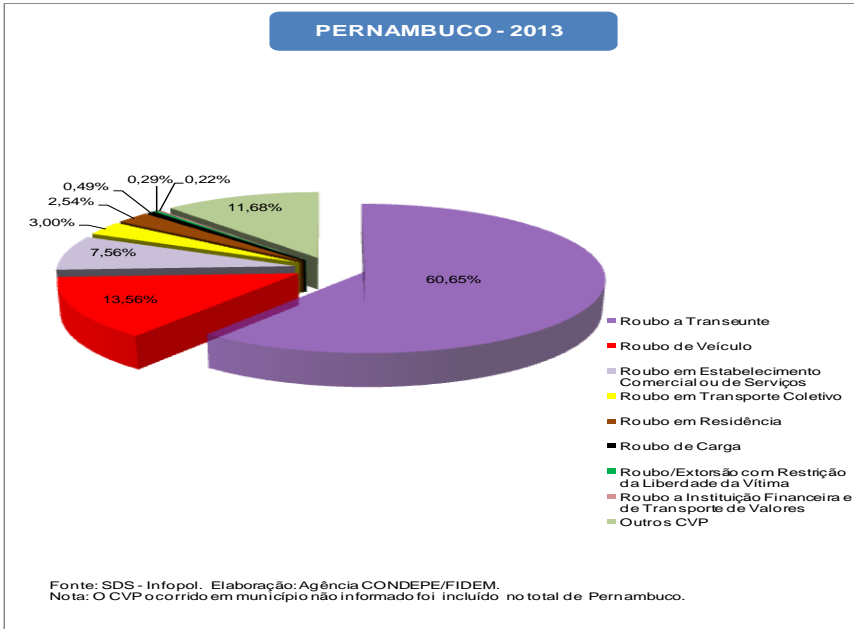

X – PERCENTAGEM DE OCORRÊNCIAS DE CVP, SEGUNDO A CATEGORIA DE CRIME – 2013-2014

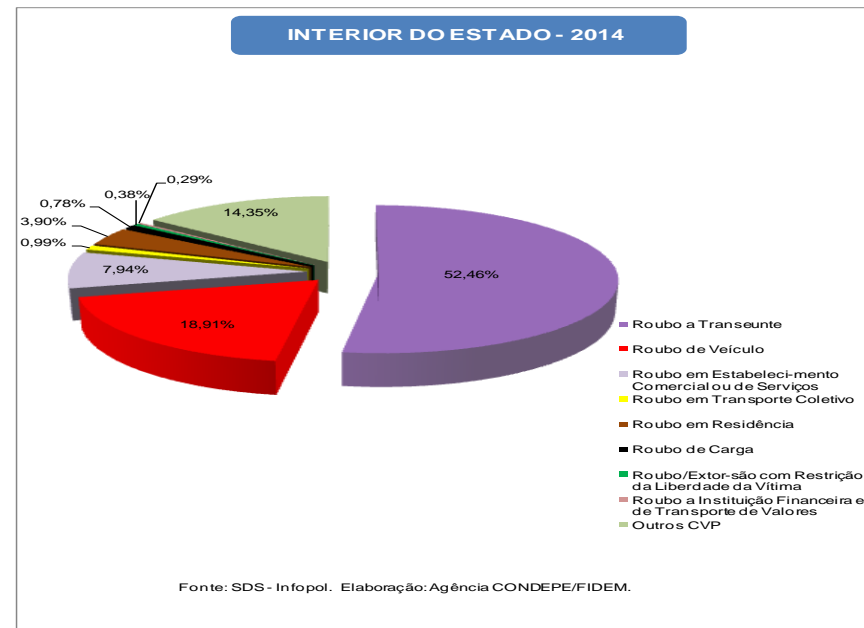
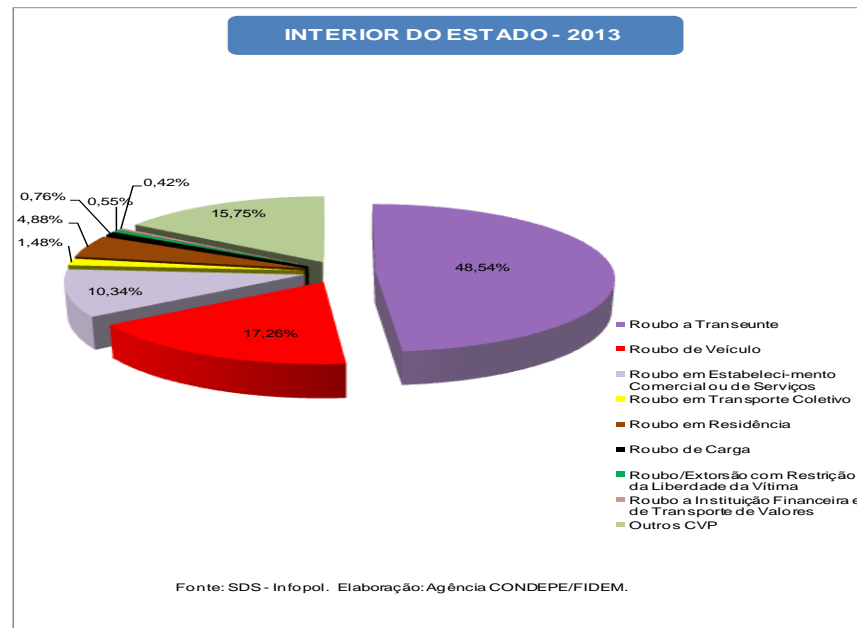
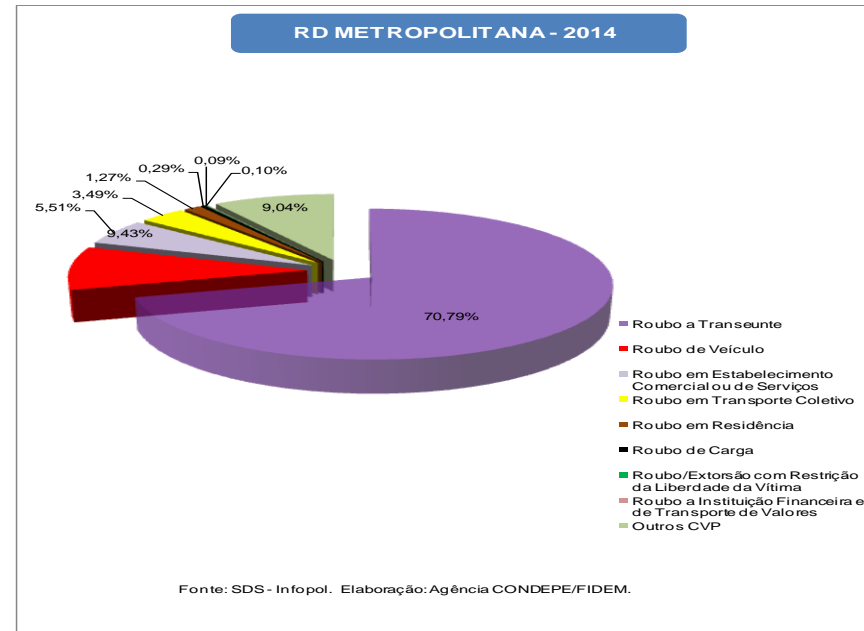
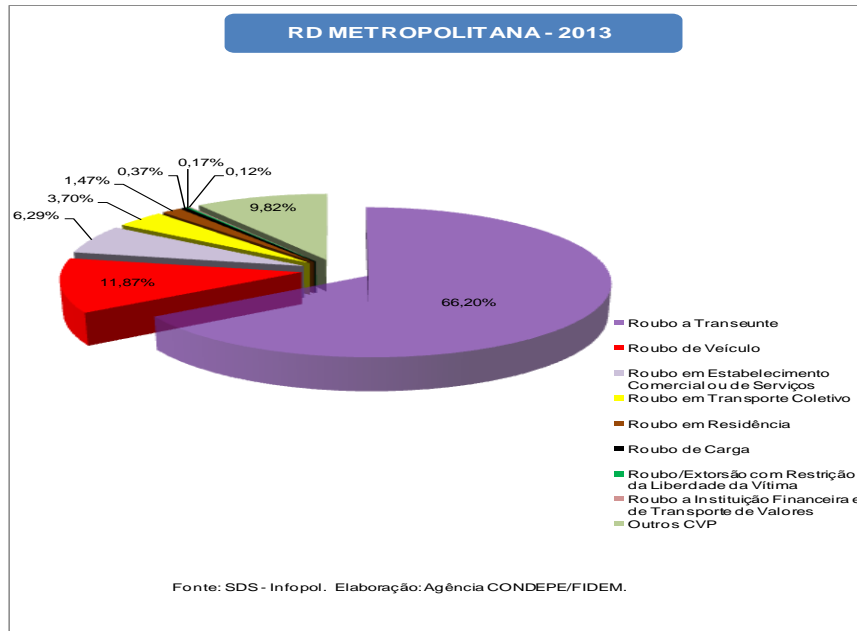

2 - Crime Violento Letal e Intencional em Pernambuco 2010 - 2014

XI - VÍTIMAS DE CVLI EM PERNAMBUCO, INTERIOR DO ESTADO, RD METROPOLITANA E RECIFE - 2010-2014

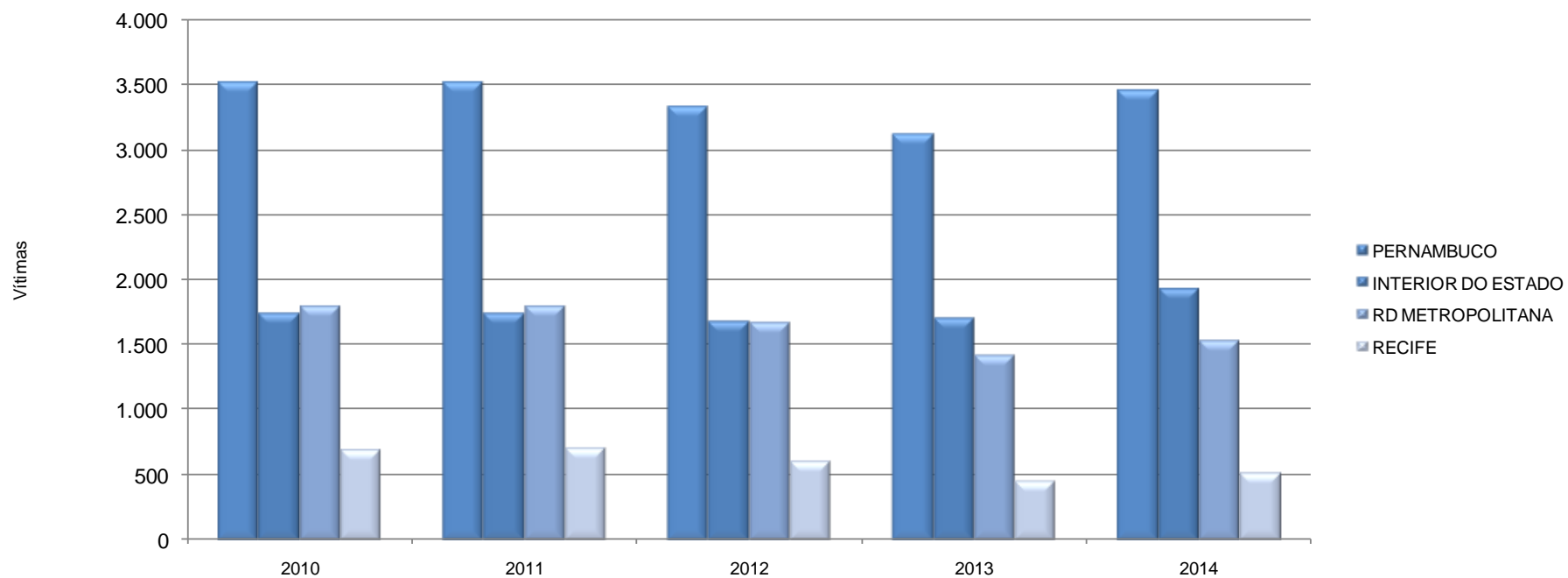

Fonte: SDS - Infopol. Elaboração: Agência CONDEPE/FIDEM.

Nota: O CVLI ocorrido em município não informado foi incluído no total de Pernambuco.

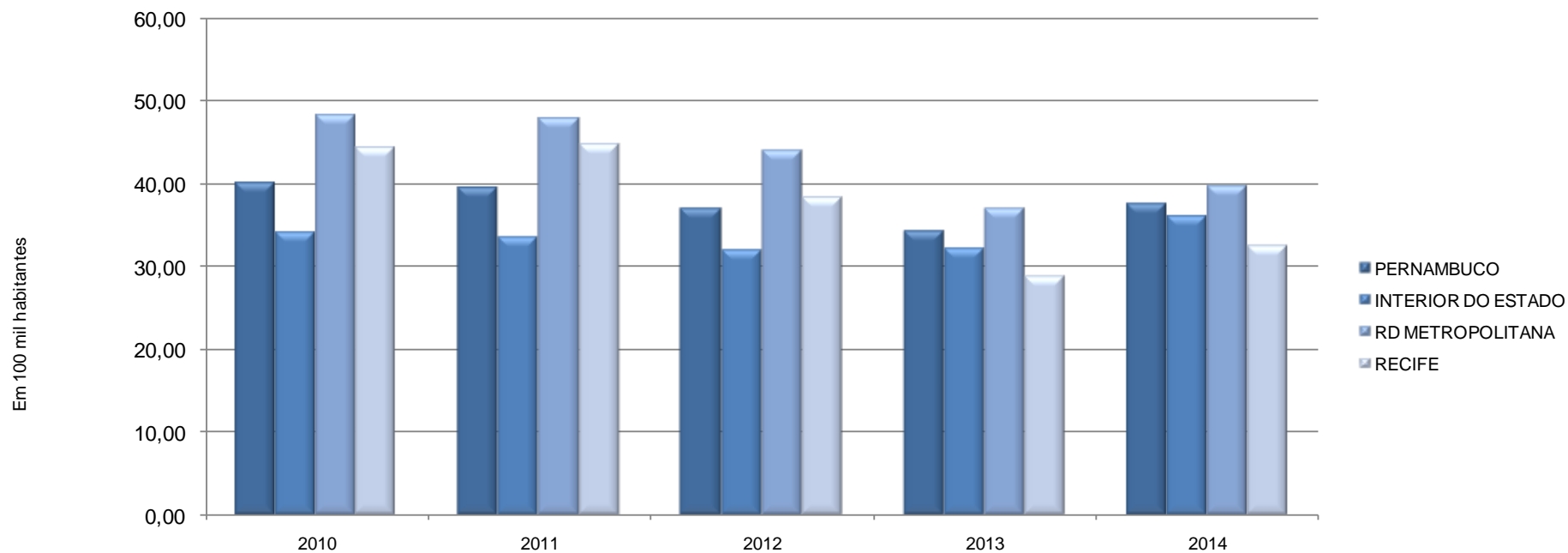
XII - TAXA ANUAL DE CVLI EM PERNAMBUCO, INTERIOR DO ESTADO, RD METROPOLITANA E RECIFE - 2010-2014

Fonte: SDS - Infopol. Elaboração: Agência CONDEPE/FIDEM.

Nota: Foram adotadas projeções de população obtidas por interpolação dos dados dos Censos Demográficos de 2000 e 2010, do IBGE, para o cálculo da taxa anual de CVLI.

XIII - NÚMERO MENSAL DE VÍTIMAS DE CVLI EM PERNAMBUCO, INTERIOR DO ESTADO, RD METROPOLITANA E RECIFE - 2010-2014

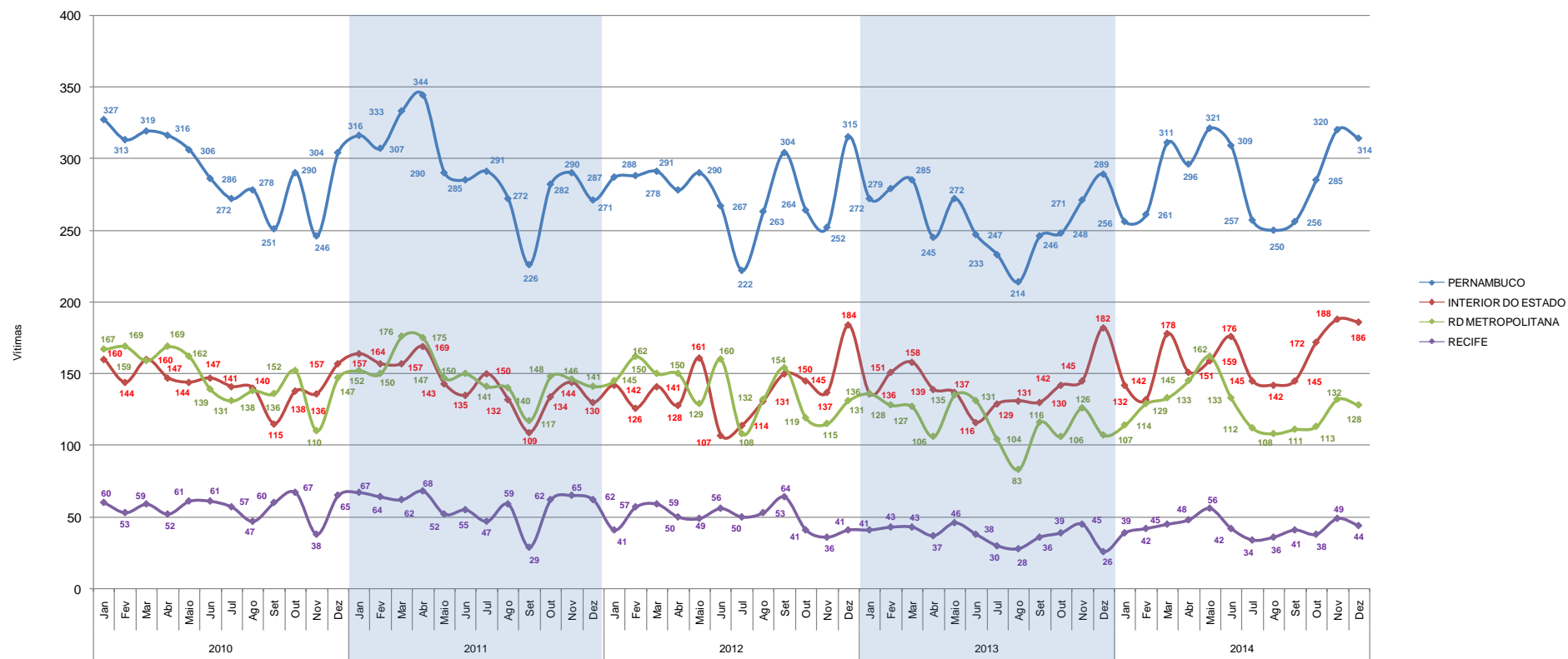

Fonte: SDS - Infopol. Elaboração: Agência CONDEPE/FIDEM.

Nota: O CVLI ocorrido em município não informado foi incluído no total de Pernambuco.

XIV - TAXA MENSAL DE CVLI EM PERNAMBUCO, INTERIOR DO ESTADO, RD METROPOLITANA E RECIFE - 2010-2014

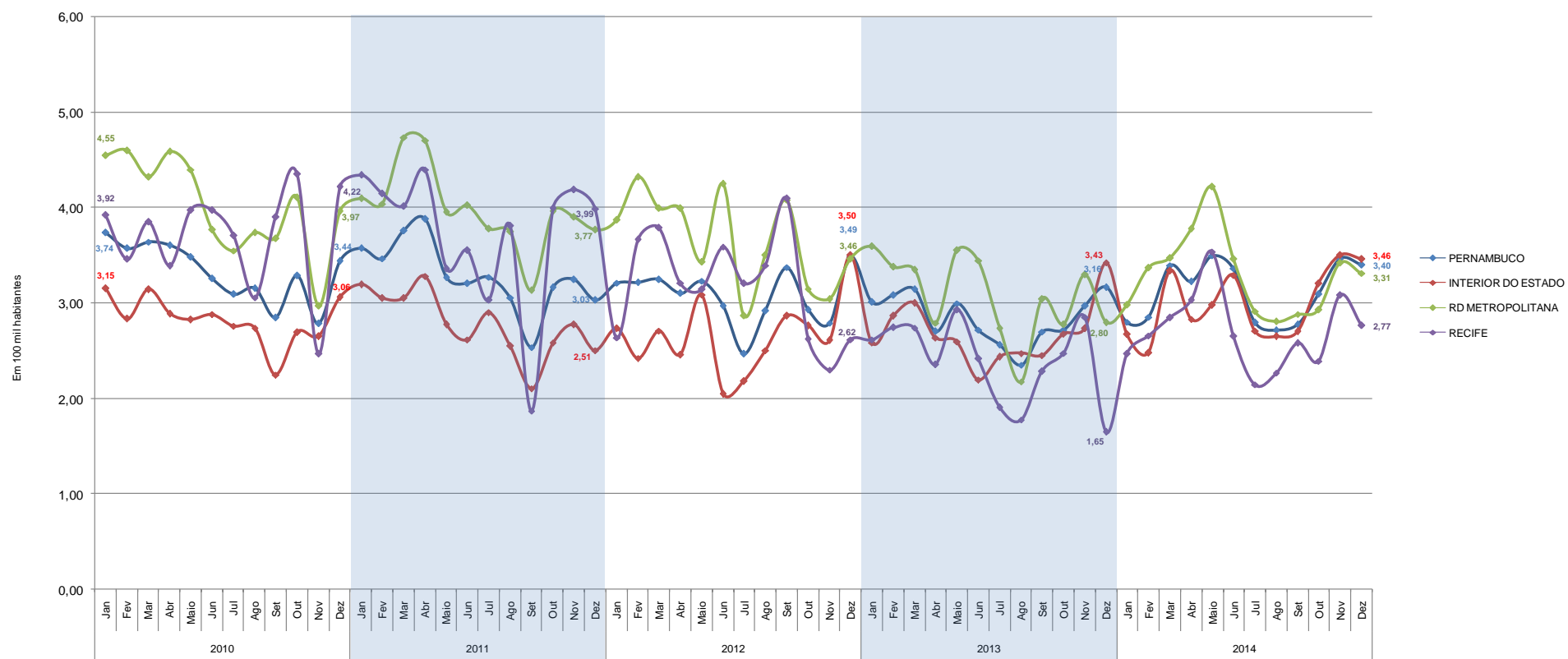

Fonte: SDS - Infopol. Elaboração: Agência CONDEPE/FIDEM.
 Nota: Foram adotadas projeções de população obtidas por interpolação dos dados dos Censos Demográficos de 2000 e 2010, do IBGE, para o cálculo da taxa mensal de CVLI.

XV - MÉDIA MÓVEL DOS ÚLTIMOS 3 MESES DA TAXA MENSAL DE CVLIEM PERNAMBUCO, INTERIOR DO ESTADO, RD METROPOLITANA E RECIFE - 2010-2014

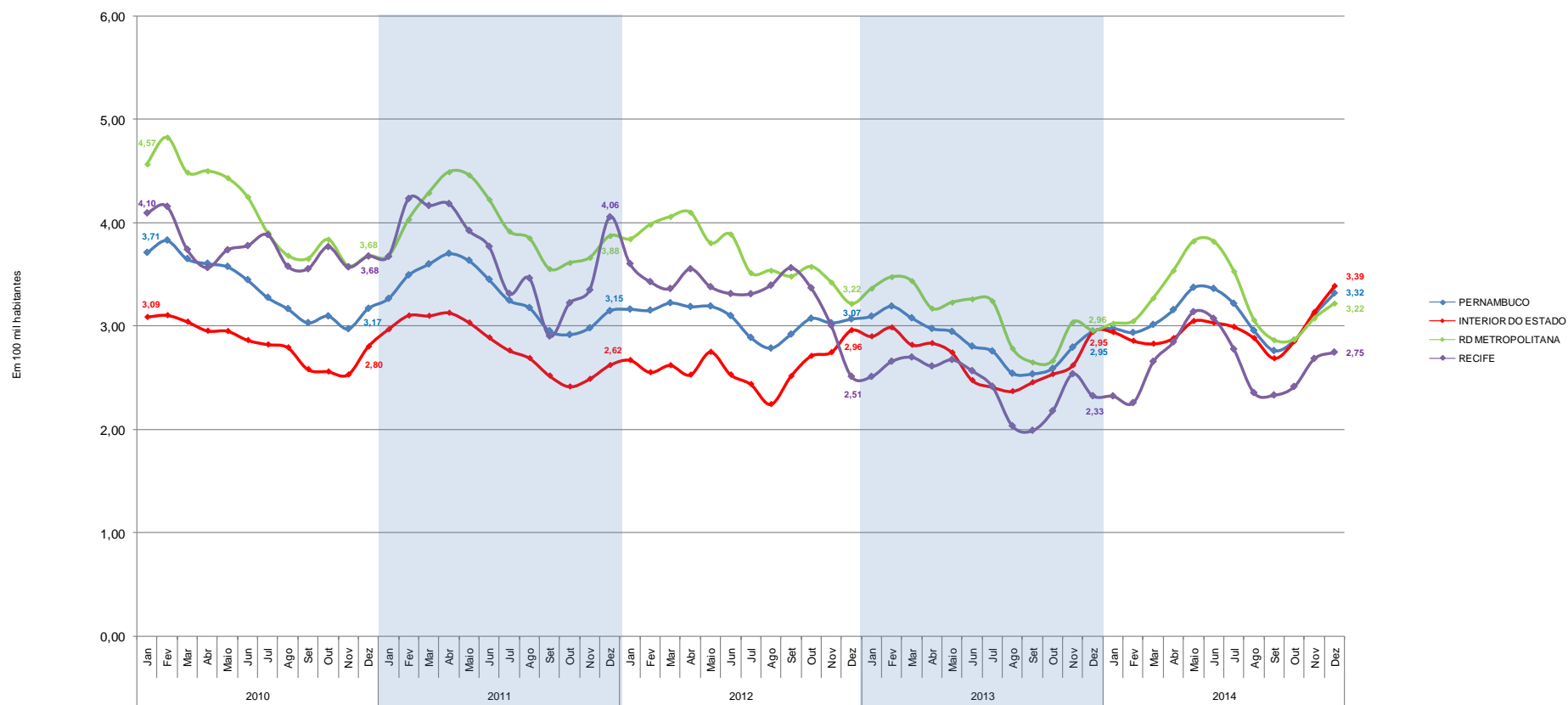

Fonte: SDS - Infopol. Elaboração: Agência CONDEPE/FIDEM.

Nota: A média móvel resulta do somatório do mês de referência com os dois meses anteriores, dividido por 3.

Ex: Média móvel Janeiro 2010 = (novembro 2009 + dezembro 2009 + janeiro 2010) / 3.

TABELA 2.1

Vítimas de CVLI e taxa de criminalidade violenta letal e intencional em Pernambuco, segundo regiões de desenvolvimento e municípios - 2013-2014

RD/Município	Vítimas de CVLI		Taxa de CVLI ⁽¹⁾	
	2013 ⁽²⁾	2014	2013 ⁽²⁾	2014
Metropolitana	1.405	1.520	36,95	39,56
Abreu e Lima	32	44	33,31	45,54
Araçoiaba	3	8	15,67	41,04
Cabo de Santo Agostinho	135	125	68,98	62,66
Camaragibe	42	36	28,10	23,81
Fernando de Noronha	0	0	0	0
Igarassu	43	49	39,60	44,17
Ilha de Itamaracá	21	26	84,53	101,08
Ipojuca	47	62	53,36	68,27
Itapissuma	16	12	64,28	47,42
Jaboatão dos Guararapes	322	326	48,47	48,57
Moreno	21	27	35,48	44,97
Olinda	144	138	38,11	36,45
Paulista	92	120	29,41	37,84
Recife	452	514	28,76	32,45
São Lourenço da Mata	35	33	32,73	30,46
Mata Norte	212	243	35,98	40,95
Aliança	13	14	34,69	37,33
Buenos Aires	0	1	0	7,84
Camutanga	1	2	12,14	24,19
Carpina	33	36	42,08	45,18
Chã de Alegria	2	2	15,66	15,49
Condado	6	13	23,92	51,27
Ferreiros	1	3	8,58	25,58
Glória do Goitá	10	11	32,98	36,01
Goiana	26	28	33,76	36,14
Itambé	6	16	16,89	44,99
Itaquitinga	6	5	37,68	31,25
Lagoa de Itaenga	11	15	52,89	71,96
Lagoa do Carro	6	9	35,41	52,07
Macaparana	6	9	24,66	36,76
Nazaré da Mata	20	15	64,01	47,77
Paudalho	29	31	54,36	57,36
Timbaúba	24	18	45,32	34,18
Tracunhaém	4	4	30,18	30,02
Vicência	8	11	25,55	34,91

Vítimas de CVLI e taxa de criminalidade violenta letal e intencional em Pernambuco, segundo regiões de desenvolvimento e municípios - 2013-2014

RD/Município	Vítimas de CVLI		Taxa de CVLI ⁽¹⁾	
	2013 ⁽²⁾	2014	2013 ⁽²⁾	2014
Mata Sul	322	392	42,61	51,34
Água Preta	6	7	17,40	20,00
Amaraji	6	15	27,14	67,66
Barreiros	22	39	53,41	94,30
Belém de Maria	4	5	34,58	42,93
Catende	12	18	30,00	44,15
Chã Grande	2	4	9,75	19,33
Cortês	4	5	32,27	40,41
Escada	36	64	54,99	96,76
Gameleira	12	15	41,14	50,65
Jaqueira	3	1	26,15	8,73
Joaquim Nabuco	2	9	12,71	57,27
Maraial	3	6	25,45	51,59
Palmares	25	22	41,21	36,03
Pombos	11	12	45,39	49,37
Primavera	3	5	21,32	34,97
Quipapá	18	8	72,53	31,95
Ribeirão	17	19	37,48	41,60
Rio Formoso	15	18	66,50	79,28
São Benedito do Sul	4	6	26,40	38,49
São José da Coroa Grande	15	10	76,45	49,64
Sirinhaém	20	33	46,83	75,75
Tamandaré	6	11	27,42	49,36
Vitória de Santo Antão	70	53	52,02	38,98
Xexéu	6	7	42,13	48,98
Agreste Central	389	479	35,80	43,55
Agrestina	16	13	68,04	54,60
Alagoinha	2	2	14,14	14,01
Altinho	3	11	13,37	48,99
Barra de Guabiraba	4	8	29,96	58,99
Belo Jardim	28	27	38,08	36,53
Bezerros	22	34	37,25	57,44
Bonito	7	19	18,66	50,67
Brejo da Madre de Deus	23	36	48,43	74,51
Cachoeirinha	12	13	61,89	66,38
Camocim de São Félix	3	7	16,92	38,99
Caruaru	145	137	43,22	39,96
Cupira	12	14	50,64	58,83

Vítimas de CVLI e taxa de criminalidade violenta letal e intencional em Pernambuco, segundo regiões de desenvolvimento e municípios - 2013-2014

RD/Município	Vítimas de CVLI		Taxa de CVLI ⁽¹⁾	
	2013 ⁽²⁾	2014	2013 ⁽²⁾	2014
Gravatá	26	38	32,64	47,09
Ibirajuba	0	1	0	13,20
Jataúba	5	7	30,93	42,98
Lagoa dos Gatos	4	7	25,85	45,37
Panelas	13	6	50,80	23,47
Pesqueira	17	27	26,42	41,60
Poção	0	6	0	53,25
Riacho das Almas	3	4	15,41	20,44
Sairé	2	5	18,83	47,99
Sanharó	3	9	12	36,10
São Bento do Una	17	17	30,48	30,00
São Caitano	13	16	36,27	44,41
São Joaquim do Monte	4	10	19,34	48,20
Tacaimbó	5	5	39,56	39,63
Agreste Meridional	191	198	29,13	29,97
Águas Belas	9	8	21,93	19,32
Angelim	5	4	47,37	37,45
Bom Conselho	13	12	27,92	25,58
Brejão	1	2	11,32	22,66
Buíque	19	13	34,85	23,46
Caetés	6	9	21,95	32,61
Calçado	2	2	18,25	18,34
Canhotinho	6	13	24,56	53,31
Capoeiras	10	7	51,01	35,70
Correntes	3	5	17,11	28,46
Garanhuns	39	33	29,32	24,58
Iati	2	6	10,84	32,43
Itaíba	4	5	15,32	19,19
Jucati	1	2	9,19	18,21
Jupi	5	5	35,36	34,99
Jurema	11	5	74,72	33,78
Lagoa do Ouro	3	3	24,04	23,81
Lajedo	13	21	34,21	54,56
Palmeirina	2	4	25,54	51,86
Paranatama	5	1	44,65	8,88
Pedra	5	11	23,63	51,81
Saloá	6	4	39,05	25,99
São João	6	12	27,54	54,67

Vítimas de CVLI e taxa de criminalidade violenta letal e intencional em Pernambuco, segundo regiões de desenvolvimento e municípios - 2013-2014

RD/Município	Vítimas de CVLI		Taxa de CVLI ⁽¹⁾	
	2013 ⁽²⁾	2014	2013 ⁽²⁾	2014
Terezinha	2	2	29,11	28,92
Tupanatinga	8	3	31,54	11,65
Venturosa	5	6	29,56	34,85
Agreste Setentrional	180	191	32,65	34,09
Bom Jardim	6	12	15,76	31,45
Casinhas	7	3	50,27	21,47
Cumaru	1	2	6,68	14,01
Feira Nova	7	8	33,14	37,54
Frei Miguelinho	0	3	0	20,33
João Alfredo	9	5	28,20	15,47
Limoeiro	8	10	14,45	18,09
Machados	2	5	13,34	32,26
Orobó	3	2	13,05	8,69
Passira	6	5	21,03	17,55
Salgadinho	0	2	0	19,43
Santa Cruz do Capibaribe	44	44	44,81	43,08
Santa Maria do Cambucá	11	9	81,95	66,36
São Vicente Ferrer	9	8	52,02	45,96
Surubim	14	16	22,93	25,82
Taquaritinga do Norte	7	11	26,25	40,30
Toritama	33	34	80,25	78,72
Vertente do Lério	2	0	25,92	0
Vertentes	11	12	56,81	60,75
Sertão Central	38	25	21,71	14,18
Cedro	2	2	17,91	17,70
Mirandiba	3	2	20,44	13,51
Parnamirim	8	4	39,01	19,41
Salgueiro	12	6	20,61	10,21
São José do Belmonte	7	8	21,27	24,24
Serrita	5	2	27,06	10,80
Terra Nova	1	0	10,17	0
Verdejante	0	1	0	10,80
Sertão de Itaparica	33	51	23,57	35,90
Belém do São Francisco	1	11	4,94	54,33
Carnaubeira da Penha	1	4	8,19	32,34
Floresta	14	9	45,51	28,77

Vítimas de CVLI e taxa de criminalidade violenta letal e intencional em Pernambuco, segundo regiões de desenvolvimento e municípios - 2013-2014

RD/Município	Vítimas de CVLI		Taxa de CVLI ⁽¹⁾	
	2013 ⁽²⁾	2014	2013 ⁽²⁾	2014
Itacuruba	3	0	65,25	0
Jatobá	4	11	28,10	76,80
Petrolândia	7	13	20,49	37,40
Tacaratu	3	3	12,62	12,30
Sertão do Araripe	92	95	28,99	29,62
Araripina	12	19	15,12	23,73
Bodocó	12	5	33,10	13,65
Exu	5	9	16	28,72
Granito	0	0	0	0
Ipubi	12	11	40,27	36,18
Moreilândia	3	1	26,92	8,97
Ouricuri	25	28	37,46	41,43
Santa Cruz	2	5	13,93	34,17
Santa Filomena	0	1	0	7,23
Trindade	21	16	76,41	57,21
Sertão do São Francisco	129	118	27,62	24,65
Afrânio	1	1	5,43	5,34
Cabrobó	9	2	27,94	6,12
Dormentes	3	2	16,93	11,10
Lagoa Grande	5	6	20,93	24,69
Orocó	1	5	7,17	35,14
Petrolina	99	85	30,87	25,73
Santa Maria da Boa Vista	11	17	27,33	41,95
Sertão do Moxotó	58	57	26,03	25,20
Arcoverde	22	21	30,76	29,02
Betânia	1	5	8,19	40,68
Custódia	4	13	11,21	35,94
Ibimirim	15	9	54,01	32,07
Inajá	5	6	23,57	27,28
Manari	2	1	9,98	4,83
Sertânia	9	2	26,20	5,79
Sertão do Pajeú	51	67	15,94	20,81
Afogados da Ingazeira	3	1	8,39	2,78
Brejinho	0	1	0	13,66
Calumbi	0	0	0	0

Vítimas de CVLI e taxa de criminalidade violenta letal e intencional em Pernambuco, segundo regiões de desenvolvimento e municípios - 2013-2014

RD/Município	Vítimas de CVLI		Taxa de CVLI ⁽¹⁾	
	2013 ⁽²⁾	2014	2013 ⁽²⁾	2014
Carnaíba	1	3	5,30	15,84
Flores	6	1	26,57	4,40
Iguaraci	3	1	25,28	8,40
Ingazeira	0	0	0	0
Itapetim	1	3	7,33	22,14
Quixaba	1	0	14,93	0
Santa Cruz da Baixa Verde	2	3	16,62	24,73
Santa Terezinha	1	4	8,92	35,41
São José do Egito	5	6	15,35	18,28
Serra Talhada	18	35	21,99	42,29
Solidão	0	1	0	17,15
Tabira	7	3	25,77	10,94
Triunfo	0	2	0	13,37
Tuparetama	3	3	37,63	37,56
Pernambuco	3.101	3.436	34,14	37,41

Fonte: SDS - Infopol. Elaboração: Agência CONDEPE/FIDEM. (1) Em 100 mil habitantes. (2) Inclusive o CVLI ocorrido em município não informado.

XVI – PERCENTAGEM DE VÍTIMAS DE CVLI, SEGUNDO AS REGIÕES DE DESENVOLVIMENTO – 2013-2014

PERNAMBUCO - 2013

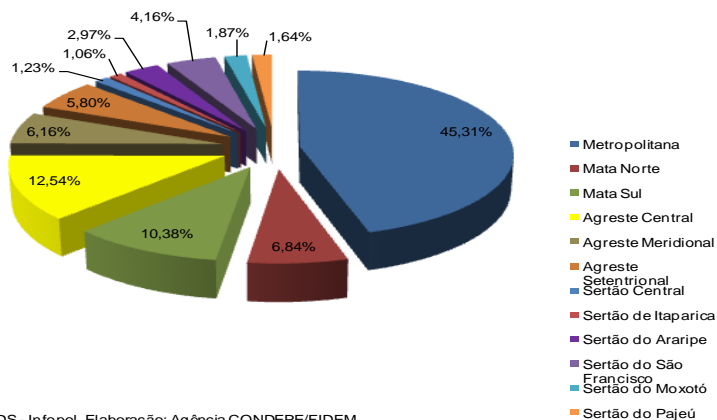

Fonte: SDS - Infopol. Elaboração: Agência CONDEPE/FIDEM.
Nota: O CVLI ocorrido em município não informado foi incluído no total de Pernambuco.

PERNAMBUCO - 2014

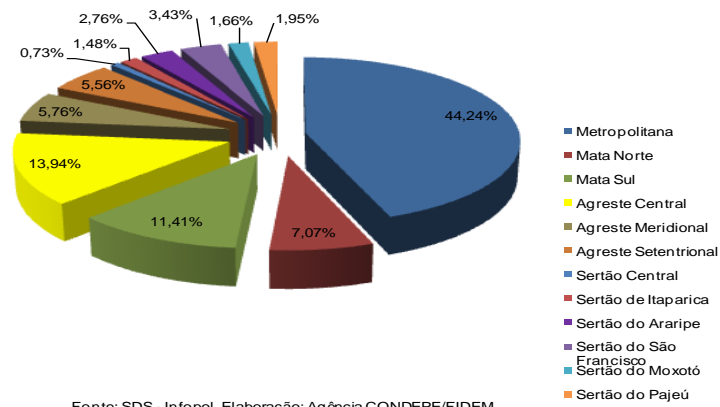

Fonte: SDS - Infopol. Elaboração: Agência CONDEPE/FIDEM.

XVII – PERCENTAGEM DE VÍTIMAS DE CVLI, SEGUNDO OS MUNICÍPIOS DA RD METROPOLITANA – 2013-2014

RD METROPOLITANA - 2013

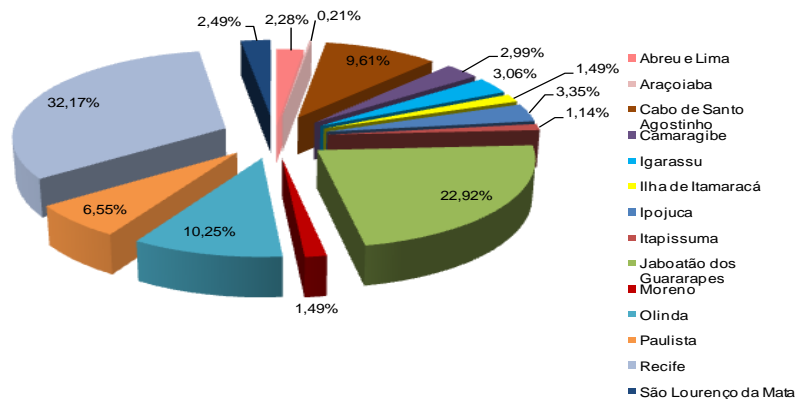

Fonte: SDS - Infopol. Elaboração: Agência CONDEPE/FIDEM.
Nota: Excluído o distrito de Fernando de Noronha, onde não foi registrado caso de CVLI.

RD METROPOLITANA - 2014

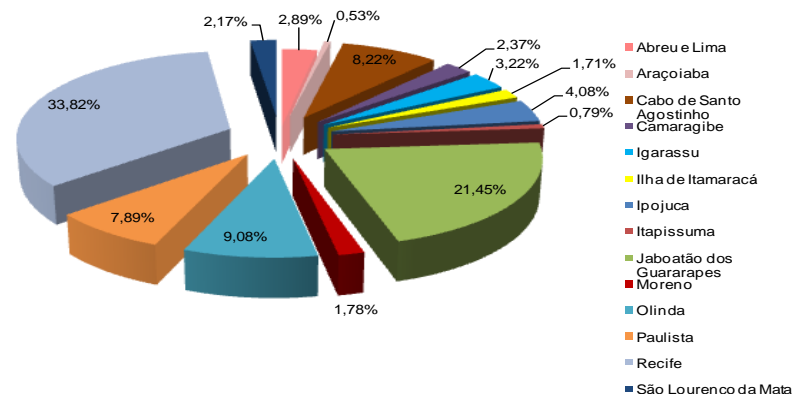

Fonte: SDS - Infopol. Elaboração: Agência CONDEPE/FIDEM.
Nota: Excluído o distrito de Fernando de Noronha, onde não foi registrado caso de CVLI.

XVIII - TAXA ANUAL DE CVLI, SEGUNDO AS REGIÕES DE DESENVOLVIMENTO - 2013-2014

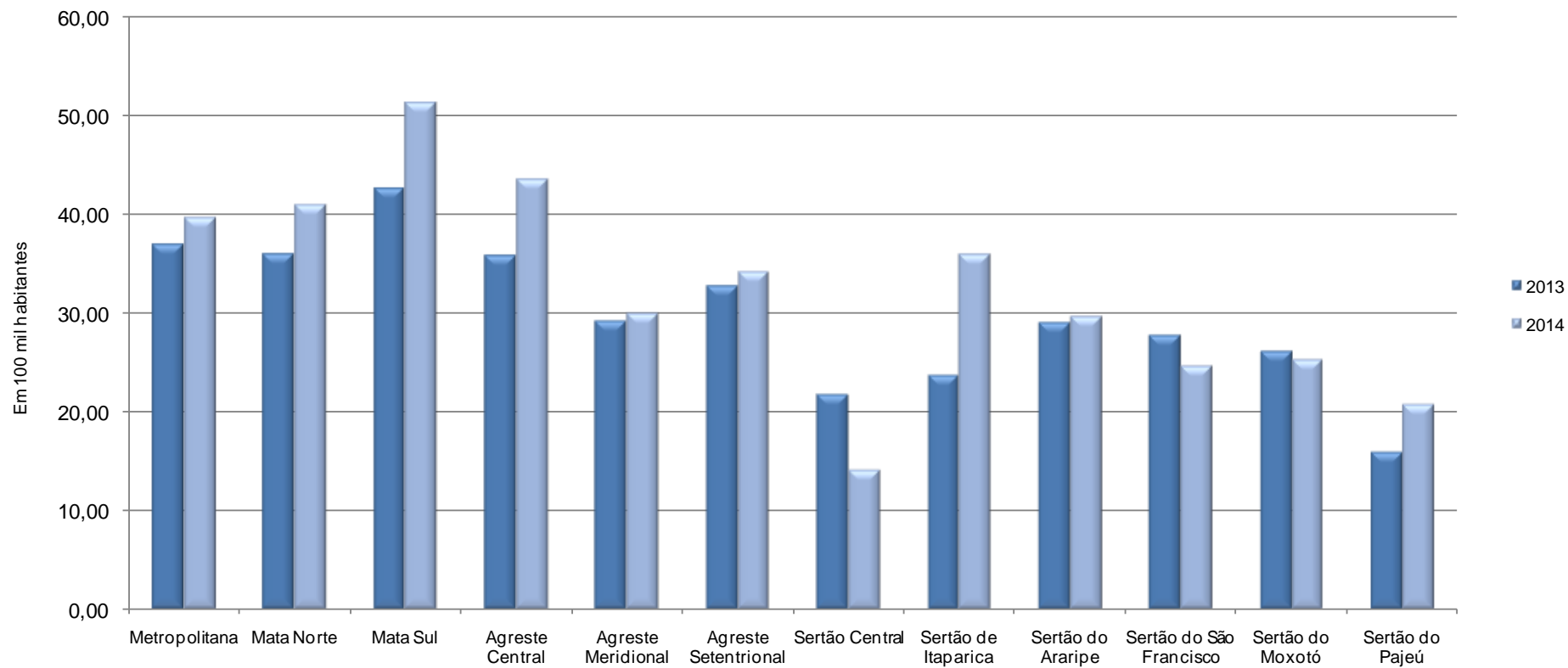

Fonte: SDS - Infopol. Elaboração: Agência CONDEPE/FIDEM.

Nota: Foram adotadas projeções de população obtidas por interpolação dos dados dos Censos Demográficos de 2000 e 2010, do IBGE, para o cálculo da taxa anual de CVLI.

XIX - TAXA ANUAL DE CVLI, SEGUNDO OS MUNICÍPIOS DA RD METROPOLITANA - 2013-2014

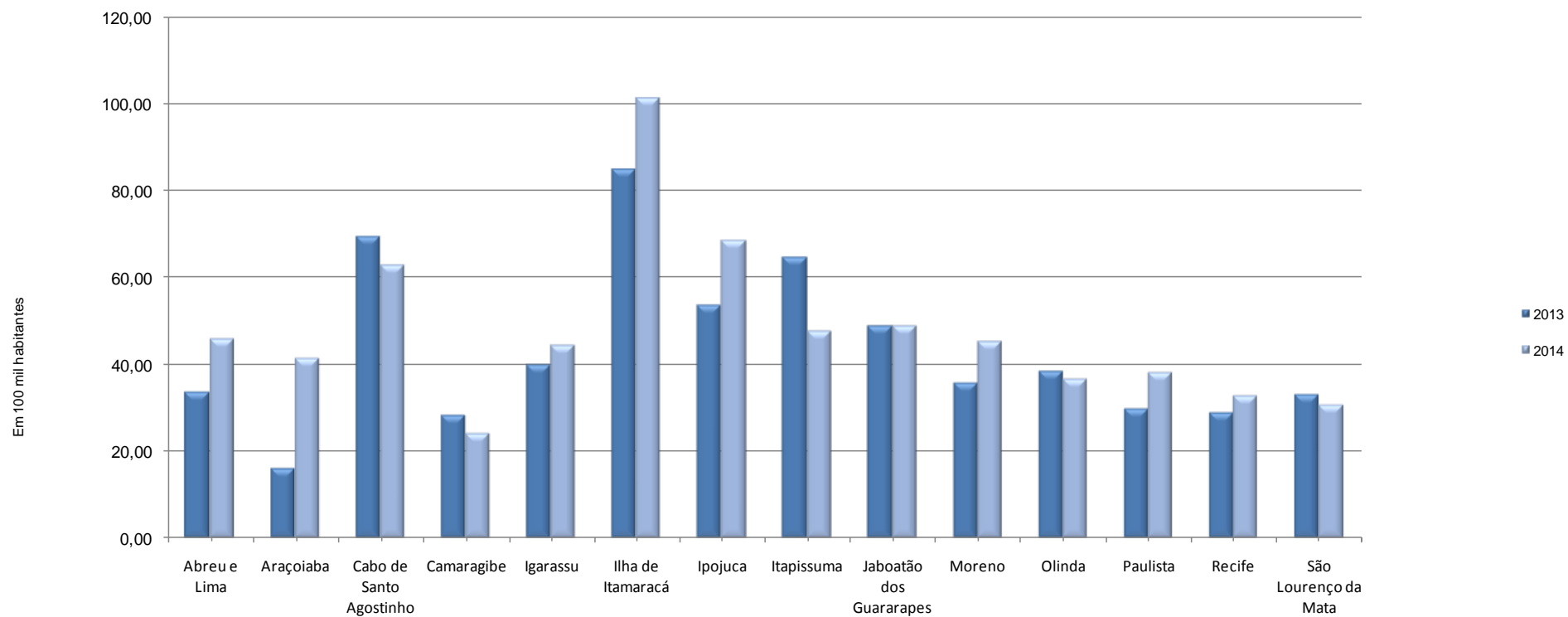

Fonte: SDS - Infopol. Elaboração: Agência CONDEPE/FIDEM.

Nota: Exclui o distrito de Fernando de Noronha, onde não foi registrado caso de CVLI.

TABELA 2.2

Vítimas de crime violento letal e intencional em Pernambuco, por sexo, segundo regiões de desenvolvimento e municípios - 2013-2014

RD/Município	Vítimas de CVLI					
	2013 ⁽¹⁾			2014		
	Total ⁽²⁾	Homem	Mulher	Total ⁽²⁾	Homem	Mulher
Metropolitana	1.405	1.309	94	1.520	1.400	118
Abreu e Lima	32	30	2	44	39	5
Araçoiaba	3	2	1	8	8	0
Cabo de Santo Agostinho	135	122	12	125	109	15
Camaragibe	42	39	3	36	31	5
Fernando de Noronha	0	0	0	0	0	0
Igarassu	43	41	2	49	46	3
Ilha de Itamaracá	21	21	0	26	24	2
Ipojuca	47	44	3	62	58	4
Itapissuma	16	14	2	12	10	2
Jaboatão dos Guararapes	322	303	19	326	311	15
Moreno	21	20	0	27	24	3
Olinda	144	137	7	138	127	11
Paulista	92	85	7	120	105	14
Recife	452	418	34	514	476	38
São Lourenço da Mata	35	33	2	33	32	1
Mata Norte	212	186	25	243	225	18
Aliança	13	12	1	14	13	1
Buenos Aires	0	0	0	1	1	0
Camutanga	1	1	0	2	2	0
Carpina	33	32	1	36	33	3
Chã de Alegria	2	2	0	2	2	0
Condado	6	5	1	13	11	2
Ferreiros	1	1	0	3	3	0
Glória do Goitá	10	9	1	11	10	1
Goiana	26	20	6	28	26	2
Itambé	6	4	2	16	15	1
Itaquitinga	6	3	3	5	5	0
Lagoa de Itaenga	11	10	1	15	15	0
Lagoa do Carro	6	5	1	9	9	0
Macaparana	6	4	1	9	7	2
Nazaré da Mata	20	18	2	15	14	1
Paudalho	29	29	0	31	30	1
Timbaúba	24	21	3	18	15	3

Vítimas de crime violento letal e intencional em Pernambuco, por sexo, segundo regiões de desenvolvimento e municípios - 2013-2014

RD/Município	Vítimas de CVLI					
	2013 ⁽¹⁾			2014		
	Total ⁽²⁾	Homem	Mulher	Total ⁽²⁾	Homem	Mulher
Tracunhaém	4	2	2	4	4	0
Vicência	8	8	0	11	10	1
Mata Sul	322	293	29	392	370	22
Água Preta	6	5	1	7	6	1
Amaraji	6	5	1	15	15	0
Barreiros	22	21	1	39	37	2
Belém de Maria	4	4	0	5	5	0
Catende	12	11	1	18	17	1
Chã Grande	2	2	0	4	4	0
Cortês	4	4	0	5	5	0
Escada	36	32	4	64	60	4
Gameleira	12	10	2	15	14	1
Jaqueira	3	3	0	1	1	0
Joaquim Nabuco	2	2	0	9	9	0
Maraial	3	2	1	6	6	0
Palmares	25	24	1	22	21	1
Pombos	11	11	0	12	11	1
Primavera	3	3	0	5	5	0
Quipapá	18	16	2	8	8	0
Ribeirão	17	16	1	19	18	1
Rio Formoso	15	14	1	18	17	1
São Benedito do Sul	4	4	0	6	6	0
São José da Coroa Grande	15	14	1	10	10	0
Sirinhaém	20	15	5	33	30	3
Tamandaré	6	6	0	11	10	1
Vitória de Santo Antão	70	63	7	53	49	4
Xexéu	6	6	0	7	6	1
Agreste Central	389	356	31	479	438	38
Agrestina	16	14	2	13	13	0
Alagoinha	2	2	0	2	2	0
Altinho	3	3	0	11	10	1
Barra de Guabiraba	4	3	1	8	7	1
Belo Jardim	28	26	2	27	25	2

Vítimas de crime violento letal e intencional em Pernambuco, por sexo, segundo regiões de desenvolvimento e municípios - 2013-2014

RD/Município	Vítimas de CVLI					
	2013 ⁽¹⁾			2014		
	Total ⁽²⁾	Homem	Mulher	Total ⁽²⁾	Homem	Mulher
Bezerros	22	22	0	34	31	3
Bonito	7	5	2	19	16	1
Brejo da Madre de Deus	23	22	1	36	34	2
Cachoeirinha	12	11	1	13	13	0
Camocim de São Félix	3	3	0	7	7	0
Caruaru	145	131	13	137	121	15
Cupira	12	11	1	14	11	3
Gravatá	26	24	2	38	36	2
Ibirajuba	0	0	0	1	0	1
Jataúba	5	5	0	7	7	0
Lagoa dos Gatos	4	4	0	7	7	0
Panelas	13	12	1	6	6	0
Pesqueira	17	15	1	27	23	4
Poção	0	0	0	6	6	0
Riacho das Almas	3	3	0	4	4	0
Sairé	2	2	0	5	5	0
Sanharó	3	2	1	9	9	0
São Bento do Una	17	16	1	17	15	2
São Caitano	13	12	1	16	16	0
São Joaquim do Monte	4	4	0	10	10	0
Tacaimbó	5	4	1	5	4	1
Agreste Meridional	191	170	20	198	190	7
Águas Belas	9	9	0	8	8	0
Angelim	5	5	0	4	4	0
Bom Conselho	13	11	2	12	12	0
Brejão	1	0	1	2	2	0
Buíque	19	17	2	13	11	2
Caetés	6	6	0	9	9	0
Calçado	2	2	0	2	2	0
Canhotinho	6	5	1	13	13	0
Capoeiras	10	9	1	7	7	0
Correntes	3	2	1	5	5	0
Garanhuns	39	32	7	33	31	1
Iati	2	1	0	6	6	0
Itaíba	4	3	1	5	3	2

Vítimas de crime violento letal e intencional em Pernambuco, por sexo, segundo regiões de desenvolvimento e municípios - 2013-2014

RD/Município	Vítimas de CVLI					
	2013 ⁽¹⁾			2014		
	Total ⁽²⁾	Homem	Mulher	Total ⁽²⁾	Homem	Mulher
Jucati	1	0	1	2	2	0
Jupi	5	5	0	5	5	0
Jurema	11	10	1	5	5	0
Lagoa do Ouro	3	3	0	3	3	0
Lajedo	13	13	0	21	21	0
Palmeirina	2	1	1	4	4	0
Paranatama	5	5	0	1	1	0
Pedra	5	5	0	11	10	1
Saloá	6	6	0	4	4	0
São João	6	5	1	12	12	0
Terezinha	2	2	0	2	2	0
Tupanatinga	8	8	0	3	2	1
Venturosa	5	5	0	6	6	0
Agreste Setentrional	180	166	14	191	171	20
Bom Jardim	6	5	1	12	12	0
Casinhas	7	7	0	3	2	1
Cumarú	1	1	0	2	2	0
Feira Nova	7	7	0	8	7	1
Frei Miguelinho	0	0	0	3	3	0
João Alfredo	9	9	0	5	5	0
Limoeiro	8	8	0	10	7	3
Machados	2	2	0	5	2	3
Orobó	3	3	0	2	2	0
Passira	6	4	2	5	4	1
Salgadinho	0	0	0	2	2	0
Santa Cruz do Capibaribe	44	39	5	44	41	3
Santa Maria do Cambucá	11	10	1	9	9	0
São Vicente Ferrer	9	8	1	8	8	0
Surubim	14	14	0	16	10	6
Taquaritinga do Norte	7	6	1	11	11	0
Toritama	33	31	2	34	33	1
Vertente do Lério	2	2	0	0	0	0
Vertentes	11	10	1	12	11	1

Vítimas de crime violento letal e intencional em Pernambuco, por sexo, segundo regiões de desenvolvimento e municípios - 2013-2014

RD/Município	Vítimas de CVLI					
	2013 ⁽¹⁾			2014		
	Total ⁽²⁾	Homem	Mulher	Total ⁽²⁾	Homem	Mulher
Sertão Central	38	35	3	25	25	0
Cedro	2	2	0	2	2	0
Mirandiba	3	3	0	2	2	0
Parnamirim	8	7	1	4	4	0
Salgueiro	12	11	1	6	6	0
São José do Belmonte	7	6	1	8	8	0
Serrita	5	5	0	2	2	0
Terra Nova	1	1	0	0	0	0
Verdejante	0	0	0	1	1	0
Sertão de Itaparica	33	31	2	51	45	6
Belém do São Francisco	1	1	0	11	11	0
Carnaubeira da Penha	1	1	0	4	2	2
Floresta	14	14	0	9	9	0
Itacuruba	3	2	1	0	0	0
Jatobá	4	4	0	11	10	1
Petrolândia	7	6	1	13	11	2
Tacaratu	3	3	0	3	2	1
Sertão do Araripe	92	82	10	95	90	5
Araripina	12	10	2	19	19	0
Bodocó	12	12	0	5	5	0
Exu	5	5	0	9	5	4
Granito	0	0	0	0	0	0
Ipubi	12	11	1	11	11	0
Moreilândia	3	2	1	1	1	0
Ouricuri	25	21	4	28	27	1
Santa Cruz	2	2	0	5	5	0
Santa Filomena	0	0	0	1	1	0
Trindade	21	19	2	16	16	0
Sertão do São Francisco	129	120	9	118	112	6
Afrânio	1	1	0	1	1	0
Cabrobó	9	7	2	2	2	0
Dormentes	3	3	0	2	2	0
Lagoa Grande	5	5	0	6	6	0

Vítimas de crime violento letal e intencional em Pernambuco, por sexo, segundo regiões de desenvolvimento e municípios - 2013-2014

RD/Município	Vítimas de CVLI					
	2013 ⁽¹⁾			2014		
	Total ⁽²⁾	Homem	Mulher	Total ⁽²⁾	Homem	Mulher
Orocó	1	1	0	5	5	0
Petrolina	99	92	7	85	79	6
Santa Maria da Boa Vista	11	11	0	17	17	0
Sertão do Moxotó	58	49	9	57	53	4
Arcoverde	22	17	5	21	19	2
Betânia	1	1	0	5	5	0
Custódia	4	4	0	13	12	1
Ibimirim	15	14	1	9	8	1
Inajá	5	3	2	6	6	0
Manari	2	1	1	1	1	0
Sertânia	9	9	0	2	2	0
Sertão do Pajeú	51	44	7	67	62	5
Afogados da Ingazeira	3	2	1	1	1	0
Brejinho	0	0	0	1	1	0
Calumbi	0	0	0	0	0	0
Carnaíba	1	1	0	3	3	0
Flores	6	5	1	1	1	0
Iguaraci	3	1	2	1	1	0
Ingazeira	0	0	0	0	0	0
Itapetim	1	1	0	3	2	1
Quixaba	1	1	0	0	0	0
Santa Cruz da Baixa Verde	2	1	1	3	3	0
Santa Terezinha	1	1	0	4	4	0
São José do Egito	5	5	0	6	5	1
Serra Talhada	18	17	1	35	33	2
Solidão	0	0	0	1	1	0
Tabira	7	6	1	3	2	1
Triunfo	0	0	0	2	2	0
Tuparetama	3	3	0	3	3	0
Pernambuco	3.101	2.842	253	3.436	3.181	249

Fonte: SDS - Infopol. Elaboração: Agência CONDEPE/FIDEM. (1) Inclusive o CVLI ocorrido em município não informado. (2) Inclusive o CVLI praticado contra pessoa de sexo desconhecido.

PERNAMBUCO - 2013

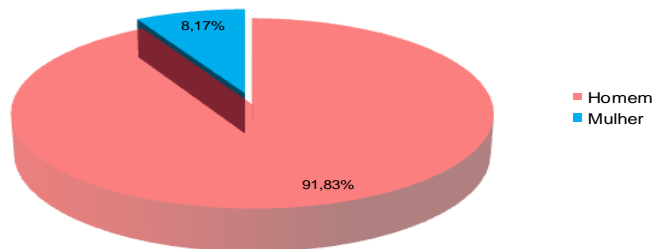

Fonte: SDS - Infopol. Elaboração: Agência CONDEPE/FIDEM.
 Nota: Excluído o CVLI praticado contra pessoa de sexo desconhecido.

PERNAMBUCO - 2014

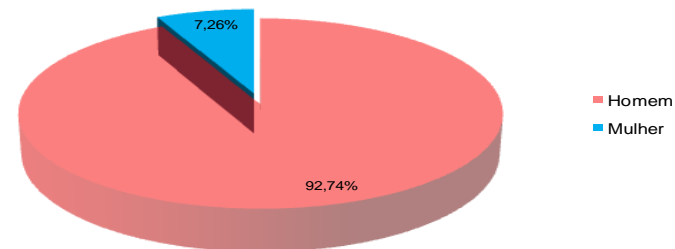

Fonte: SDS - Infopol. Elaboração: Agência CONDEPE/FIDEM.
 Nota: Excluído o CVLI praticado contra pessoa de sexo desconhecido.

RECIFE - 2013

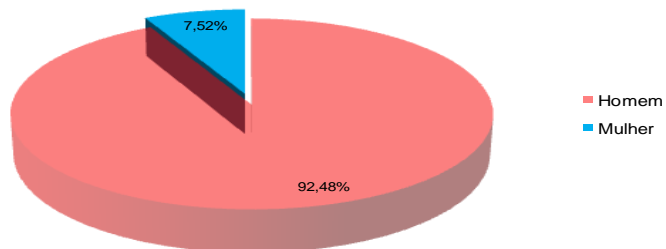

Fonte: SDS - Infopol. Elaboração: Agência CONDEPE/FIDEM.

RECIFE - 2014

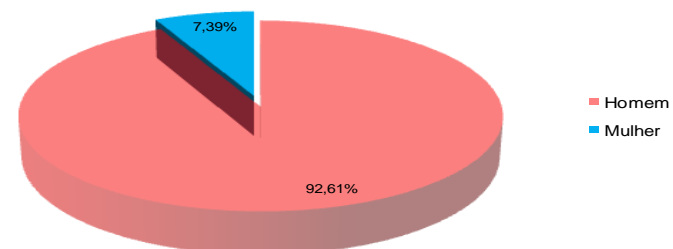

Fonte: SDS - Infopol. Elaboração: Agência CONDEPE/FIDEM.

XX - PERCENTAGEM DE VÍTIMAS DE CVLI, SEGUNDO O SEXO – 2013-2014

RD METROPOLITANA - 2013

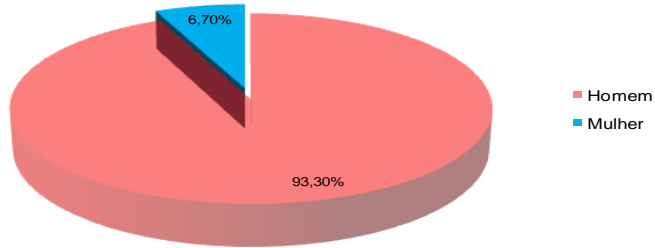

Fonte: SDS - Infopol. Elaboração: Agência CONDEPE/FIDEM.
Nota: Excluído o CVLI praticado contra pessoa de sexo desconhecido.

RD METROPOLITANA - 2014

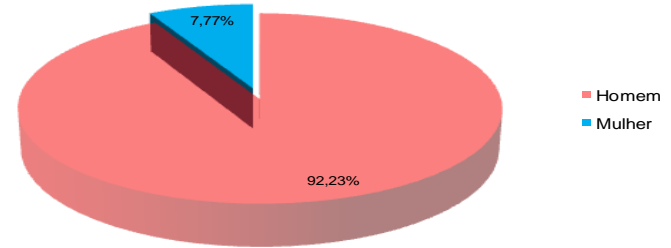

Fonte: SDS - Infopol. Elaboração: Agência CONDEPE/FIDEM.
Nota: Excluído o CVLI praticado contra pessoa de sexo desconhecido.

INTERIOR DO ESTADO - 2013

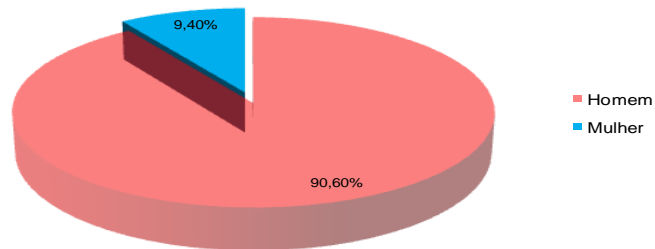

Fonte: SDS - Infopol. Elaboração: Agência CONDEPE/FIDEM.
Nota: Excluído o CVLI praticado contra pessoa de sexo desconhecido.

INTERIOR DO ESTADO - 2014

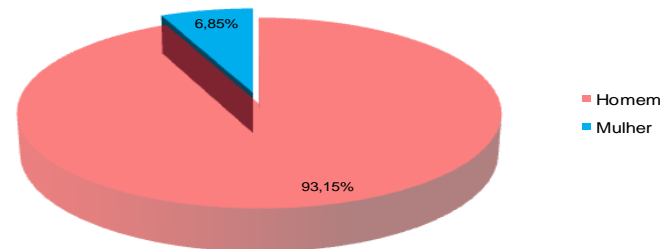

Fonte: SDS - Infopol. Elaboração: Agência CONDEPE/FIDEM.
Nota: Excluído o CVLI praticado contra pessoa de sexo desconhecido.

TABELA 2.3

Vítimas de crime violento letal e intencional em Pernambuco, por faixa etária, segundo regiões de desenvolvimento e municípios - 2013-2014

RD/Município	2013							2014						
	Total CVLI ⁽¹⁾	Faixa Etária						Total CVLI	Faixa Etária					
		Até 12 Anos	13 a 17 anos	18 a 30 anos	31 a 65 anos	Acima de 65 anos	Idade Ignorada		Até 12 Anos	13 a 17 anos	18 a 30 anos	31 a 65 anos	Acima de 65 anos	Idade Ignorada
Metropolitana	1.405	6	133	794	423	11	38	1.520	7	148	862	449	18	36
Abreu e Lima	32	0	6	11	12	0	3	44	0	5	24	14	0	1
Araçoiaba	3	0	1	1	1	0	0	8	0	1	3	4	0	0
Cabo de Santo Agostinho	135	0	12	75	45	1	2	125	0	8	78	35	1	3
Camaragibe	42	1	4	19	15	0	3	36	0	2	21	13	0	0
Fernando de Noronha	0	0	0	0	0	0	0	0	0	0	0	0	0	0
Igarassu	43	0	1	24	15	0	3	49	0	2	31	13	0	3
Ilha de Itamaracá	21	0	1	4	14	1	1	26	1	3	8	12	1	1
Ipojuca	47	1	6	27	11	1	1	62	0	5	35	22	0	0
Itapissuma	16	0	0	12	4	0	0	12	0	1	5	6	0	0
Jaboatão dos Guararapes	322	0	22	190	105	0	5	326	1	36	192	88	4	5
Moreno	21	0	3	12	5	0	1	27	0	2	13	10	1	1
Olinda	144	0	19	90	30	1	4	138	1	14	83	35	2	3
Paulista	92	1	13	52	23	0	3	120	0	15	64	35	0	6
Recife	452	3	41	260	133	5	10	514	4	52	288	151	9	10
São Lourenço da Mata	35	0	4	17	10	2	2	33	0	2	17	11	0	3
Mata Norte	212	1	19	100	87	4	1	243	1	34	121	79	4	4
Aliança	13	0	0	5	8	0	0	14	0	1	7	6	0	0
Buenos Aires	0	0	0	0	0	0	0	1	0	0	1	0	0	0
Camutanga	1	0	0	0	1	0	0	2	0	1	0	1	0	0
Carpina	33	0	8	13	12	0	0	36	0	7	13	15	0	1
Chã de Alegria	2	0	0	1	1	0	0	2	0	0	1	1	0	0
Condado	6	0	0	4	2	0	0	13	0	0	4	8	1	0
Ferreiros	1	0	0	0	1	0	0	3	0	0	1	1	1	0
Glória do Goitá	10	0	0	6	4	0	0	11	0	1	3	7	0	0
Goiana	26	0	3	11	11	1	0	28	0	5	11	8	2	2
Itambé	6	0	0	3	3	0	0	16	0	0	13	3	0	0
Itaquitinga	6	0	1	3	2	0	0	5	0	1	4	0	0	0
Lagoa de Itaenga	11	0	2	7	1	1	0	15	1	2	9	3	0	0
Lagoa do Carro	6	0	0	2	4	0	0	9	0	0	6	3	0	0
Macaparana	6	1	0	3	2	0	0	9	0	0	6	3	0	0
Nazaré da Mata	20	0	2	12	5	1	0	15	0	7	6	1	0	1
Paudalho	29	0	1	12	14	1	1	31	0	3	19	9	0	0
Timbaúba	24	0	2	12	10	0	0	18	0	4	9	5	0	0

Vítimas de crime violento letal e intencional em Pernambuco, por faixa etária, segundo regiões de desenvolvimento e municípios - 2013-2014

RD/Município	2013							2014						
	Total CVLI ⁽¹⁾	Faixa Etária						Total CVLI	Faixa Etária					
		Até 12 Anos	13 a 17 anos	18 a 30 anos	31 a 65 anos	Acima de 65 anos	Idade Ignorada		Até 12 Anos	13 a 17 anos	18 a 30 anos	31 a 65 anos	Acima de 65 anos	Idade Ignorada
Tracunhaém	4	0	0	2	2	0	0	4	0	0	3	1	0	0
Vicência	8	0	0	4	4	0	0	11	0	2	5	4	0	0
Mata Sul	322	0	28	150	128	5	11	392	4	30	188	148	10	12
Água Preta	6	0	1	1	2	0	2	7	0	2	4	0	1	0
Amaraji	6	0	1	1	4	0	0	15	1	0	8	6	0	0
Barreiros	22	0	4	11	6	0	1	39	0	2	21	16	0	0
Belém de Maria	4	0	0	2	2	0	0	5	0	1	1	1	2	0
Catende	12	0	0	7	5	0	0	18	0	1	8	8	0	1
Chã Grande	2	0	0	1	1	0	0	4	0	0	1	2	1	0
Cortês	4	0	0	2	2	0	0	5	0	0	3	2	0	0
Escada	36	0	3	19	12	0	2	64	0	7	29	23	2	3
Gameleira	12	0	1	3	7	1	0	15	0	3	8	3	0	1
Jaqueira	3	0	0	3	0	0	0	1	0	0	1	0	0	0
Joaquim Nabuco	2	0	1	1	0	0	0	9	0	1	2	5	0	1
Maraial	3	0	1	1	1	0	0	6	0	0	4	2	0	0
Palmares	25	0	1	9	14	0	1	22	1	2	14	5	0	0
Pombos	11	0	0	6	4	1	0	12	0	1	4	6	1	0
Primavera	3	0	0	1	2	0	0	5	0	0	3	2	0	0
Quipapá	18	0	3	3	10	1	1	8	0	1	4	2	0	1
Ribeirão	17	0	1	10	5	0	1	19	0	0	8	10	0	1
Rio Formoso	15	0	1	6	8	0	0	18	0	0	11	7	0	0
São Benedito do Sul	4	0	1	1	2	0	0	6	0	0	4	2	0	0
São José da Coroa Grande	15	0	2	7	5	0	1	10	0	0	4	6	0	0
Sirinhaém	20	0	3	11	6	0	0	33	0	2	14	12	1	4
Tamandaré	6	0	0	4	2	0	0	11	0	0	4	7	0	0
Vitória de Santo Antão	70	0	4	39	24	1	2	53	1	5	26	19	2	0
Xexéu	6	0	0	1	4	1	0	7	1	2	2	2	0	0
Agreste Central	389	2	38	174	157	7	11	479	1	42	248	166	10	12
Agrestina	16	0	3	9	4	0	0	13	0	1	5	7	0	0
Alagoinha	2	0	0	0	2	0	0	2	0	0	1	1	0	0
Altinho	3	0	0	2	1	0	0	11	0	4	4	3	0	0
Barra de Guabiraba	4	0	0	2	1	0	1	8	0	0	3	5	0	0
Belo Jardim	28	0	4	11	12	1	0	27	0	1	16	10	0	0

Vítimas de crime violento letal e intencional em Pernambuco, por faixa etária, segundo regiões de desenvolvimento e municípios - 2013-2014

RD/Município	2013							2014						
	Total CVLI ⁽¹⁾	Faixa Etária						Total CVLI	Faixa Etária					
		Até 12 Anos	13 a 17 anos	18 a 30 anos	31 a 65 anos	Acima de 65 anos	Idade Ignorada		Até 12 Anos	13 a 17 anos	18 a 30 anos	31 a 65 anos	Acima de 65 anos	Idade Ignorada
Bezerros	22	0	2	10	10	0	0	34	0	3	14	14	3	0
Bonito	7	0	0	3	4	0	0	19	0	1	9	6	1	2
Brejo da Madre de Deus	23	0	3	12	6	1	1	36	0	6	27	3	0	0
Cachoeirinha	12	0	1	5	6	0	0	13	0	2	7	4	0	0
Camocim de São Félix	3	0	0	1	2	0	0	7	0	1	4	2	0	0
Caruaru	145	1	16	70	56	0	2	137	0	14	73	46	1	3
Cupira	12	0	1	7	2	0	2	14	0	2	9	3	0	0
Gravatá	26	0	3	10	12	1	0	38	0	4	20	13	0	1
Ibirajuba	0	0	0	0	0	0	0	1	0	0	0	1	0	0
Jataúba	5	0	0	3	2	0	0	7	0	0	3	3	1	0
Lagoa dos Gatos	4	0	0	0	4	0	0	7	0	0	4	3	0	0
Panelas	13	1	1	6	4	0	1	6	1	0	1	4	0	0
Pesqueira	17	0	1	6	8	0	2	27	0	0	12	14	0	1
Poção	0	0	0	0	0	0	0	6	0	0	2	4	0	0
Riacho das Almas	3	0	0	1	2	0	0	4	0	0	1	2	1	0
Sairé	2	0	0	0	0	2	0	5	0	0	3	2	0	0
Sanharó	3	0	0	1	2	0	0	9	0	0	7	1	1	0
São Bento do Una	17	0	1	6	9	0	1	17	0	0	8	5	1	3
São Caitano	13	0	1	5	5	1	1	16	0	1	8	6	1	0
São Joaquim do Monte	4	0	0	1	3	0	0	10	0	1	5	3	0	1
Tacaimbó	5	0	1	3	0	1	0	5	0	1	2	1	0	1
Agreste Meridional	191	2	9	72	101	2	5	198	2	11	81	90	6	8
Águas Belas	9	0	0	4	3	0	2	8	0	0	1	6	1	0
Angelim	5	0	0	4	1	0	0	4	0	0	3	1	0	0
Bom Conselho	13	0	0	5	8	0	0	12	0	0	5	7	0	0
Brejão	1	0	0	0	1	0	0	2	0	0	1	1	0	0
Buíque	19	2	0	8	8	0	1	13	1	0	5	7	0	0
Caetés	6	0	0	2	4	0	0	9	0	0	4	5	0	0
Calçado	2	0	2	0	0	0	0	2	0	0	1	1	0	0
Canhotinho	6	0	1	1	4	0	0	13	0	1	7	5	0	0
Capoeiras	10	0	0	3	6	1	0	7	1	0	3	3	0	0
Correntes	3	0	0	1	2	0	0	5	0	0	2	3	0	0
Garanhuns	39	0	3	15	20	0	1	33	0	4	13	14	0	2
lati	2	0	0	1	0	0	1	6	0	0	5	0	0	1

Vítimas de crime violento letal e intencional em Pernambuco, por faixa etária, segundo regiões de desenvolvimento e municípios - 2013-2014

RD/Município	2013							2014						
	Total CVLI ⁽¹⁾	Faixa Etária						Total CVLI	Faixa Etária					
		Até 12 Anos	13 a 17 anos	18 a 30 anos	31 a 65 anos	Acima de 65 anos	Idade Ignorada		Até 12 Anos	13 a 17 anos	18 a 30 anos	31 a 65 anos	Acima de 65 anos	Idade Ignorada
Itaíba	4	0	0	2	2	0	0	5	0	1	3	1	0	0
Jucati	1	0	0	1	0	0	0	2	0	0	1	1	0	0
Jupi	5	0	0	1	4	0	0	5	0	0	2	3	0	0
Jurema	11	0	0	4	7	0	0	5	0	1	2	2	0	0
Lagoa do Ouro	3	0	0	0	3	0	0	3	0	0	1	2	0	0
Lajedo	13	0	2	6	5	0	0	21	0	0	8	9	2	2
Palmeirina	2	0	0	0	2	0	0	4	0	0	2	0	1	1
Paranatama	5	0	0	1	4	0	0	1	0	0	1	0	0	0
Pedra	5	0	0	1	4	0	0	11	0	2	4	3	0	2
Saloá	6	0	1	3	2	0	0	4	0	0	0	3	1	0
São João	6	0	0	3	3	0	0	12	0	1	5	6	0	0
Terezinha	2	0	0	1	1	0	0	2	0	1	0	1	0	0
Tupanatinga	8	0	0	3	5	0	0	3	0	0	2	0	1	0
Venturosa	5	0	0	2	2	1	0	6	0	0	0	6	0	0
Agreste Setentrional	180	0	8	94	68	4	6	191	3	18	91	68	7	4
Bom Jardim	6	0	0	1	5	0	0	12	0	0	4	7	1	0
Casinhas	7	0	0	4	3	0	0	3	0	0	0	3	0	0
Cumarú	1	0	0	0	1	0	0	2	0	1	1	0	0	0
Feira Nova	7	0	0	5	2	0	0	8	0	0	3	3	2	0
Frei Miguelinho	0	0	0	0	0	0	0	3	0	0	0	2	0	1
João Alfredo	9	0	0	3	5	1	0	5	0	0	2	2	1	0
Limoeiro	8	0	0	6	1	1	0	10	0	1	6	1	1	1
Machados	2	0	0	1	1	0	0	5	1	1	1	2	0	0
Orobó	3	0	0	3	0	0	0	2	0	0	0	1	1	0
Passira	6	0	0	1	4	1	0	5	0	0	1	4	0	0
Salgadinho	0	0	0	0	0	0	0	2	0	0	0	2	0	0
Santa Cruz do Capibaribe	44	0	4	26	12	1	1	44	0	5	27	11	0	1
Santa Maria do Cambucá	11	0	1	5	5	0	0	9	1	1	5	2	0	0
São Vicente Ferrer	9	0	0	4	3	0	2	8	0	0	5	3	0	0
Surubim	14	0	0	7	6	0	1	16	0	2	6	6	1	1
Taquaritinga do Norte	7	0	0	3	4	0	0	11	0	1	2	8	0	0
Toritama	33	0	3	19	10	0	1	34	1	3	20	10	0	0
Vertente do Lério	2	0	0	1	1	0	0	0	0	0	0	0	0	0
Vertentes	11	0	0	5	5	0	1	12	0	3	8	1	0	0

Vítimas de crime violento letal e intencional em Pernambuco, por faixa etária, segundo regiões de desenvolvimento e municípios - 2013-2014

RD/Município	2013							2014						
	Total CVLI ⁽¹⁾	Faixa Etária						Total CVLI	Faixa Etária					
		Até 12 Anos	13 a 17 anos	18 a 30 anos	31 a 65 anos	Acima de 65 anos	Idade Ignorada		Até 12 Anos	13 a 17 anos	18 a 30 anos	31 a 65 anos	Acima de 65 anos	Idade Ignorada
Sertão Central	38	1	3	18	16	0	0	25	1	1	7	14	1	1
Cedro	2	0	1	1	0	0	0	2	0	0	1	1	0	0
Mirandiba	3	0	0	2	1	0	0	2	0	0	1	1	0	0
Parnamirim	8	0	1	4	3	0	0	4	0	0	1	3	0	0
Salgueiro	12	0	0	5	7	0	0	6	0	1	0	4	1	0
São José do Belmonte	7	0	0	4	3	0	0	8	0	0	3	4	0	1
Serrita	5	1	0	2	2	0	0	2	0	0	1	1	0	0
Terra Nova	1	0	1	0	0	0	0	0	0	0	0	0	0	0
Verdejante	0	0	0	0	0	0	0	1	1	0	0	0	0	0
Sertão de Itaparica	33	0	2	13	16	1	1	51	1	2	14	30	2	2
Belém do São Francisco	1	0	0	0	1	0	0	11	0	1	4	6	0	0
Carnaubeira da Penha	1	0	0	0	1	0	0	4	1	0	0	3	0	0
Floresta	14	0	1	6	6	0	1	9	0	0	4	5	0	0
Itacuruba	3	0	0	0	3	0	0	0	0	0	0	0	0	0
Jatobá	4	0	1	3	0	0	0	11	0	0	3	7	0	1
Petrolândia	7	0	0	3	4	0	0	13	0	1	3	7	1	1
Tacaratu	3	0	0	1	1	1	0	3	0	0	0	2	1	0
Sertão do Araripe	92	1	7	46	35	2	1	95	0	2	36	49	7	1
Araripina	12	0	1	7	4	0	0	19	0	0	9	9	1	0
Bodocó	12	0	0	6	5	0	1	5	0	0	0	4	1	0
Exu	5	0	0	1	3	1	0	9	0	0	2	7	0	0
Granito	0	0	0	0	0	0	0	0	0	0	0	0	0	0
Ipubi	12	0	2	5	5	0	0	11	0	1	3	7	0	0
Moreilândia	3	0	0	3	0	0	0	1	0	0	1	0	0	0
Ouricuri	25	1	2	14	7	1	0	28	0	1	9	14	4	0
Santa Cruz	2	0	0	0	2	0	0	5	0	0	2	3	0	0
Santa Filomena	0	0	0	0	0	0	0	1	0	0	0	1	0	0
Trindade	21	0	2	10	9	0	0	16	0	0	10	4	1	1
Sertão do São Francisco	129	1	5	61	54	1	7	118	0	3	49	56	2	8
Afrânio	1	0	0	0	1	0	0	1	0	0	0	1	0	0
Cabrobó	9	1	0	5	2	0	1	2	0	0	1	1	0	0
Dormentes	3	0	0	0	2	1	0	2	0	0	1	1	0	0

Vítimas de crime violento letal e intencional em Pernambuco, por faixa etária, segundo regiões de desenvolvimento e municípios - 2013-2014

RD/Município	2013							2014						
	Total CVLI ⁽¹⁾	Faixa Etária						Total CVLI	Faixa Etária					
		Até 12 Anos	13 a 17 anos	18 a 30 anos	31 a 65 anos	Acima de 65 anos	Idade Ignorada		Até 12 Anos	13 a 17 anos	18 a 30 anos	31 a 65 anos	Acima de 65 anos	Idade Ignorada
Lagoa Grande	5	0	0	2	3	0	0	6	0	0	1	5	0	0
Orocó	1	0	0	1	0	0	0	5	0	0	4	1	0	0
Petrolina	99	0	5	50	38	0	6	85	0	2	34	40	1	8
Santa Maria da Boa Vista	11	0	0	3	8	0	0	17	0	1	8	7	1	0
Sertão do Moxotó	58	1	5	25	25	2	0	57	1	1	19	34	1	1
Arcoverde	22	0	2	10	8	2	0	21	0	0	7	13	1	0
Betânia	1	0	0	1	0	0	0	5	0	0	2	3	0	0
Custódia	4	0	0	1	3	0	0	13	0	0	5	8	0	0
Ibimirim	15	0	2	5	8	0	0	9	0	1	1	6	0	1
Inajá	5	0	1	2	2	0	0	6	0	0	4	2	0	0
Manari	2	0	0	0	2	0	0	1	0	0	0	1	0	0
Sertânia	9	1	0	6	2	0	0	2	1	0	0	1	0	0
Sertão do Pajeú	51	1	0	19	30	1	0	67	1	2	26	33	4	1
Afogados da Ingazeira	3	0	0	1	2	0	0	1	0	0	0	1	0	0
Brejinho	0	0	0	0	0	0	0	1	0	0	1	0	0	0
Calumbi	0	0	0	0	0	0	0	0	0	0	0	0	0	0
Carnaíba	1	0	0	0	1	0	0	3	0	0	1	1	1	0
Flores	6	0	0	3	2	1	0	1	0	0	1	0	0	0
Iguaraci	3	0	0	0	3	0	0	1	0	0	0	0	1	0
Ingazeira	0	0	0	0	0	0	0	0	0	0	0	0	0	0
Itapetim	1	0	0	1	0	0	0	3	0	0	1	0	1	1
Quixaba	1	0	0	1	0	0	0	0	0	0	0	0	0	0
Santa Cruz da Baixa Verde	2	0	0	0	2	0	0	3	0	0	1	2	0	0
Santa Terezinha	1	0	0	0	1	0	0	4	0	0	2	1	1	0
São José do Egito	5	0	0	3	2	0	0	6	0	1	4	1	0	0
Serra Talhada	18	0	0	8	10	0	0	35	1	1	14	19	0	0
Solidão	0	0	0	0	0	0	0	1	0	0	0	1	0	0
Tabira	7	1	0	2	4	0	0	3	0	0	0	3	0	0
Triunfo	0	0	0	0	0	0	0	2	0	0	1	1	0	0
Tuparetama	3	0	0	0	3	0	0	3	0	0	0	3	0	0
Pernambuco	3.101	16	257	1.566	1.141	40	81	3.436	22	294	1.742	1.216	72	90

Fonte: SDS - Infopol. Elaboração: Agência CONDEPE/FIDEM. (1) Inclusive o CVLI ocorrido em município não informado.

XXI - PERCENTAGEM DE VÍTIMAS DE CVLI, SEGUNDO A FAIXA ETÁRIA – 2013-2014

PERNAMBUCO - 2013

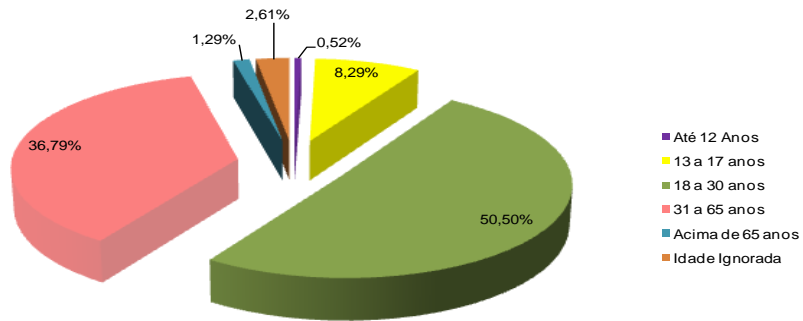

Fonte: SDS - Infopol. Elaboração: Agência CONDEPE/FIDEM.

PERNAMBUCO - 2014

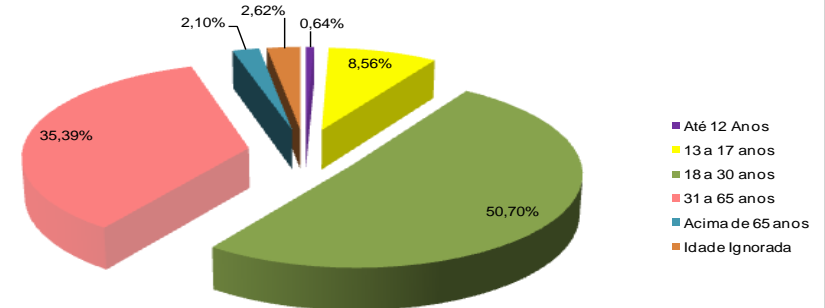

Fonte: SDS - Infopol. Elaboração: Agência CONDEPE/FIDEM.

RECIFE - 2013

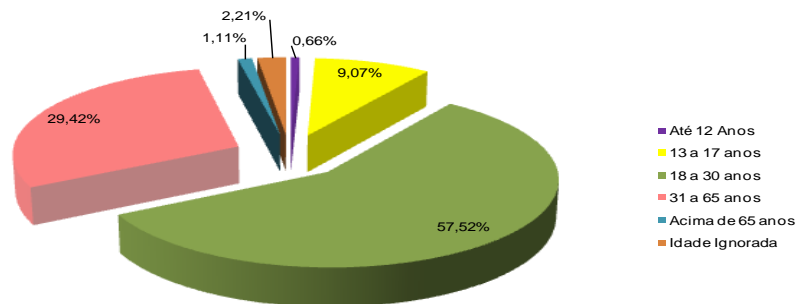

Fonte: SDS - Infopol. Elaboração: Agência CONDEPE/FIDEM.

RECIFE - 2014

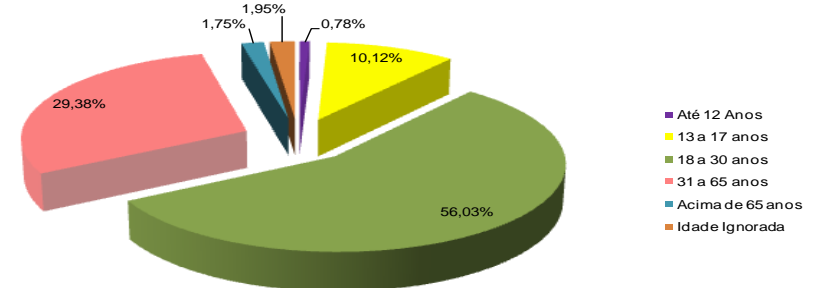

Fonte: SDS - Infopol. Elaboração: Agência CONDEPE/FIDEM.

XXI- PERCENTAGEM DE VÍTIMAS DE CVLI, SEGUNDO A FAIXA ETÁRIA – 2013-2014

RD METROPOLITANA - 2013

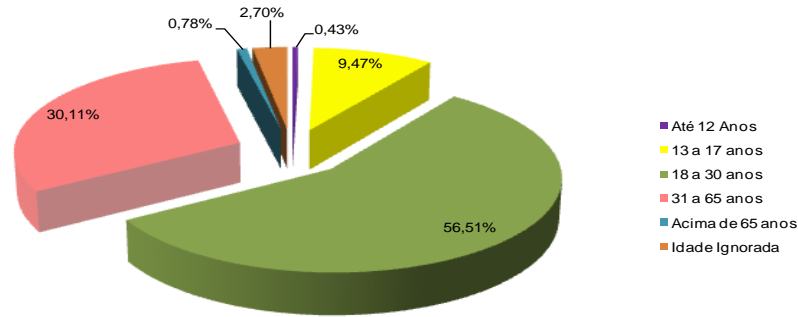

Fonte: SDS - Infopol. Elaboração: Agência CONDEPE/FIDEM.

RD METROPOLITANA - 2014

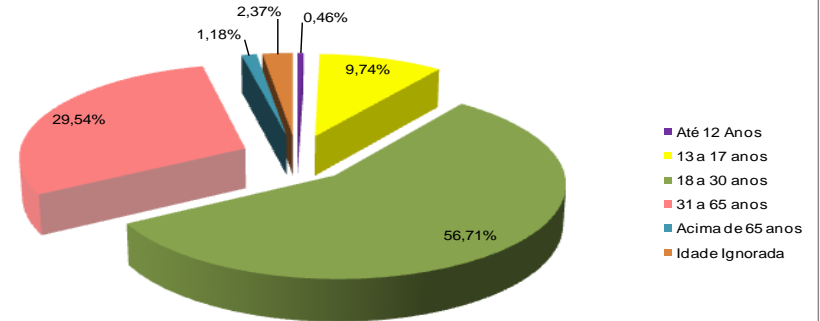

Fonte: SDS - Infopol. Elaboração: Agência CONDEPE/FIDEM.

INTERIOR DO ESTADO - 2013

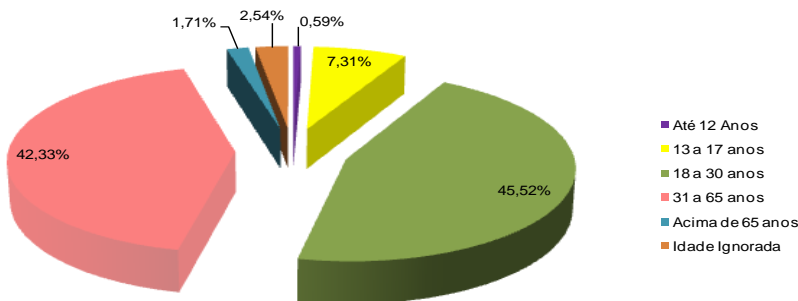

Fonte: SDS - Infopol. Elaboração: Agência CONDEPE/FIDEM.

INTERIOR DO ESTADO - 2014

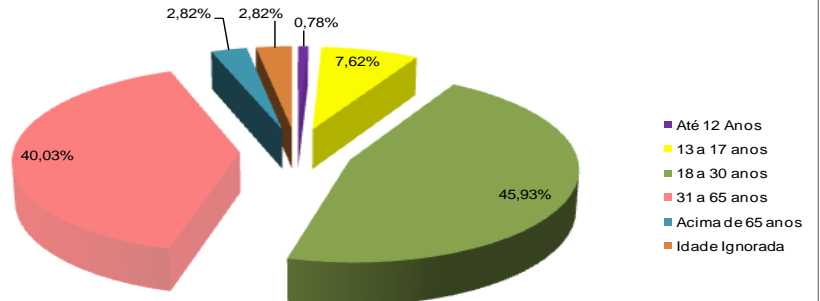

Fonte: SDS - Infopol. Elaboração: Agência CONDEPE/FIDEM.

TABELA 2.4

Vítimas de crime violento letal e intencional em Pernambuco, por categoria de crime, segundo regiões de desenvolvimento e municípios - 2013-2014

RD/Município	2013				2014			
	Total CVLI ⁽¹⁾	Categoria de Crime			Total CVLI	Categoria de Crime		
		Homicídio	Latrocínio	Lesão Corporal Seguida de Morte		Homicídio	Latrocínio	Lesão Corporal Seguida de Morte
Metropolitana	1.405	1.358	20	27	1.520	1.476	29	15
Abreu e Lima	32	31	1	0	44	44	0	0
Araçoiaba	3	3	0	0	8	8	0	0
Cabo de Santo Agostinho	135	132	0	3	125	123	2	0
Camaragibe	42	41	0	1	36	35	1	0
Fernando de Noronha	0	0	0	0	0	0	0	0
Igarassu	43	40	0	3	49	49	0	0
Ilha de Itamaracá	21	18	1	2	26	26	0	0
Ipojuca	47	43	4	0	62	62	0	0
Itapissuma	16	16	0	0	12	12	0	0
Jaboatão dos Guararapes	322	310	6	6	326	313	10	3
Moreno	21	20	1	0	27	25	1	1
Olinda	144	142	1	1	138	136	1	1
Paulista	92	86	2	4	120	120	0	0
Recife	452	442	4	6	514	490	14	10
São Lourenço da Mata	35	34	0	1	33	33	0	0
Mata Norte	212	199	8	5	243	234	7	2
Aliança	13	11	1	1	14	13	1	0
Buenos Aires	0	0	0	0	1	1	0	0
Camutanga	1	0	1	0	2	1	1	0
Carpina	33	33	0	0	36	36	0	0
Chã de Alegria	2	2	0	0	2	2	0	0
Condado	6	6	0	0	13	11	1	1
Ferreiros	1	1	0	0	3	1	1	1
Glória do Goitá	10	9	1	0	11	11	0	0
Goiana	26	24	1	1	28	28	0	0
Itambé	6	6	0	0	16	16	0	0
Itaquitinga	6	6	0	0	5	5	0	0
Lagoa de Itaenga	11	11	0	0	15	14	1	0
Lagoa do Carro	6	5	0	1	9	9	0	0
Macaparana	6	6	0	0	9	8	1	0
Nazaré da Mata	20	20	0	0	15	15	0	0
Paudalho	29	27	2	0	31	30	1	0
Timbaúba	24	23	1	0	18	18	0	0

Vítimas de crime violento letal e intencional em Pernambuco, por categoria de crime, segundo regiões de desenvolvimento e municípios - 2013-2014

RD/Município	2013				2014			
	Total CVLI ⁽¹⁾	Categoria de Crime			Total CVLI	Categoria de Crime		
		Homicídio	Latrocínio	Lesão Corporal Seguida de Morte		Homicídio	Latrocínio	Lesão Corporal Seguida de Morte
Tracunhaém	4	3	1	0	4	4	0	0
Vicência	8	6	0	2	11	11	0	0
Mata Sul	322	293	15	14	392	378	10	4
Água Preta	6	5	1	0	7	7	0	0
Amaraji	6	5	0	1	15	15	0	0
Barreiros	22	22	0	0	39	38	1	0
Belém de Maria	4	3	0	1	5	4	1	0
Catende	12	11	1	0	18	18	0	0
Chã Grande	2	2	0	0	4	3	1	0
Cortês	4	4	0	0	5	3	2	0
Escada	36	32	2	2	64	63	0	1
Gameleira	12	10	2	0	15	15	0	0
Jaqueira	3	3	0	0	1	1	0	0
Joaquim Nabuco	2	2	0	0	9	9	0	0
Maraial	3	2	1	0	6	5	0	1
Palmares	25	21	1	3	22	22	0	0
Pombos	11	11	0	0	12	11	1	0
Primavera	3	3	0	0	5	5	0	0
Quipapá	18	16	1	1	8	7	0	1
Ribeirão	17	13	4	0	19	18	1	0
Rio Formoso	15	15	0	0	18	17	1	0
São Benedito do Sul	4	3	0	1	6	6	0	0
São José da Coroa Grande	15	13	1	1	10	10	0	0
Sirinhaém	20	17	0	3	33	31	1	1
Tamandaré	6	5	1	0	11	10	1	0
Vitória de Santo Antão	70	69	0	1	53	53	0	0
Xexéu	6	6	0	0	7	7	0	0
Agreste Central	389	360	14	15	479	460	14	5
Agrestina	16	14	2	0	13	13	0	0
Alagoinha	2	2	0	0	2	2	0	0
Altinho	3	3	0	0	11	11	0	0
Barra de Guabiraba	4	4	0	0	8	8	0	0
Belo Jardim	28	27	1	0	27	26	1	0

Vítimas de crime violento letal e intencional em Pernambuco, por categoria de crime, segundo regiões de desenvolvimento e municípios - 2013-2014

RD/Município	2013				2014			
	Total CVLI ⁽¹⁾	Categoria de Crime			Total CVLI	Categoria de Crime		
		Homicídio	Latrocínio	Lesão Corporal Seguida de Morte		Homicídio	Latrocínio	Lesão Corporal Seguida de Morte
Bezerros	22	22	0	0	34	34	0	0
Bonito	7	7	0	0	19	19	0	0
Brejo da Madre de Deus	23	22	0	1	36	35	1	0
Cachoeirinha	12	11	0	1	13	13	0	0
Camocim de São Félix	3	3	0	0	7	7	0	0
Caruaru	145	134	5	6	137	129	6	2
Cupira	12	12	0	0	14	12	1	1
Gravatá	26	24	1	1	38	36	1	1
Ibirajuba	0	0	0	0	1	1	0	0
Jataúba	5	5	0	0	7	6	1	0
Lagoa dos Gatos	4	3	0	1	7	7	0	0
Panelas	13	13	0	0	6	6	0	0
Pesqueira	17	16	0	1	27	27	0	0
Poção	0	0	0	0	6	6	0	0
Riacho das Almas	3	2	0	1	4	3	1	0
Sairé	2	1	1	0	5	5	0	0
Sanharó	3	3	0	0	9	9	0	0
São Bento do Una	17	15	1	1	17	15	2	0
São Caitano	13	8	3	2	16	15	0	1
São Joaquim do Monte	4	4	0	0	10	10	0	0
Tacaimbó	5	5	0	0	5	5	0	0
Agreste Meridional	191	183	6	2	198	189	6	3
Águas Belas	9	9	0	0	8	6	1	1
Angelim	5	5	0	0	4	4	0	0
Bom Conselho	13	12	1	0	12	12	0	0
Brejão	1	1	0	0	2	2	0	0
Buíque	19	19	0	0	13	13	0	0
Caetés	6	6	0	0	9	9	0	0
Calçado	2	2	0	0	2	1	0	1
Canhotinho	6	6	0	0	13	12	1	0
Capoeiras	10	9	1	0	7	7	0	0
Correntes	3	3	0	0	5	5	0	0
Garanhuns	39	37	2	0	33	33	0	0
Iati	2	2	0	0	6	4	2	0

Vítimas de crime violento letal e intencional em Pernambuco, por categoria de crime, segundo regiões de desenvolvimento e municípios - 2013-2014

RD/Município	2013				2014			
	Total CVLI ⁽¹⁾	Categoria de Crime			Total CVLI	Categoria de Crime		
		Homicídio	Latrocínio	Lesão Corporal Seguida de Morte		Homicídio	Latrocínio	Lesão Corporal Seguida de Morte
Itaíba	4	4	0	0	5	5	0	0
Jucati	1	1	0	0	2	2	0	0
Jupi	5	5	0	0	5	4	0	1
Jurema	11	9	2	0	5	5	0	0
Lagoa do Ouro	3	3	0	0	3	3	0	0
Lajedo	13	13	0	0	21	20	1	0
Palmeirina	2	2	0	0	4	4	0	0
Paranatama	5	5	0	0	1	1	0	0
Pedra	5	4	0	1	11	11	0	0
Saloá	6	6	0	0	4	3	1	0
São João	6	6	0	0	12	12	0	0
Terezinha	2	2	0	0	2	2	0	0
Tupanatinga	8	7	0	1	3	3	0	0
Venturosa	5	5	0	0	6	6	0	0
Agreste Setentrional	180	163	7	10	191	178	8	5
Bom Jardim	6	5	1	0	12	10	0	2
Casinhas	7	7	0	0	3	3	0	0
Cumarú	1	1	0	0	2	2	0	0
Feira Nova	7	6	0	1	8	8	0	0
Frei Miguelinho	0	0	0	0	3	3	0	0
João Alfredo	9	9	0	0	5	4	1	0
Limoeiro	8	8	0	0	10	10	0	0
Machados	2	1	0	1	5	5	0	0
Orobó	3	1	0	2	2	2	0	0
Passira	6	3	3	0	5	3	1	1
Salgadinho	0	0	0	0	2	2	0	0
Santa Cruz do Capibaribe	44	41	2	1	44	43	1	0
Santa Maria do Cambucá	11	11	0	0	9	8	1	0
São Vicente Ferrer	9	9	0	0	8	8	0	0
Surubim	14	13	0	1	16	15	0	1
Taquaritinga do Norte	7	7	0	0	11	7	3	1
Toritama	33	28	1	4	34	33	1	0
Vertente do Lério	2	2	0	0	0	0	0	0
Vertentes	11	11	0	0	12	12	0	0

Vítimas de crime violento letal e intencional em Pernambuco, por categoria de crime, segundo regiões de desenvolvimento e municípios - 2013-2014

RD/Município	2013				2014			
	Total CVLI ⁽¹⁾	Categoria de Crime			Total CVLI	Categoria de Crime		
		Homicídio	Latrocínio	Lesão Corporal Seguida de Morte		Homicídio	Latrocínio	Lesão Corporal Seguida de Morte
Sertão Central	38	36	1	1	25	23	1	1
Cedro	2	2	0	0	2	2	0	0
Mirandiba	3	3	0	0	2	2	0	0
Parnamirim	8	8	0	0	4	4	0	0
Salgueiro	12	11	0	1	6	4	1	1
São José do Belmonte	7	6	1	0	8	8	0	0
Serrita	5	5	0	0	2	2	0	0
Terra Nova	1	1	0	0	0	0	0	0
Verdejante	0	0	0	0	1	1	0	0
Sertão de Itaparica	33	32	0	1	51	50	0	1
Belém do São Francisco	1	1	0	0	11	11	0	0
Carnaubeira da Penha	1	1	0	0	4	4	0	0
Floresta	14	13	0	1	9	9	0	0
Itacuruba	3	3	0	0	0	0	0	0
Jatobá	4	4	0	0	11	11	0	0
Petrolândia	7	7	0	0	13	12	0	1
Tacaratu	3	3	0	0	3	3	0	0
Sertão do Araripe	92	88	1	3	95	91	3	1
Araripina	12	11	0	1	19	18	1	0
Bodocó	12	12	0	0	5	5	0	0
Exu	5	5	0	0	9	9	0	0
Granito	0	0	0	0	0	0	0	0
Ipubi	12	9	1	2	11	11	0	0
Moreilândia	3	3	0	0	1	1	0	0
Ouricuri	25	25	0	0	28	26	2	0
Santa Cruz	2	2	0	0	5	5	0	0
Santa Filomena	0	0	0	0	1	1	0	0
Trindade	21	21	0	0	16	15	0	1
Sertão do São Francisco	129	124	2	3	118	113	4	1
Afrânio	1	1	0	0	1	1	0	0
Cabrobó	9	8	1	0	2	2	0	0
Dormentes	3	2	1	0	2	2	0	0

Vítimas de crime violento letal e intencional em Pernambuco, por categoria de crime, segundo regiões de desenvolvimento e municípios - 2013-2014

RD/Município	2013				2014			
	Total CVLI ⁽¹⁾	Categoria de Crime			Total CVLI	Categoria de Crime		
		Homicídio	Latrocínio	Lesão Corporal Seguida de Morte		Homicídio	Latrocínio	Lesão Corporal Seguida de Morte
Lagoa Grande	5	5	0	0	6	5	0	1
Orocó	1	1	0	0	5	5	0	0
Petrolina	99	96	0	3	85	82	3	0
Santa Maria da Boa Vista	11	11	0	0	17	16	1	0
Sertão do Moxotó	58	55	1	2	57	57	0	0
Arcoverde	22	20	0	2	21	21	0	0
Betânia	1	1	0	0	5	5	0	0
Custódia	4	4	0	0	13	13	0	0
Ibimirim	15	14	1	0	9	9	0	0
Inajá	5	5	0	0	6	6	0	0
Manari	2	2	0	0	1	1	0	0
Sertânia	9	9	0	0	2	2	0	0
Sertão do Pajeú	51	49	2	0	67	67	0	0
Afogados da Ingazeira	3	3	0	0	1	1	0	0
Brejinho	0	0	0	0	1	1	0	0
Calumbi	0	0	0	0	0	0	0	0
Carnaíba	1	1	0	0	3	3	0	0
Flores	6	5	1	0	1	1	0	0
Iguaraci	3	2	1	0	1	1	0	0
Ingazeira	0	0	0	0	0	0	0	0
Itapetim	1	1	0	0	3	3	0	0
Quixaba	1	1	0	0	0	0	0	0
Santa Cruz da Baixa Verde	2	2	0	0	3	3	0	0
Santa Terezinha	1	1	0	0	4	4	0	0
São José do Egito	5	5	0	0	6	6	0	0
Serra Talhada	18	18	0	0	35	35	0	0
Solidão	0	0	0	0	1	1	0	0
Tabira	7	7	0	0	3	3	0	0
Triunfo	0	0	0	0	2	2	0	0
Tuparetama	3	3	0	0	3	3	0	0
Pernambuco	3.101	2.941	77	83	3.436	3.316	82	38

Fonte: SDS - Infopol. Elaboração: Agência CONDEPE/FIDEM. (1) Inclusive o CVLI ocorrido em município não informado.

PERNAMBUCO - 2013

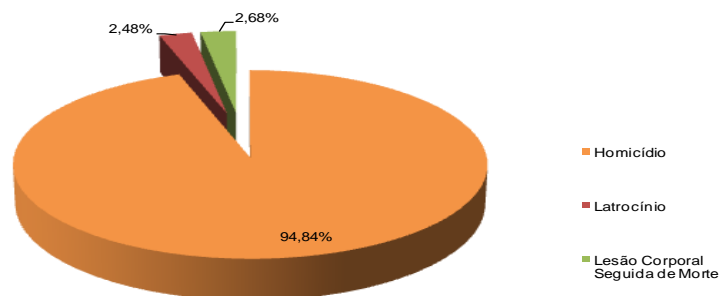

Fonte: SDS - Infopol. Elaboração: Agência CONDEPE/FIDEM.

PERNAMBUCO - 2014

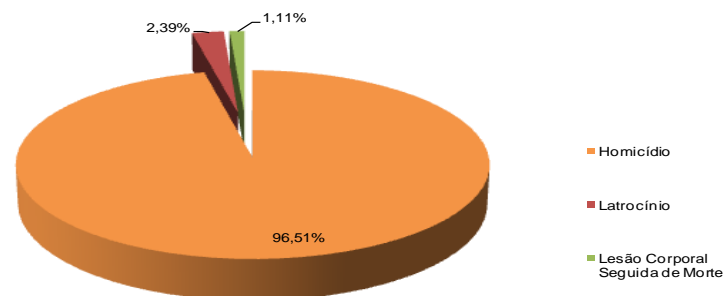

Fonte: SDS - Infopol. Elaboração: Agência CONDEPE/FIDEM.

RECIFE - 2013

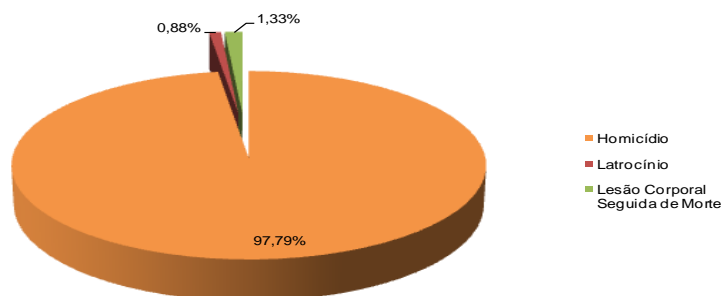

Fonte: SDS - Infopol. Elaboração: Agência CONDEPE/FIDEM.

RECIFE - 2014

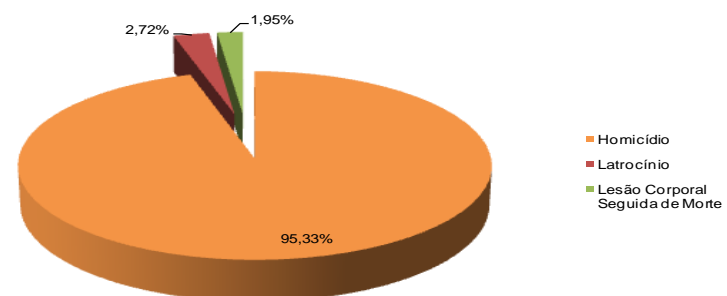

Fonte: SDS - Infopol. Elaboração: Agência CONDEPE/FIDEM.

RD METROPOLITANA - 2013

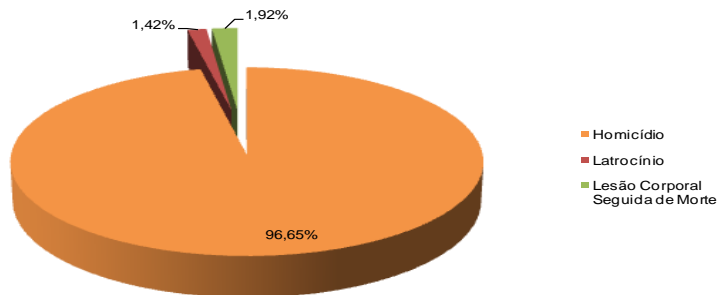

Fonte: SDS - Infopol. Elaboração: Agência CONDEPE/FIDEM.

RD METROPOLITANA - 2014

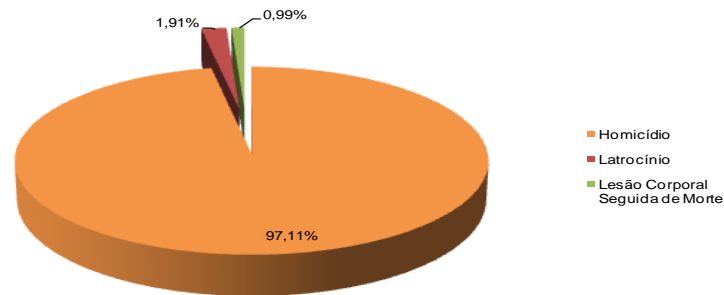

Fonte: SDS - Infopol. Elaboração: Agência CONDEPE/FIDEM.

INTERIOR DO ESTADO - 2013

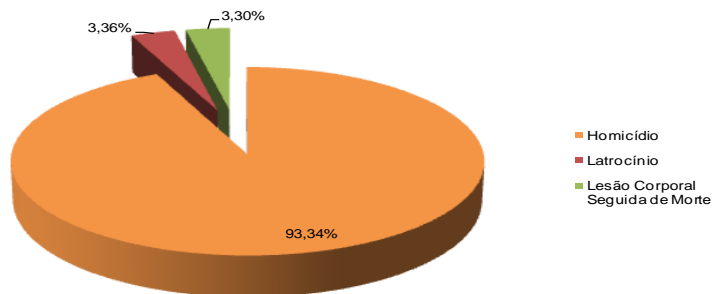

Fonte: SDS - Infopol. Elaboração: Agência CONDEPE/FIDEM.

INTERIOR DO ESTADO - 2014

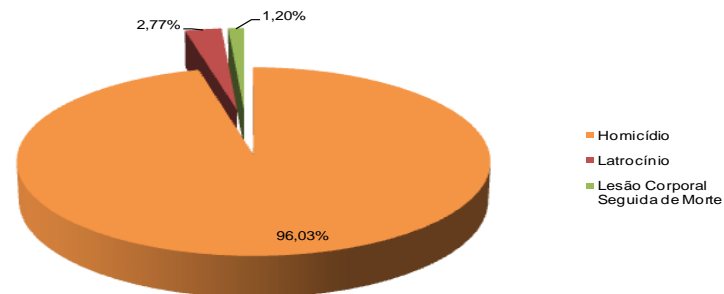

Fonte: SDS - Infopol. Elaboração: Agência CONDEPE/FIDEM.

TABELA 2.5

Vítimas de crime violento letal e intencional em Pernambuco, por tipo de arma, segundo regiões de desenvolvimento e municípios - 2013-2014

RD/Município	2013				2014			
	Total CVLI ⁽¹⁾	Tipo de Arma			Total CVLI	Tipo de Arma		
		Arma Branca	Arma de Fogo	Outro Tipo de Objeto		Arma Branca	Arma de Fogo	Outro Tipo de Objeto
Metropolitana	1.405	166	1.099	140	1.520	187	1.207	126
Abreu e Lima	32	3	23	6	44	3	37	4
Araçoiaba	3	2	0	1	8	3	4	1
Cabo de Santo Agostinho	135	17	105	13	125	21	92	12
Camaragibe	42	9	28	5	36	6	30	0
Fernando de Noronha	0	0	0	0	0	0	0	0
Igarassu	43	7	29	7	49	8	34	7
Ilha de Itamaracá	21	1	14	6	26	8	13	5
Ipojuca	47	8	35	4	62	14	45	3
Itapissuma	16	2	14	0	12	6	6	0
Jaboatão dos Guararapes	322	25	262	35	326	28	280	18
Moreno	21	0	19	2	27	5	20	2
Olinda	144	17	116	11	138	11	117	10
Paulista	92	11	73	8	120	8	101	11
Recife	452	55	359	38	514	62	401	51
São Lourenço da Mata	35	9	22	4	33	4	27	2
Mata Norte	212	42	156	14	243	27	196	20
Aliança	13	2	10	1	14	1	12	1
Buenos Aires	0	0	0	0	1	0	1	0
Camutanga	1	0	1	0	2	0	1	1
Carpina	33	6	26	1	36	6	28	2
Chã de Alegria	2	0	2	0	2	2	0	0
Condado	6	4	1	1	13	2	10	1
Ferreiros	1	0	1	0	3	0	3	0
Glória do Goitá	10	0	9	1	11	1	8	2
Goiana	26	5	17	4	28	1	23	4
Itambé	6	2	4	0	16	3	12	1
Itaquitinga	6	2	4	0	5	1	4	0
Lagoa de Itaenga	11	0	11	0	15	0	13	2
Lagoa do Carro	6	2	3	1	9	0	8	1
Macaparana	6	2	3	1	9	2	6	1
Nazaré da Mata	20	3	16	1	15	1	14	0
Paudalho	29	7	21	1	31	1	27	3
Timbaúba	24	4	19	1	18	4	14	0

Vítimas de crime violento letal e intencional em Pernambuco, por tipo de arma, segundo regiões de desenvolvimento e municípios - 2013-2014

RD/Município	2013				2014			
	Total CVLI ⁽¹⁾	Tipo de Arma			Total CVLI	Tipo de Arma		
		Arma Branca	Arma de Fogo	Outro Tipo de Objeto		Arma Branca	Arma de Fogo	Outro Tipo de Objeto
Tracunhaém	4	2	2	0	4	1	2	1
Vicência	8	1	6	1	11	1	10	0
Mata Sul	322	56	226	40	392	74	286	32
Água Preta	6	0	4	2	7	2	5	0
Amaraji	6	3	2	1	15	1	13	1
Barreiros	22	4	17	1	39	7	28	4
Belém de Maria	4	0	4	0	5	0	4	1
Catende	12	3	7	2	18	2	15	1
Chã Grande	2	2	0	0	4	3	0	1
Cortês	4	1	2	1	5	0	3	2
Escada	36	6	27	3	64	11	48	5
Gameleira	12	3	9	0	15	0	15	0
Jaqueira	3	1	1	1	1	1	0	0
Joaquim Nabuco	2	0	2	0	9	0	9	0
Maraial	3	1	2	0	6	0	5	1
Palmares	25	7	11	7	22	7	12	3
Pombos	11	3	8	0	12	2	9	1
Primavera	3	1	2	0	5	2	3	0
Quipapá	18	1	14	3	8	2	5	1
Ribeirão	17	1	14	2	19	6	13	0
Rio Formoso	15	1	13	1	18	1	16	1
São Benedito do Sul	4	1	1	2	6	3	2	1
São José da Coroa Grande	15	2	12	1	10	1	8	1
Sirinhaém	20	5	10	5	33	9	21	3
Tamandaré	6	0	5	1	11	3	8	0
Vitória de Santo Antão	70	10	54	6	53	9	40	4
Xexéu	6	0	5	1	7	2	4	1
Agreste Central	389	65	271	53	479	67	351	61
Agrestina	16	1	13	2	13	2	11	0
Alagoinha	2	0	2	0	2	1	1	0
Altinho	3	1	2	0	11	0	10	1
Barra de Guabiraba	4	1	3	0	8	1	6	1
Belo Jardim	28	4	17	7	27	4	18	5

Vítimas de crime violento letal e intencional em Pernambuco, por tipo de arma, segundo regiões de desenvolvimento e municípios - 2013-2014

RD/Município	2013				2014			
	Total CVLI ⁽¹⁾	Tipo de Arma			Total CVLI	Tipo de Arma		
		Arma Branca	Arma de Fogo	Outro Tipo de Objeto		Arma Branca	Arma de Fogo	Outro Tipo de Objeto
Bezerros	22	4	17	1	34	3	28	3
Bonito	7	3	4	0	19	7	8	4
Brejo da Madre de Deus	23	6	15	2	36	2	32	2
Cachoeirinha	12	1	11	0	13	1	10	2
Camocim de São Félix	3	1	2	0	7	0	7	0
Caruaru	145	23	99	23	137	17	101	19
Cupira	12	2	9	1	14	3	9	2
Gravatá	26	2	20	4	38	6	29	3
Ibirajuba	0	0	0	0	1	1	0	0
Jataúba	5	2	3	0	7	0	6	1
Lagoa dos Gatos	4	0	3	1	7	0	6	1
Panelas	13	3	9	1	6	2	1	3
Pesqueira	17	3	10	4	27	4	19	4
Poção	0	0	0	0	6	1	4	1
Riacho das Almas	3	0	2	1	4	1	3	0
Sairé	2	0	2	0	5	1	4	0
Sanharó	3	1	2	0	9	5	4	0
São Bento do Una	17	3	13	1	17	1	14	2
São Caitano	13	2	6	5	16	1	11	4
São Joaquim do Monte	4	1	3	0	10	2	7	1
Tacaimbó	5	1	4	0	5	1	2	2
Agreste Meridional	191	37	121	33	198	37	133	28
Águas Belas	9	1	6	2	8	0	5	3
Angelim	5	1	4	0	4	0	4	0
Bom Conselho	13	8	3	2	12	2	7	3
Brejão	1	0	0	1	2	0	2	0
Buíque	19	3	12	4	13	3	7	3
Caetés	6	0	5	1	9	1	7	1
Calçado	2	0	2	0	2	1	1	0
Canhotinho	6	2	4	0	13	5	8	0
Capoeiras	10	3	6	1	7	0	6	1
Correntes	3	1	1	1	5	0	4	1
Garanhuns	39	6	24	9	33	6	17	10
Iati	2	0	2	0	6	0	6	0

Vítimas de crime violento letal e intencional em Pernambuco, por tipo de arma, segundo regiões de desenvolvimento e municípios - 2013-2014

RD/Município	2013				2014			
	Total CVLI ⁽¹⁾	Tipo de Arma			Total CVLI	Tipo de Arma		
		Arma Branca	Arma de Fogo	Outro Tipo de Objeto		Arma Branca	Arma de Fogo	Outro Tipo de Objeto
Itaíba	4	1	2	1	5	2	3	0
Jucati	1	0	0	1	2	1	1	0
Jupi	5	3	2	0	5	0	4	1
Jurema	11	2	7	2	5	1	4	0
Lagoa do Ouro	3	0	3	0	3	2	1	0
Lajedo	13	0	12	1	21	3	15	3
Palmeirina	2	0	0	2	4	0	4	0
Paranatama	5	1	4	0	1	0	1	0
Pedra	5	1	2	2	11	4	6	1
Saloá	6	2	4	0	4	2	2	0
São João	6	1	3	2	12	1	10	1
Terezinha	2	0	2	0	2	1	1	0
Tupanatinga	8	0	7	1	3	0	3	0
Venturosa	5	1	4	0	6	2	4	0
Agreste Setentrional	180	31	128	21	191	31	138	22
Bom Jardim	6	1	4	1	12	3	6	3
Casinhas	7	0	7	0	3	0	3	0
Cumaru	1	0	1	0	2	1	1	0
Feira Nova	7	3	4	0	8	2	6	0
Frei Miguelinho	0	0	0	0	3	0	2	1
João Alfredo	9	5	4	0	5	2	2	1
Limoeiro	8	3	2	3	10	2	6	2
Machados	2	1	0	1	5	1	0	4
Orobó	3	1	2	0	2	2	0	0
Passira	6	3	3	0	5	0	2	3
Salgadinho	0	0	0	0	2	2	0	0
Santa Cruz do Capibaribe	44	4	36	4	44	6	37	1
Santa Maria do Cambucá	11	1	8	2	9	1	7	1
São Vicente Ferrer	9	2	7	0	8	2	6	0
Surubim	14	1	9	4	16	4	8	4
Taquaritinga do Norte	7	3	4	0	11	1	8	2
Toritama	33	1	28	4	34	1	33	0
Vertente do Lério	2	0	2	0	0	0	0	0
Vertentes	11	2	7	2	12	1	11	0

Vítimas de crime violento letal e intencional em Pernambuco, por tipo de arma, segundo regiões de desenvolvimento e municípios - 2013-2014

RD/Município	2013				2014			
	Total CVLI ⁽¹⁾	Tipo de Arma			Total CVLI	Tipo de Arma		
		Arma Branca	Arma de Fogo	Outro Tipo de Objeto		Arma Branca	Arma de Fogo	Outro Tipo de Objeto
Sertão Central	38	9	23	6	25	7	15	3
Cedro	2	0	2	0	2	1	1	0
Mirandiba	3	1	2	0	2	1	1	0
Parnamirim	8	1	6	1	4	0	4	0
Salgueiro	12	3	6	3	6	3	2	1
São José do Belmonte	7	3	4	0	8	1	6	1
Serrita	5	0	3	2	2	1	1	0
Terra Nova	1	1	0	0	0	0	0	0
Verdejante	0	0	0	0	1	0	0	1
Sertão de Itaparica	33	9	18	6	51	7	38	6
Belém do São Francisco	1	0	1	0	11	2	8	1
Carnaubeira da Penha	1	0	1	0	4	0	4	0
Floresta	14	3	8	3	9	0	9	0
Itacuruba	3	2	0	1	0	0	0	0
Jatobá	4	1	2	1	11	0	10	1
Petrolândia	7	2	4	1	13	3	6	4
Tacaratu	3	1	2	0	3	2	1	0
Sertão do Araripe	92	14	65	13	95	13	71	11
Araripina	12	6	5	1	19	5	12	2
Bodocó	12	2	7	3	5	1	3	1
Exu	5	0	5	0	9	3	5	1
Granito	0	0	0	0	0	0	0	0
Ipubi	12	1	7	4	11	0	11	0
Moreilândia	3	1	2	0	1	0	1	0
Ouricuri	25	2	20	3	28	2	23	3
Santa Cruz	2	0	2	0	5	2	1	2
Santa Filomena	0	0	0	0	1	0	1	0
Trindade	21	2	17	2	16	0	14	2
Sertão do São Francisco	129	21	90	18	118	22	81	15
Afrânio	1	1	0	0	1	0	1	0
Cabrobó	9	1	6	2	2	0	1	1
Dormentes	3	1	1	1	2	1	0	1

Vítimas de crime violento letal e intencional em Pernambuco, por tipo de arma, segundo regiões de desenvolvimento e municípios - 2013-2014

RD/Município	2013				2014			
	Total CVLI ⁽¹⁾	Tipo de Arma			Total CVLI	Tipo de Arma		
		Arma Branca	Arma de Fogo	Outro Tipo de Objeto		Arma Branca	Arma de Fogo	Outro Tipo de Objeto
Lagoa Grande	5	2	3	0	6	1	3	2
Orocó	1	0	1	0	5	1	4	0
Petrolina	99	14	71	14	85	16	59	10
Santa Maria da Boa Vista	11	2	8	1	17	3	13	1
Sertão do Moxotó	58	13	38	7	57	14	36	7
Arcoverde	22	7	11	4	21	3	14	4
Betânia	1	0	1	0	5	3	2	0
Custódia	4	1	3	0	13	5	8	0
Ibimirim	15	2	12	1	9	2	6	1
Inajá	5	1	3	1	6	1	5	0
Manari	2	1	1	0	1	0	1	0
Sertânia	9	1	7	1	2	0	0	2
Sertão do Pajeú	51	14	33	4	67	14	45	8
Afogados da Ingazeira	3	2	1	0	1	0	1	0
Brejinho	0	0	0	0	1	0	1	0
Calumbi	0	0	0	0	0	0	0	0
Carnaíba	1	0	1	0	3	1	0	2
Flores	6	1	5	0	1	1	0	0
Iguaraci	3	1	2	0	1	0	1	0
Ingazeira	0	0	0	0	0	0	0	0
Itapetim	1	1	0	0	3	1	1	1
Quixaba	1	1	0	0	0	0	0	0
Santa Cruz da Baixa Verde	2	0	1	1	3	1	2	0
Santa Terezinha	1	0	1	0	4	0	3	1
São José do Egito	5	2	3	0	6	2	4	0
Serra Talhada	18	3	13	2	35	6	28	1
Solidão	0	0	0	0	1	0	0	1
Tabira	7	1	5	1	3	1	2	0
Triunfo	0	0	0	0	2	0	1	1
Tuparetama	3	2	1	0	3	1	1	1
Pernambuco	3.101	477	2.269	355	3.436	500	2.597	339

Fonte: SDS - Infopol. Elaboração: Agência CONDEPE/FIDEM. (1) Inclusive o CVLI ocorrido em município não informado.

PERNAMBUCO - 2013

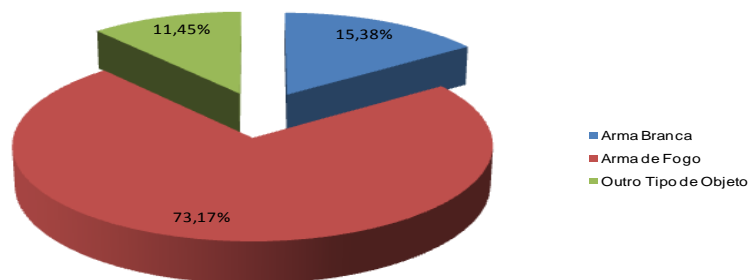

Fonte: SDS -Infopol. Elaboração: Agência CONDEPE/FIDEM.

PERNAMBUCO - 2014

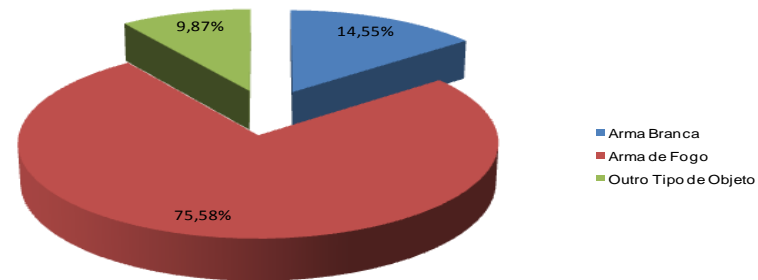

Fonte: SDS -Infopol. Elaboração: Agência CONDEPE/FIDEM.

RECIFE - 2013

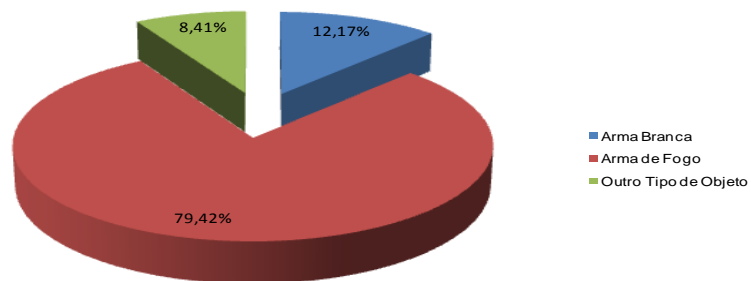

Fonte: SDS -Infopol. Elaboração: Agência CONDEPE/FIDEM.

RECIFE - 2014

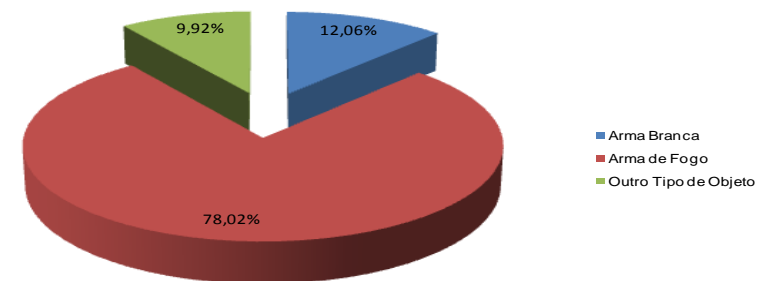

Fonte: SDS -Infopol. Elaboração: Agência CONDEPE/FIDEM.

RD METROPOLITANA - 2013

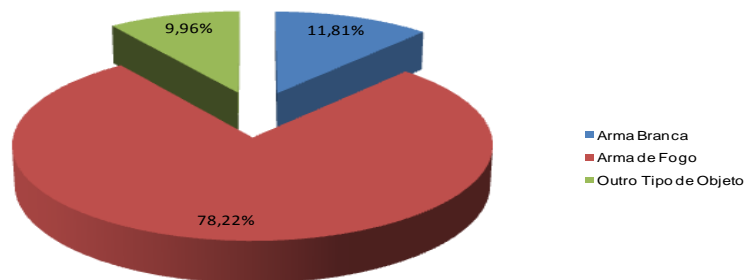

Fonte: SDS - Infopol. Elaboração: Agência CONDEPE/FIDEM.

RD METROPOLITANA - 2014

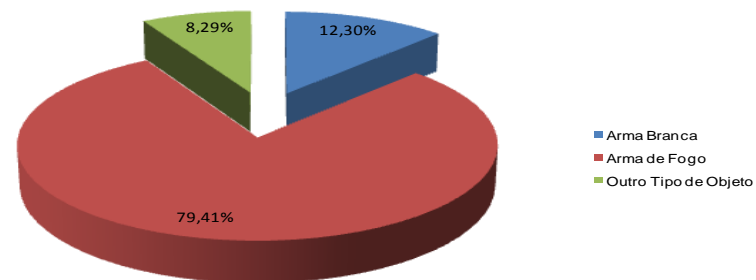

Fonte: SDS - Infopol. Elaboração: Agência CONDEPE/FIDEM.

INTERIOR DO ESTADO - 2013

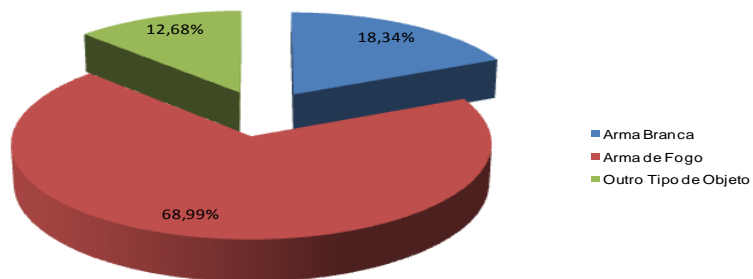

Fonte: SDS - Infopol. Elaboração: Agência CONDEPE/FIDEM.

INTERIOR DO ESTADO - 2014

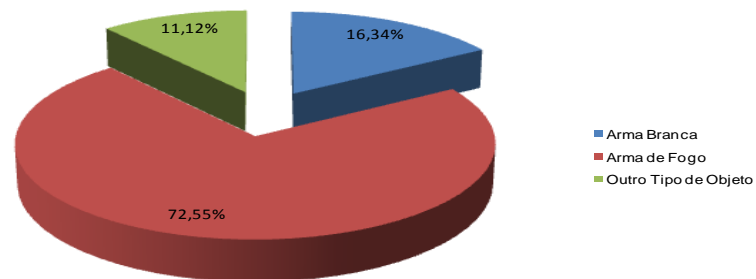

Fonte: SDS - Infopol. Elaboração: Agência CONDEPE/FIDEM.

TABELA 2.6

Vítimas de crime violento letal e intencional em Pernambuco, por motivação, segundo regiões de desenvolvimento e municípios - 2013 - 2014

RD/Município	2013								2014							
	Total CVLI	Motivação							Total CVLI	Motivação						
		Atividade Criminal	Conflito na Comunidade	Conflito Afetivo ou Familiar	Crime Contra o Patrimônio Resultante em Morte	Excludente de Ilícitude	Outra Motivação	Em Investigação		Atividade Criminal	Conflito na Comunidade	Conflito Afetivo ou Familiar	Crime Contra o Patrimônio Resultante em Morte	Excludente de Ilícitude	Outra Motivação	Em Investigação
Metropolitana	1.397	589	269	101	47	18	69	304	1.505	758	231	96	31	6	75	308
Abreu e Lima	30	13	5	2	2	0	1	7	44	24	7	3	1	0	0	9
Araçoiaba	3	0	0	1	0	0	2	0	8	0	2	0	0	0	3	3
Cabo de Santo Agostinho	135	47	30	11	8	0	6	33	127	43	22	20	2	0	9	31
Camaragibe	42	16	4	6	0	0	4	12	36	11	5	0	1	0	4	15
Fernando de Noronha	0	0	0	0	0	0	0	0	0	0	0	0	0	0	0	0
Igarassu	43	18	6	2	1	1	1	14	49	27	9	2	0	0	1	10
Ilha de Itamaracá	18	0	6	2	0	0	3	7	20	6	4	0	0	1	0	9
Ipojuca	47	14	12	7	4	0	1	9	60	17	14	5	0	1	6	17
Itapissuma	16	5	3	3	1	1	1	5	12	2	5	2	0	0	1	2
Jaboatão dos Guararapes	323	122	74	22	8	3	11	83	329	143	52	15	10	2	11	96
Moreno	20	7	4	0	0	0	3	6	27	11	5	3	1	0	1	6
Olinda	144	96	24	9	2	3	2	8	142	122	6	6	0	0	0	8
Paulista	92	43	9	3	3	3	3	28	115	74	10	5	4	0	4	18
Recife	449	198	91	30	17	7	28	78	503	271	82	31	12	2	34	71
São Lourenço da Mata	35	10	1	6	1	0	3	14	33	7	8	4	0	0	1	13
Mata Norte	212	75	65	22	8	0	7	35	243	102	78	19	12	1	11	20
Aliança	13	3	3	1	1	0	0	5	14	7	4	1	1	0	1	0
Buenos Aires	0	0	0	0	0	0	0	0	1	0	0	1	0	0	0	0
Camutanga	1	1	0	0	0	0	0	0	2	1	0	0	1	0	0	0
Carpina	33	22	7	1	0	0	1	2	36	22	7	4	0	0	1	2
Chã de Alegria	2	1	1	0	0	0	0	0	2	0	1	1	0	0	0	0
Condado	6	1	2	2	0	0	0	1	14	3	2	5	1	0	2	1
Ferreiros	1	1	0	0	0	0	0	0	3	1	1	0	1	0	0	0
Glória do Goitá	10	4	4	0	0	0	0	2	11	5	2	0	0	1	0	3
Goiana	26	12	7	2	1	0	0	4	27	10	9	1	2	0	5	0
Itambé	6	0	1	2	0	0	0	3	16	8	5	1	1	0	0	1
Itaquitinga	6	0	4	1	1	0	0	0	5	3	0	1	0	0	0	1
Lagoa de Itaenga	11	4	4	1	1	0	0	1	15	7	7	0	1	0	0	0
Lagoa do Carro	6	2	2	1	0	0	1	0	9	3	3	1	0	0	0	2

Vítimas de crime violento letal e intencional em Pernambuco, por motivação, segundo regiões de desenvolvimento e municípios - 2013 - 2014

RD/Município	2013								2014							
	Total CVLI	Motivação							Total CVLI	Motivação						
		Atividade Criminal	Conflito na Comunidade	Conflito Afetivo ou Familiar	Crime Contra o Patrimônio Resultante em Morte	Excludente de Ilícitude	Outra Motivação	Em Investigação		Atividade Criminal	Conflito na Comunidade	Conflito Afetivo ou Familiar	Crime Contra o Patrimônio Resultante em Morte	Excludente de Ilícitude	Outra Motivação	Em Investigação
Macaparana	6	0	3	0	0	0	1	2	9	5	2	0	1	0	1	0
Nazaré da Mata	20	8	10	1	0	0	0	1	15	9	5	0	0	0	0	1
Paudalho	29	5	10	2	2	0	2	8	31	3	22	0	2	0	0	4
Timbaúba	24	10	7	3	1	0	1	2	18	10	3	2	1	0	1	1
Tracunhaém	4	0	0	3	0	0	0	1	4	2	2	0	0	0	0	0
Vicência	8	1	0	2	1	0	1	3	11	3	3	1	0	0	0	4
Mata Sul	320	117	117	27	24	5	6	24	391	177	127	29	16	5	15	22
Água Preta	6	2	2	0	1	0	1	0	7	1	4	0	0	1	1	0
Amaraji	6	1	3	1	0	0	0	1	15	7	5	1	0	0	0	2
Barreiros	22	10	10	2	0	0	0	0	39	15	20	1	2	0	1	0
Belém de Maria	4	0	3	0	0	0	1	0	5	2	1	0	1	0	1	0
Catende	12	3	6	1	2	0	0	0	18	9	8	0	0	0	1	0
Chã Grande	2	0	1	1	0	0	0	0	4	0	2	0	1	0	1	0
Cortês	4	0	3	1	0	0	0	0	5	2	1	0	2	0	0	0
Escada	36	15	5	0	2	0	1	13	63	34	9	7	0	0	1	12
Gameleira	12	4	6	0	2	0	0	0	15	9	3	0	1	1	1	0
Jaqueira	3	0	2	0	1	0	0	0	1	0	1	0	0	0	0	0
Joaquim Nabuco	2	0	1	1	0	0	0	0	9	8	0	1	0	0	0	0
Maraial	3	0	2	0	1	0	0	0	6	4	2	0	0	0	0	0
Palmares	23	9	11	1	1	0	0	1	22	10	9	2	0	1	0	0
Pombos	11	4	3	1	0	0	1	2	12	7	0	3	1	0	0	1
Primavera	3	1	1	0	0	0	0	1	5	1	2	1	0	0	0	1
Quipapá	18	5	6	2	4	0	1	0	8	1	6	1	0	0	0	0
Ribeirão	17	8	4	0	4	1	0	0	19	4	12	1	1	1	0	0
Rio Formoso	15	3	9	0	1	2	0	0	18	10	6	1	1	0	0	0
São Benedito do Sul	4	2	2	0	0	0	0	0	6	2	3	0	1	0	0	0
São José da Coroa Grande	15	8	5	1	1	0	0	0	10	5	3	1	0	0	1	0
Sirinhaém	20	5	9	6	0	0	0	0	33	15	13	1	2	0	1	1
Tamandaré	6	1	3	0	2	0	0	0	11	2	6	1	1	1	0	0
Vitória de Santo Antão	70	36	14	9	2	2	1	6	53	27	9	6	2	0	4	5
Xexéu	6	0	6	0	0	0	0	0	7	2	2	1	0	0	2	0

Vítimas de crime violento letal e intencional em Pernambuco, por motivação, segundo regiões de desenvolvimento e municípios - 2013 - 2014

RD/Município	2013								2014							
	Total CVLI	Motivação							Total CVLI	Motivação						
		Atividade Criminal	Conflito na Comunidade	Conflito Afetivo ou Familiar	Crime Contra o Patrimônio Resultante em Morte	Excludente de Ilícitude	Outra Motivação	Em Investigação		Atividade Criminal	Conflito na Comunidade	Conflito Afetivo ou Familiar	Crime Contra o Patrimônio Resultante em Morte	Excludente de Ilícitude	Outra Motivação	Em Investigação
Agreste Central	384	113	136	38	32	3	16	46	477	181	151	43	24	17	7	54
Agrestina	16	5	6	2	1	0	0	2	13	4	5	0	0	0	1	3
Alagoinha	2	0	2	0	0	0	0	0	2	0	2	0	0	0	0	0
Altinho	3	0	2	0	1	0	0	0	11	4	0	1	1	4	0	1
Barra de Guabiraba	4	1	0	0	0	0	0	3	8	2	4	1	1	0	0	0
Belo Jardim	28	10	13	2	2	0	1	0	26	15	8	2	1	0	0	0
Bezerros	22	8	5	1	4	0	0	4	34	13	9	1	0	2	1	8
Bonito	7	1	4	1	0	0	0	1	19	3	7	2	1	0	1	5
Brejo da Madre de Deus	23	3	7	4	0	0	3	6	36	11	6	5	2	0	0	12
Cachoeirinha	12	1	8	1	0	0	2	0	13	8	5	0	0	0	0	0
Camocim de São Félix	3		2	1	0	0	0	0	7	3	3	1	0	0	0	0
Caruaru	140	54	38	19	12	2	0	15	136	52	43	11	11	7	2	10
Cupira	12	4	3	0	0	0	0	5	14	1	3	6	1	0	0	3
Gravatá	26	12	4	3	4	0	1	2	38	19	13	3	1	1	0	1
Ibirajuba	0	0	0	0	0	0	0	0	1	0	0	1	0	0	0	0
Jataúba	5	0	1	0	0	0	1	3	7	2	0	0	1	0	0	4
Lagoa dos Gatos	4	1	1	0	0	0	0	2	7	3	2	0	0	0	0	2
Panelas	13	1	9	2	1	0	0	0	6	0	5	1	0	0	0	0
Pesqueira	17	4	10	0	0	0	2	1	27	14	12	1	0	0	0	0
Poção	0	0	0	0	0	0	0	0	6	0	5	1	0	0	0	0
Riacho das Almas	3	0	3	0	0	0	0	0	4	2	0	1	0	0	1	0
Sairé	2	0	0	0	2	0	0	0	5	2	1	1	0	0	1	0
Sanharó	3	0	1	2	0	0	0	0	9	5	4	0	0	0	0	0
São Bento do Una	17	4	9	0	2	0	1	1	17	7	4	2	3	1	0	0
São Caitano	13	0	6	0	3	1	3	0	16	7	7	0	1	1	0	0
São Joaquim do Monte	4	2	1	0	0	0	0	1	10	2	1	1	0	1	0	5
Tacaimbó	5	2	1	0	0	0	2	0	5	2	2	1	0	0	0	0
Agreste Meridional	192	31	71	21	10	8	19	32	197	20	79	9	8	3	14	64
Águas Belas	9	1	4	0	0	2	0	2	8	1	4	0	1	0	0	2
Angelim	5	0	2	1	0	0	0	2	4	1	2	0	0	0	0	1
Bom Conselho	13	1	5	3	1	0	1	2	13	2	4	0	0	0	2	5

Vítimas de crime violento letal e intencional em Pernambuco, por motivação, segundo regiões de desenvolvimento e municípios - 2013 - 2014

RD/Município	2013								2014							
	Total CVLI	Motivação							Total CVLI	Motivação						
		Atividade Criminal	Conflito na Comunidade	Conflito Afetivo ou Familiar	Crime Contra o Patrimônio Resultante em Morte	Excludente de Ilícitude	Outra Motivação	Em Investigação		Atividade Criminal	Conflito na Comunidade	Conflito Afetivo ou Familiar	Crime Contra o Patrimônio Resultante em Morte	Excludente de Ilícitude	Outra Motivação	Em Investigação
Brejão	1	0	0	1	0	0	0	0	2	0	1	0	0	0	0	1
Buíque	21	2	8	2	0	0	4	5	13	1	2	2	0	0	2	6
Caetés	6	0	5	1	0	0	0	0	9	0	3	0	0	0	1	5
Calçado	2	2	0	0	0	0	0	0	2	0	1	0	0	0	0	1
Canhotinho	6	2	2	1	1	0	0	0	12	0	4	0	1	0	2	5
Capoeiras	10	2	7	0	1	0	0	0	7	0	4	0	0	0	2	1
Correntes	3	0	2	1	0	0	0	0	5	0	5	0	0	0	0	0
Garanhuns	39	6	12	3	2	3	2	11	32	6	9	1	3	1	2	10
Iati	2	0	1	0	0	0	0	1	6	0	2	0	0	0	0	4
Itaíba	4	1	0	0	0	0	3	0	5	0	0	1	0	0	2	2
Jucati	1	0	0	0	0	0	1	0	2	0	2	0	0	0	0	0
Jupi	5	0	1	0	1	0	1	2	5	2	2	0	0	0	0	1
Jurema	11	2	4	1	2	0	1	1	5	1	2	1	0	1	0	0
Lagoa do Ouro	3	1	1	0	0	1	0	0	3	0	1	0	0	0	0	2
Lajedo	13	5	3	1	2	2	0	0	21	4	7	0	3	1	0	6
Palmeirina	2	0	1	0	0	0	1	0	4	0	2	0	0	0	0	2
Paranatama	5	3	2	0	0	0	0	0	1	0	1	0	0	0	0	0
Pedra	4	1	0	2	0	0	0	1	11	0	4	3	0	0	1	3
Saloá	6	0	1	1	0	0	2	2	4	0	4	0	0	0	0	0
São João	6	2	1	2	0	0	0	1	12	1	7	1	0	0	0	3
Terezinha	2	0	2	0	0	0	0	0	2	0	2	0	0	0	0	0
Tupanatinga	8	0	3	0	0	0	3	2	3	1	1	0	0	0	0	1
Venturosa	5	0	4	1	0	0	0	0	6	0	3	0	0	0	0	3
Agreste Setentrional	178	32	62	21	10	2	14	37	191	62	39	25	11	0	12	42
Bom Jardim	6	0	0	3	1	0	0	2	11	1	6	0	0	0	3	1
Casinhas	7	3	4	0	0	0	0	0	3	0	1	2	0	0	0	0
Cumarú	1	0	0	0	0	1	0	0	3	0	3	0	0	0	0	0
Feira Nova	7	4	2	1	0	0	0	0	8	3	4	0	0	0	0	1
Frei Miguelinho	0	0	0	0	0	0	0	0	3	0	0	0	0	0	0	3
João Alfredo	9	1	4	1	2	0	0	1	5	1	2	0	1	0	0	1
Limoeiro	6	2	2	1	0	0	1	0	11	2	6	1	0	0	1	1

Vítimas de crime violento letal e intencional em Pernambuco, por motivação, segundo regiões de desenvolvimento e municípios - 2013 - 2014

RD/Município	2013								2014							
	Total CVLI	Motivação							Total CVLI	Motivação						
		Atividade Criminal	Conflito na Comunidade	Conflito Afetivo ou Familiar	Crime Contra o Patrimônio Resultante em Morte	Excludente de Ilícitude	Outra Motivação	Em Investigação		Atividade Criminal	Conflito na Comunidade	Conflito Afetivo ou Familiar	Crime Contra o Patrimônio Resultante em Morte	Excludente de Ilícitude	Outra Motivação	Em Investigação
Machados	2	0	0	2	0	0	0	0	5	0	0	4	1	0	0	0
Orobó	3	2	1	0	0	0	0	0	2	0	1	0	1	0	0	0
Passira	6	1	1	0	3	1	0	0	4	0	1	1	1	0	1	0
Salgadinho	0	0	0	0	0	0	0	0	2	0	2	0	0	0	0	0
Santa Cruz do Capibaribe	44	2	17	8	3	0	0	14	44	20	3	7	1	0	0	13
Santa Maria do Cambucá	11	0	2	1	0	0	3	5	9	1	2	2	1	0	1	2
São Vicente Ferrer	9	1	2	1	0	0	3	2	8	2	5	0	1	0	0	0
Surubim	14	3	9	1	0	0	1	0	16	6	2	2	0	0	3	3
Taquaritinga do Norte	7	0	4	0	0	0	1	2	11	0	1	1	3	0	3	3
Toritama	33	13	8	2	1	0	5	4	34	20	0	5	1	0	0	8
Vertente do Lério	2	0	2	0	0	0	0	0	0	0	0	0	0	0	0	0
Vertentes	11	0	4	0	0	0	0	7	12	6	0	0	0	0	0	6
Sertão Central	36	0	8	5	0	2	12	9	25	1	4	4	2	0	8	6
Cedro	2	0	0	0	0	1	0	1	2	0	0	0	0	0	2	0
Mirandiba	3	0	1	0	0	0	2	0	2	0	0	1	0	0	1	0
Parnamirim	8	0	0	0	0	0	5	3	4	0	0	0	0	0	1	3
Salgueiro	11	0	2	1	0	1	2	5	6	0	0	0	1	0	4	1
São José do Belmonte	7	0	4	3	0	0	0	0	8	1	4	1	1	0	0	1
Serrita	4	0	1	1	0	0	2	0	2	0	0	1	0	0	0	1
Terra Nova	1	0	0	0	0	0	1	0	0	0	0	0	0	0	0	0
Verdejante	0	0	0	0	0	0	0	0	1	0	0	1	0	0	0	0
Sertão de Itaparica	33	9	14	4	2	0	2	2	51	19	13	7	1	3	4	4
Belém do São Francisco	1	0	1	0	0	0	0	0	11	6	3	0	0	0	1	1
Carnaubeira da Penha	1	0	1	0	0	0	0	0	4	0	0	1	0	1	2	0
Floresta	14	4	6	1	2	0	1	0	9	4	3	2	0	0	0	0
Itacuruba	3	0	1	2	0	0	0	0	0	0	0	0	0	0	0	0
Jatobá	4	3	1	0	0	0	0	0	11	7	0	0	0	2	0	2
Petrolândia	7	2	3	1	0	0	0	1	13	2	5	4	0	0	1	1
Tacaratu	3	0	1	0	0	0	1	1	3	0	2	0	1	0	0	0

Vítimas de crime violento letal e intencional em Pernambuco, por motivação, segundo regiões de desenvolvimento e municípios - 2013 - 2014

RD/Município	2013								2014							
	Total CVLI	Motivação							Total CVLI	Motivação						
		Atividade Criminal	Conflito na Comunidade	Conflito Afetivo ou Familiar	Crime Contra o Patrimônio Resultante em Morte	Excludente de Ilícitude	Outra Motivação	Em Investigação		Atividade Criminal	Conflito na Comunidade	Conflito Afetivo ou Familiar	Crime Contra o Patrimônio Resultante em Morte	Excludente de Ilícitude	Outra Motivação	Em Investigação
Sertão do Araripe	92	7	33	8	2	1	4	37	95	2	22	4	4	0	2	61
Araripina	12	0	9	2	0	0	0	1	19	0	9	1	2	0	0	7
Bodocó	12	1	8	1	0	0	0	2	5	0	3	0	0	0	0	2
Exu	5	0	1	0	0	0	0	4	9	0	1	2	0	0	1	5
Granito	0	0	0	0	0	0	0	0	0	0	0	0	0	0	0	0
Ipubi	12	1	4	1	2	1	1	2	11	0	1	0	0	0	0	10
Moreilândia	3	1	0	0	0	0	1	1	1	0	0	0	0	0	0	1
Ouricuri	24	4	4	2	0	0	1	13	28	2	3	1	2	0	1	19
Santa Cruz	2	0	0	0	0	0	0	2	5	0	2	0	0	0	0	3
Santa Filomena	1	0	0	0	0	0	0	1	1	0	0	0	0	0	0	1
Trindade	21	0	7	2	0	0	1	11	16	0	3	0	0	0	0	13
Sertão do São Francisco	129	12	43	9	8	1	3	53	118	8	38	5	8	0	5	54
Afrânio	1	0	1	0	0	0	0	0	1	1	0	0	0	0	0	0
Cabrobó	9	0	3	4	1	0	1	0	2	0	0	0	0	0	1	1
Dormentes	3	0	2	0	1	0	0	0	2	0	2	0	0	0	0	0
Lagoa Grande	5	1	2	0	0	0	1	1	6	0	3	0	0	0	1	2
Orocó	1	0	0	0	0	0	0	1	5	0	1	0	0	0	0	4
Petrolina	99	11	29	5	6	1	1	46	85	7	28	3	6	0	1	40
Santa Maria da Boa Vista	11	0	6	0	0	0	0	5	17	0	4	2	2	0	2	7
Sertão do Moxotó	58	19	13	8	1	0	11	6	56	5	25	7	1	0	8	10
Arcoverde	22	6	6	4	0	0	5	1	20	2	13	2	1	0	1	1
Betânia	1	0	0	0	0	0	1	0	5	0	5	0	0	0	0	0
Custódia	4	0	3	0	0	0	0	1	13	0	4	3	0	0	0	6
Ibimirim	15	8	2	2	1	0	2	0	9	0	2	0	0	0	4	3
Inajá	5	3	1	1	0	0	0	0	6	3	0	2	0	0	1	0
Manari	2	0	0	1	0	0	0	1	1	0	1	0	0	0	0	0
Sertânia	9	2	1	0	0	0	3	3	2	0	0	0	0	0	2	0
Sertão do Pajeú	51	7	13	12	1	2	7	9	67	11	30	14	1	0	3	8
Afogados da Ingazeira	3	0	1	1	0	0	1	0	1	0	0	1	0	0	0	0

Vítimas de crime violento letal e intencional em Pernambuco, por motivação, segundo regiões de desenvolvimento e municípios - 2013 - 2014

RD/Município	2013								2014							
	Total CVLI	Motivação							Total CVLI	Motivação						
		Atividade Criminal	Conflito na Comunidade	Conflito Afetivo ou Familiar	Crime Contra o Patrimônio Resultante em Morte	Excludente de Ilícitude	Outra Motivação	Em Investigação		Atividade Criminal	Conflito na Comunidade	Conflito Afetivo ou Familiar	Crime Contra o Patrimônio Resultante em Morte	Excludente de Ilícitude	Outra Motivação	Em Investigação
Brejinho	0	0	0	0	0	0	0	0	1	0	1	0	0	0	0	0
Calumbi	0	0	0	0	0	0	0	0	0	0	0	0	0	0	0	0
Carnaíba	1	0	1	0	0	0	0	0	3	0	3	0	0	0	0	0
Flores	6	0	2	1	0	2	1	0	1	0	1	0	0	0	0	0
Iguaraci	3	0	0	2	1	0	0	0	1	0	1	0	0	0	0	0
Ingazeira	0	0	0	0	0	0	0	0	0	0	0	0	0	0	0	0
Itapetim	1	1	0	0	0	0	0	0	3	0	2	1	0	0	0	0
Quixaba	1	0	0	0	0	0	1	0	0	0	0	0	0	0	0	0
Santa Cruz da Baixa Verde	2	0	0	1	0	0	0	1	3	1	1	1	0	0	0	0
Santa Terezinha	1	0	0	0	0	0	1	0	4	0	1	0	0	0	0	3
São José do Egito	5	0	2	1	0	0	0	2	6	1	3	2	0	0	0	0
Serra Talhada	18	4	5	3	0	0	1	5	35	8	14	6	1	0	3	3
Solidão	0	0	0	0	0	0	0	0	1	0	0	1	0	0	0	0
Tabira	7	2	1	3	0	0	1	0	3	1	0	2	0	0	0	0
Triunfo	0	0	0	0	0	0	0	0	2	0	1	0	0	0	0	1
Tuparetama	3	0	1	0	0	0	1	1	3	0	2	0	0	0	0	1
Pernambuco	3.082	1.011	844	276	145	42	170	594	3.416	1.346	837	262	119	35	164	653

Fonte: Planilhas de Motivação enviadas pela PCPE. Elaboração: Agência CONDEPE/FIDEM.

XXIV - PERCENTAGEM DE VÍTIMAS DE CVLI, SEGUNDO A MOTIVAÇÃO – 2013-2014

PERNAMBUCO - 2013

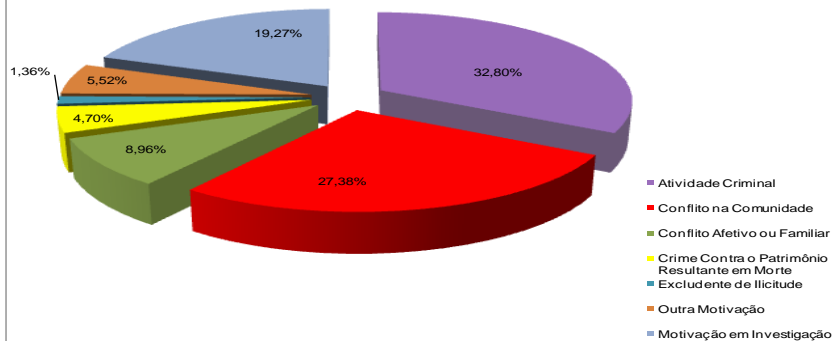

Fonte: Planilhas de Motivação enviadas pela PCPE. Elaboração: Agência CONDEPE/FIDEM.

PERNAMBUCO - 2014

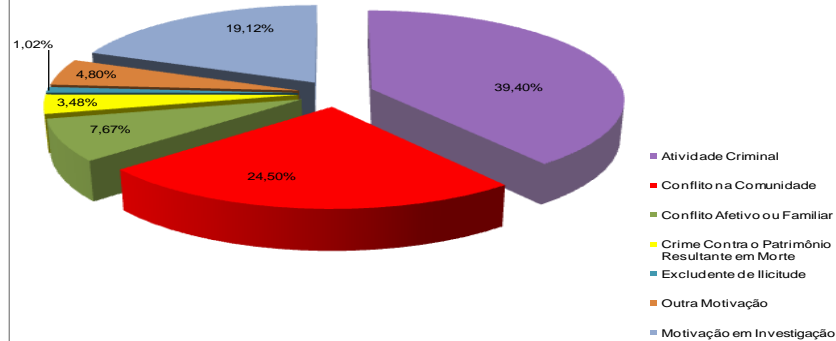

Fonte: Planilhas de Motivação enviadas pela PCPE. Elaboração: Agência CONDEPE/FIDEM.

RECIFE - 2013

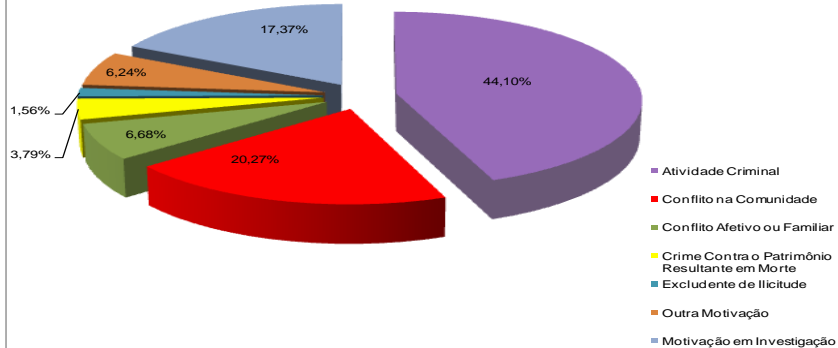

Fonte: Planilhas de Motivação enviadas pela PCPE. Elaboração: Agência CONDEPE/FIDEM.

RECIFE - 2014

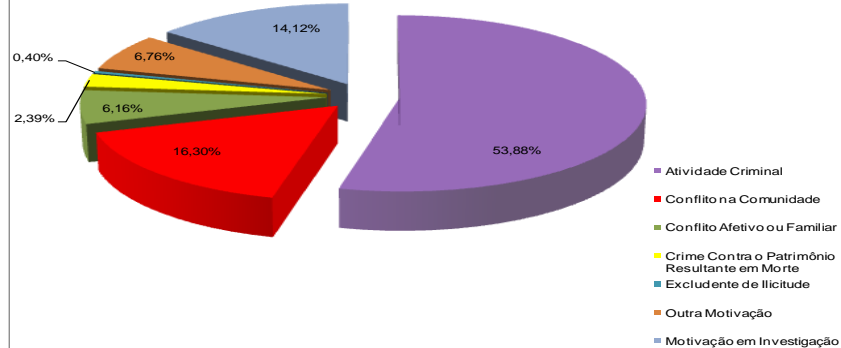

Fonte: Planilhas de Motivação enviadas pela PCPE. Elaboração: Agência CONDEPE/FIDEM.

XXIV- PERCENTAGEM DE VÍTIMAS DE CVLI, SEGUNDO A MOTIVAÇÃO – 2013-2014

RD METROPOLITANA - 2013

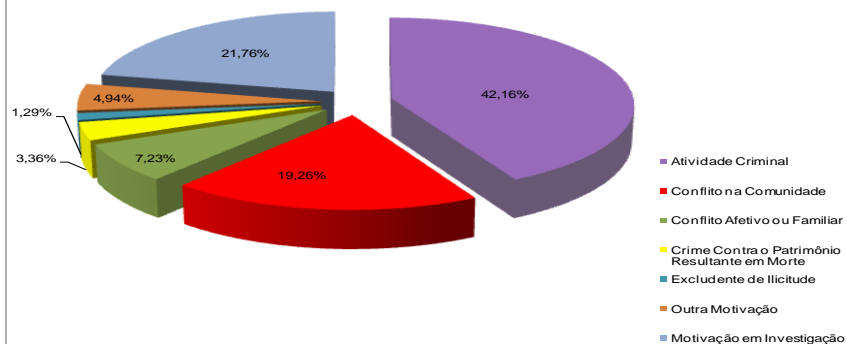

Fonte: Planilhas de Motivação enviadas pela PCPE. Elaboração: Agência CONDEPE/FIDEM.

RD METROPOLITANA - 2014

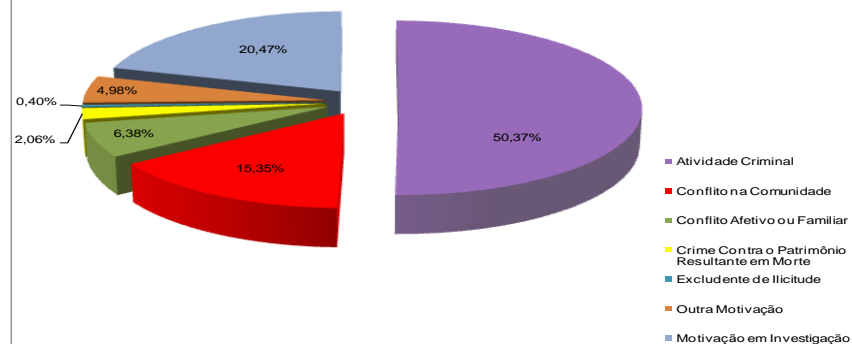

Fonte: Planilhas de Motivação enviadas pela PCPE. Elaboração: Agência CONDEPE/FIDEM.

INTERIOR DO ESTADO - 2013

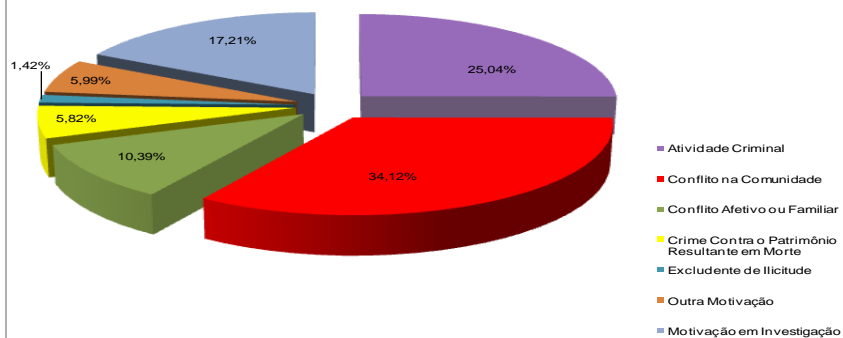

Fonte: Planilhas de Motivação enviadas pela PCPE. Elaboração: Agência CONDEPE/FIDEM.

INTERIOR DO ESTADO - 2014

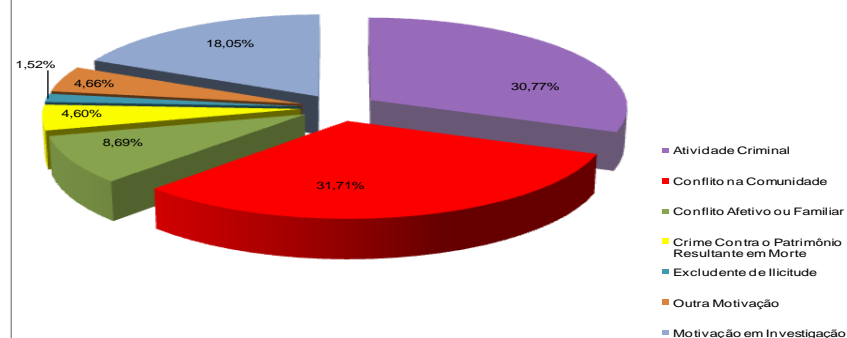

Fonte: Planilhas de Motivação enviadas pela PCPE. Elaboração: Agência CONDEPE/FIDEM.

3 - Mapas da Criminalidade Violenta Letal e Intencional em Pernambuco - 2014

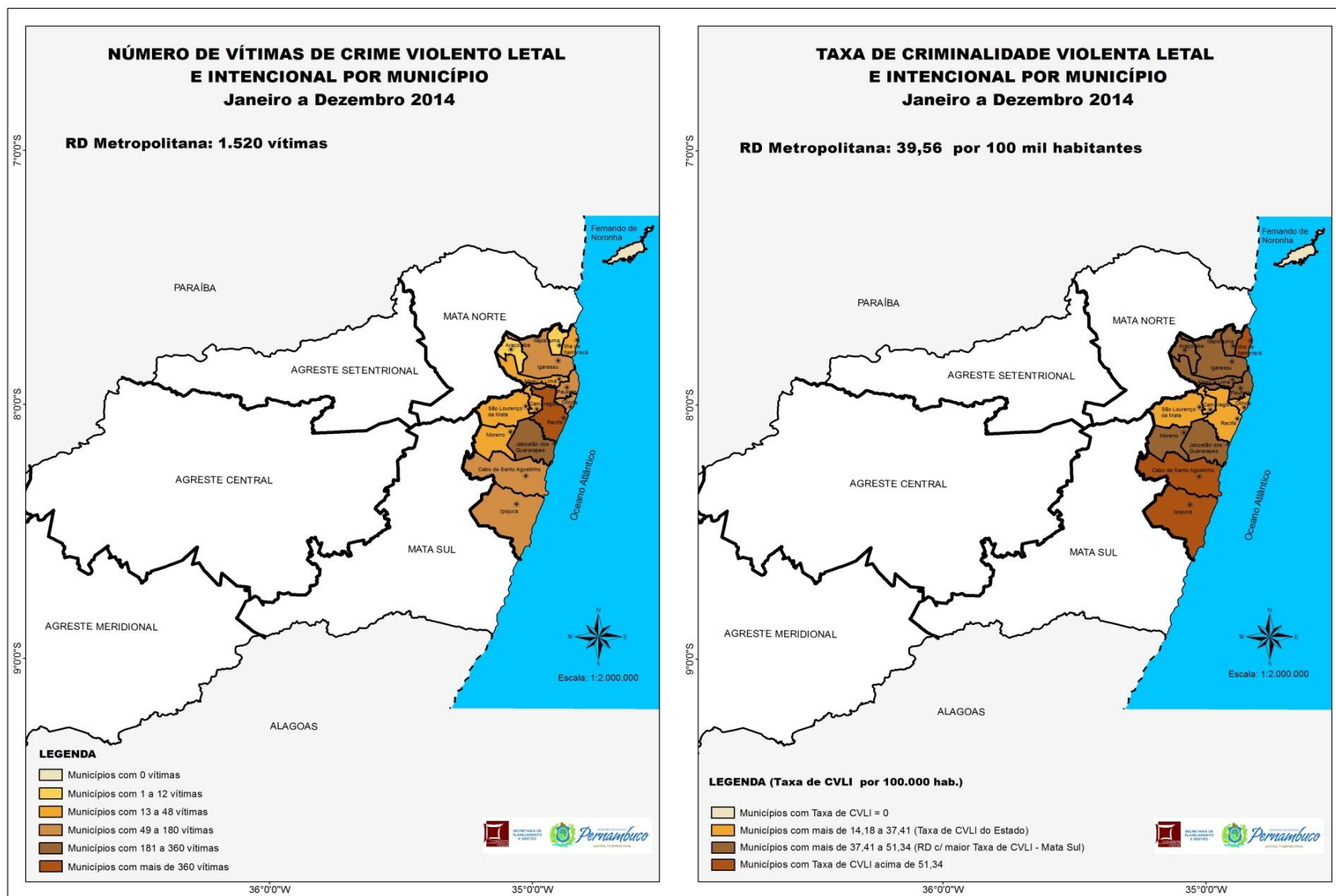

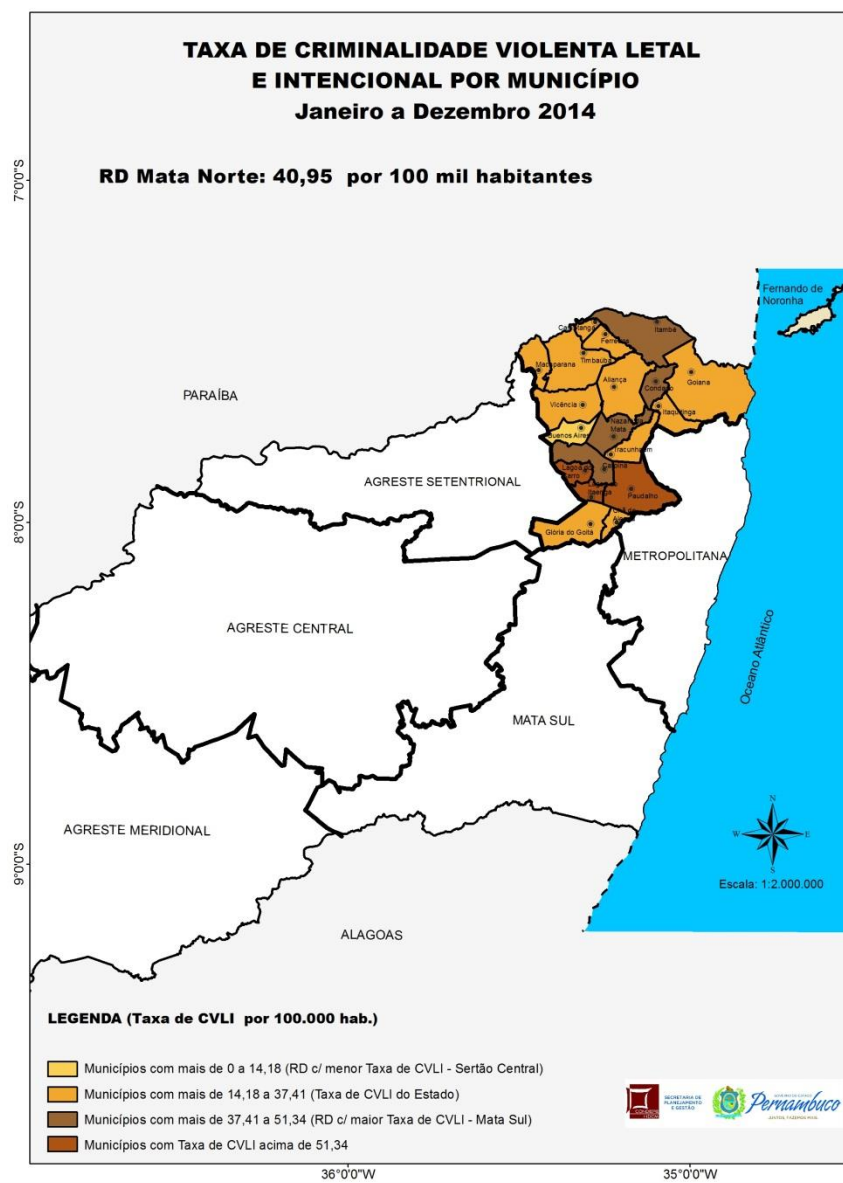
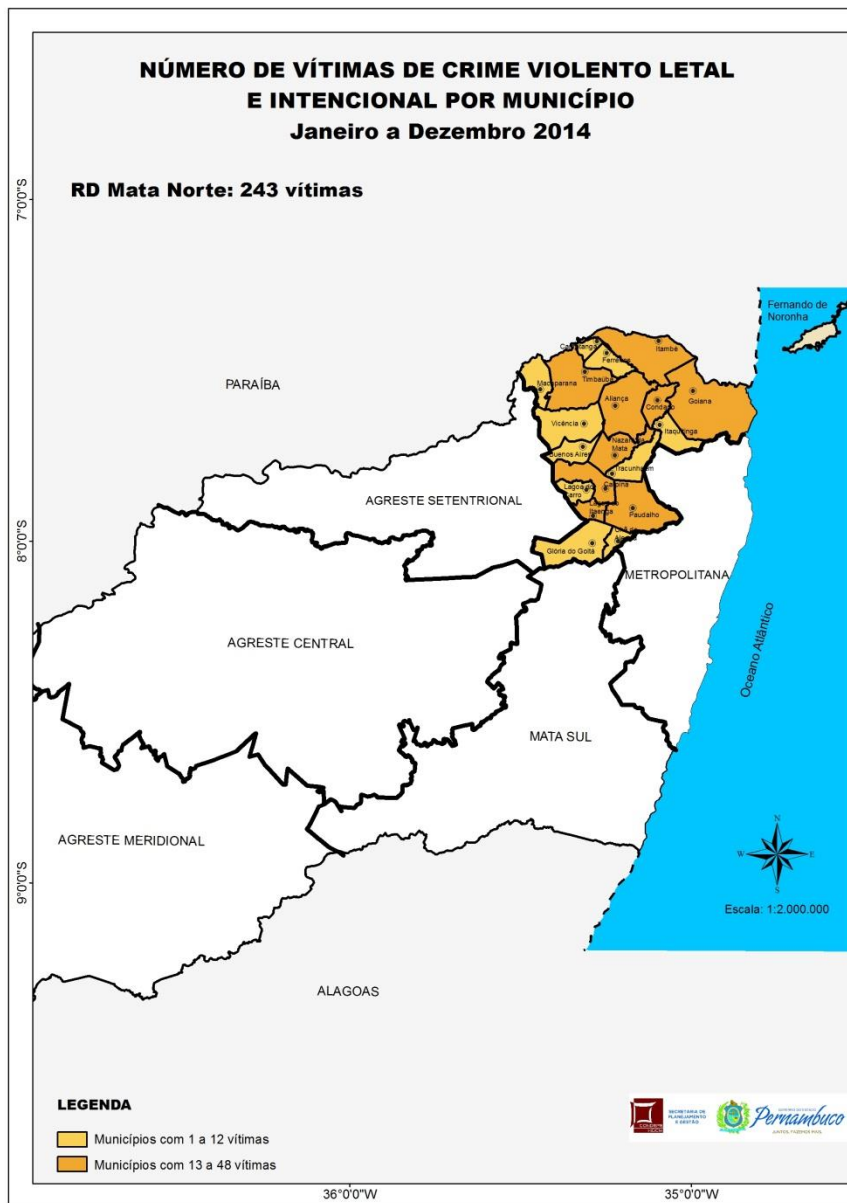

Elaboração: Agência Estadual de Planejamento e Pesquisas de Pernambuco - CONDEPE/FIDEM
Fonte: SDS - Infopol

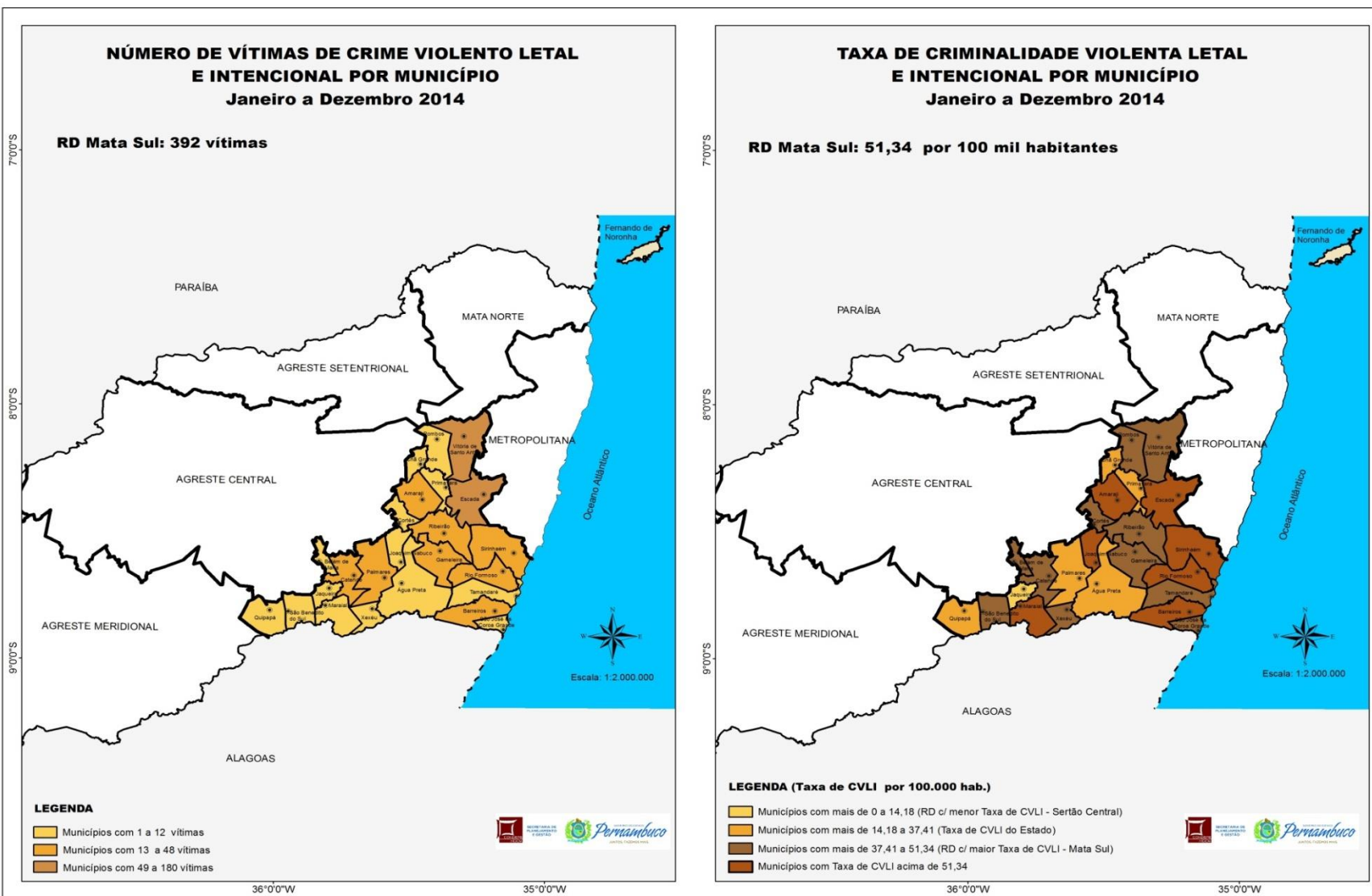

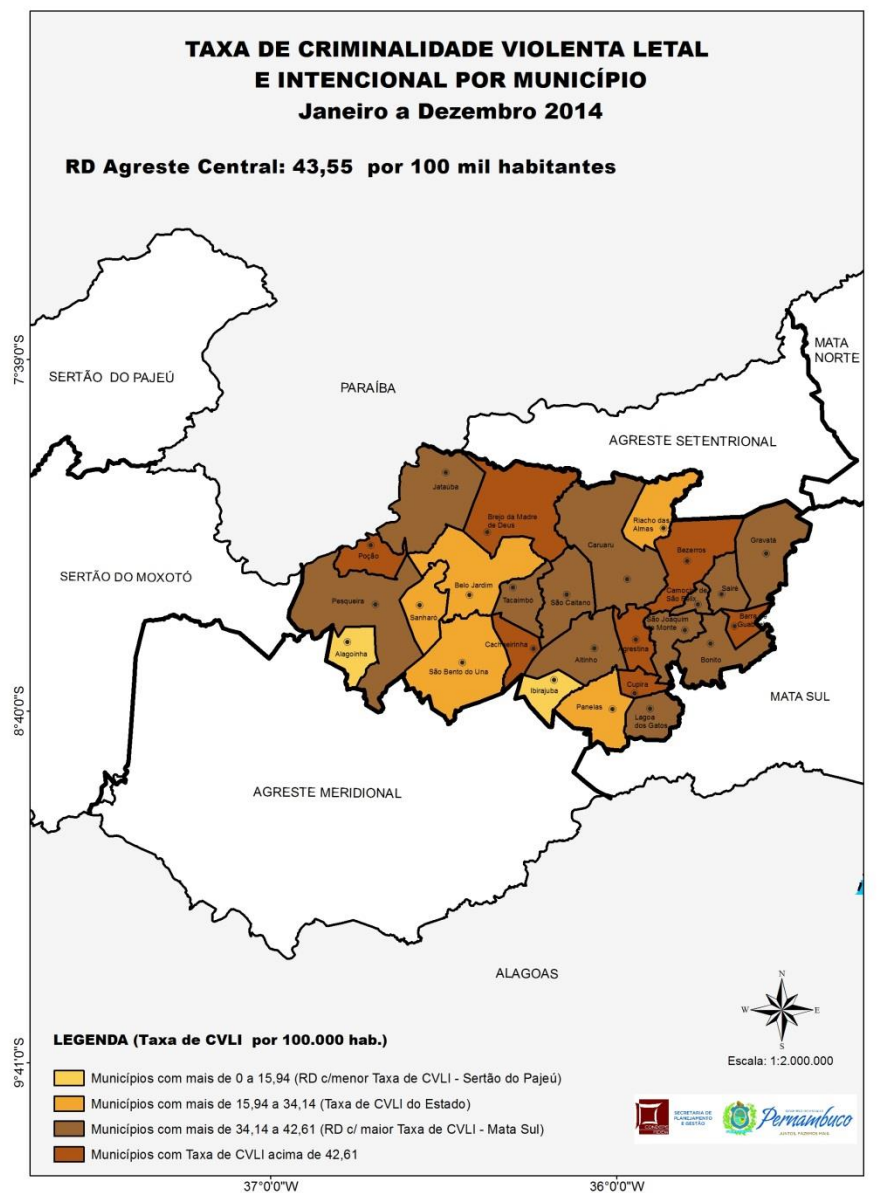
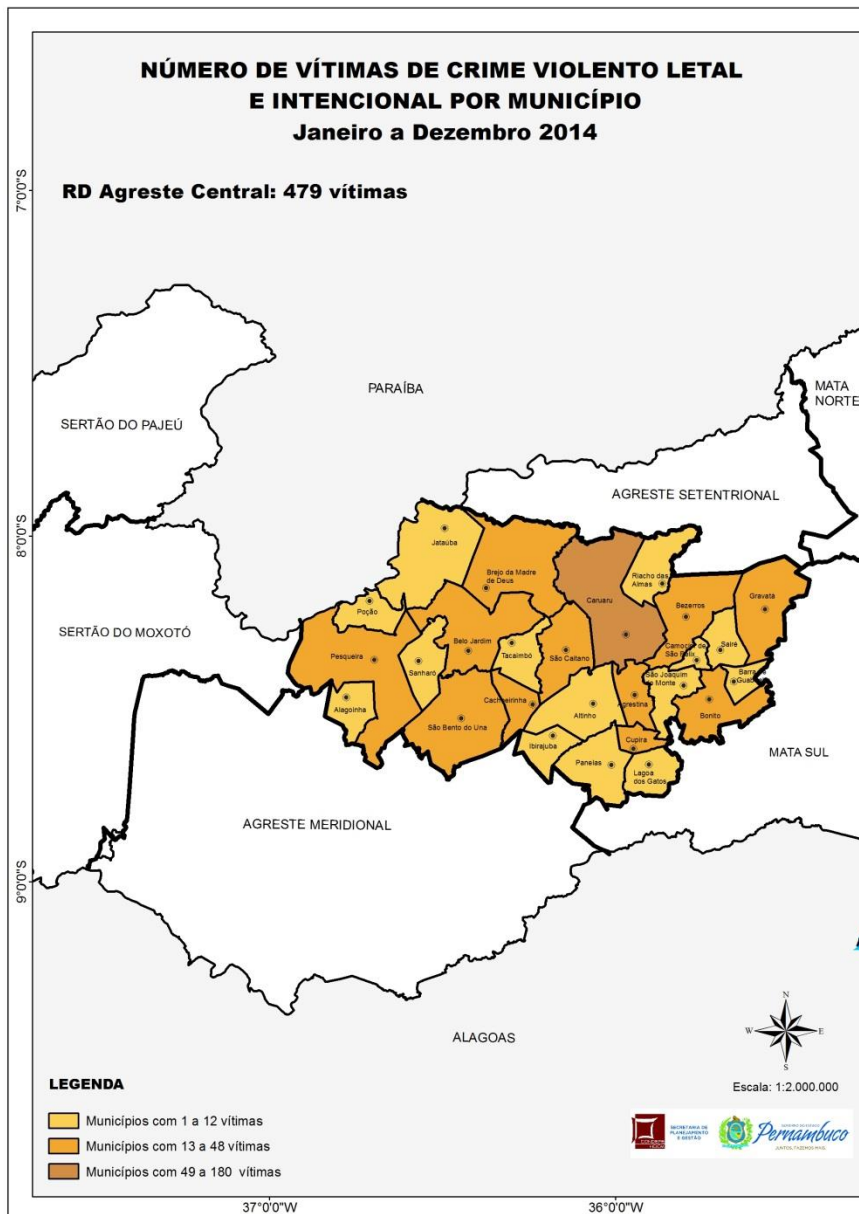

Elaboração: Agência Estadual de Planejamento e Pesquisas de Pernambuco - CONDEPE/FIDEM
Fonte: SDS - Infopol

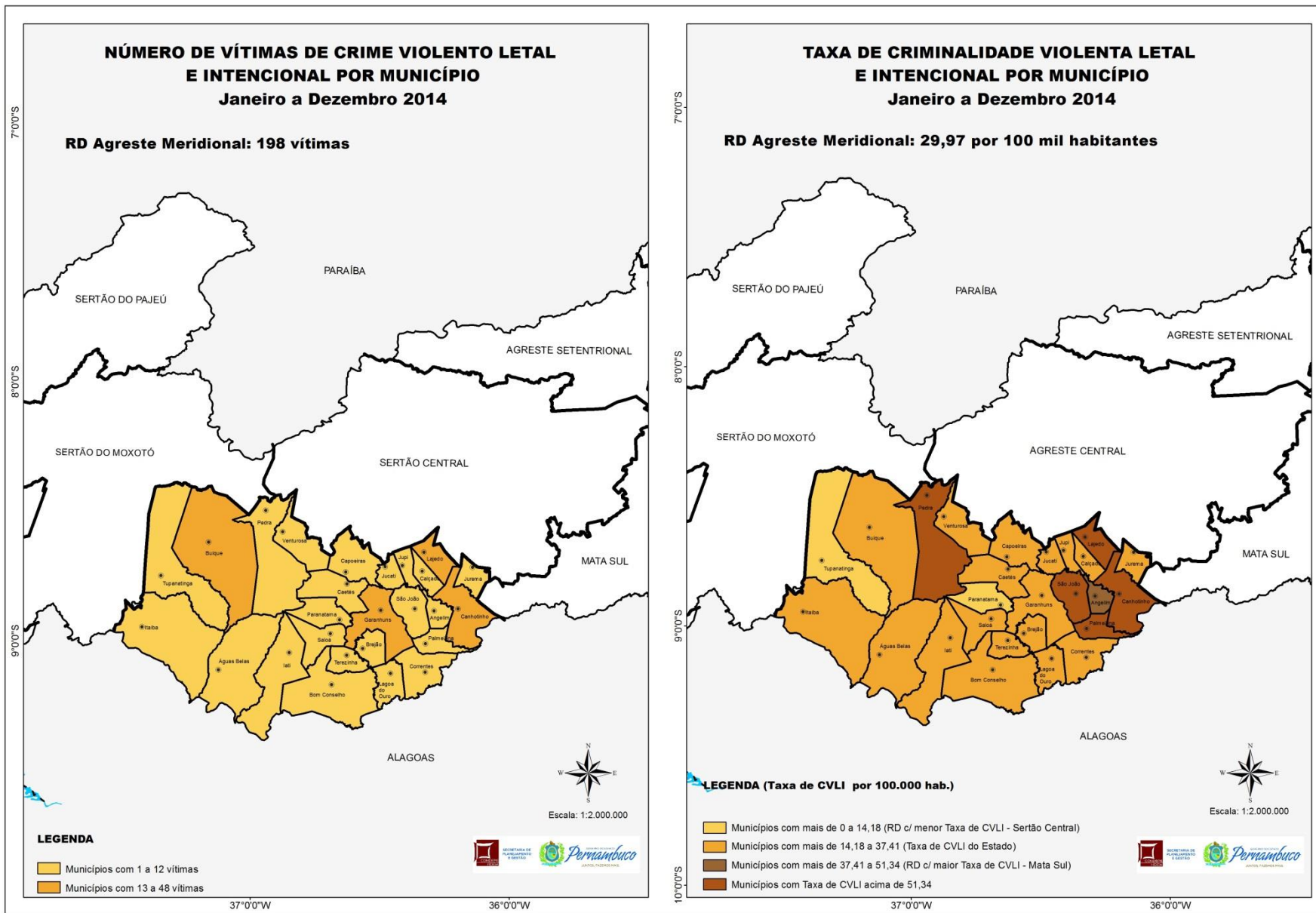

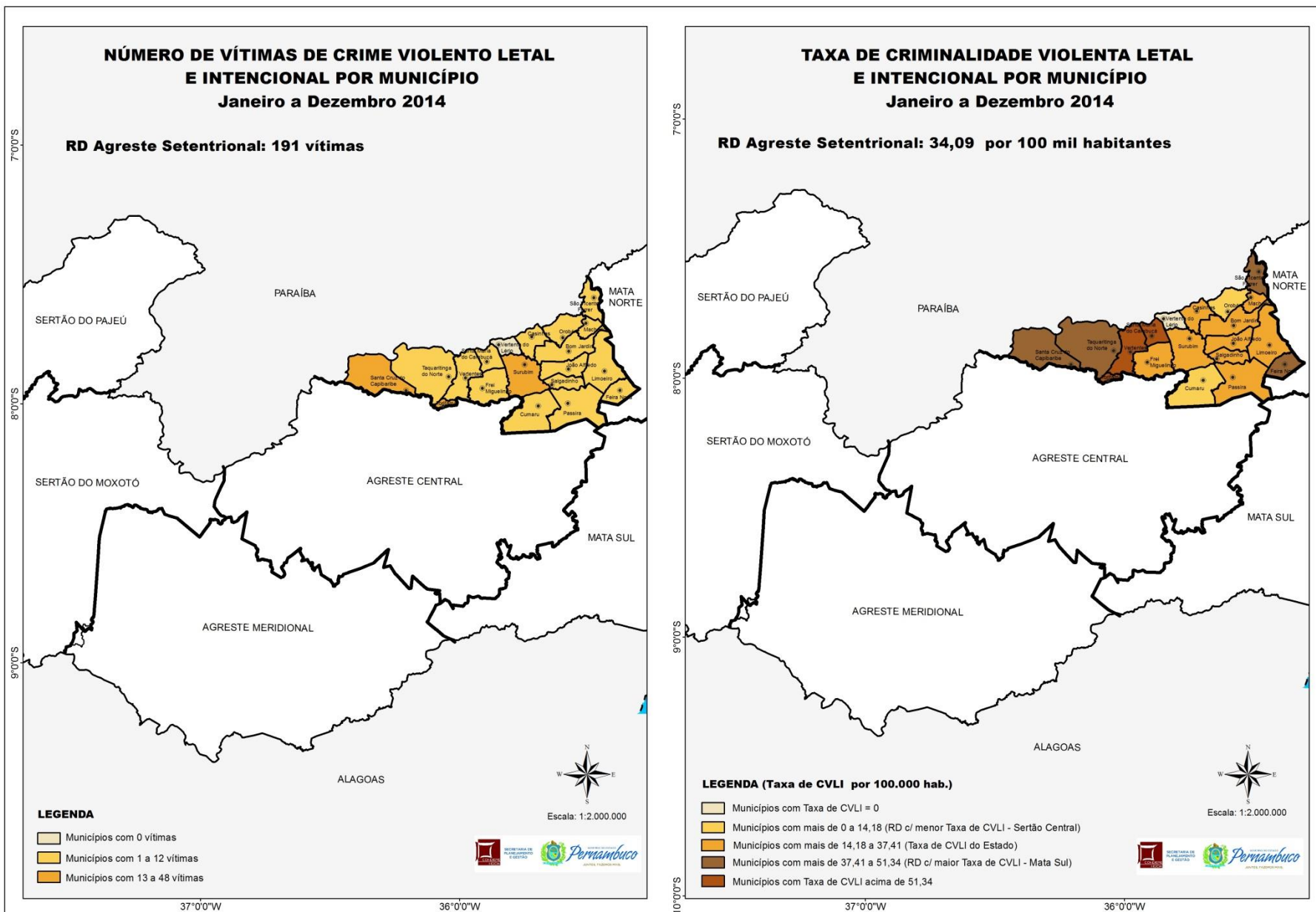

Elaboração: Agência Estadual de Planejamento e Pesquisas de Pernambuco - CONDEPE/FIDEM
Fonte: SDS - Infopol

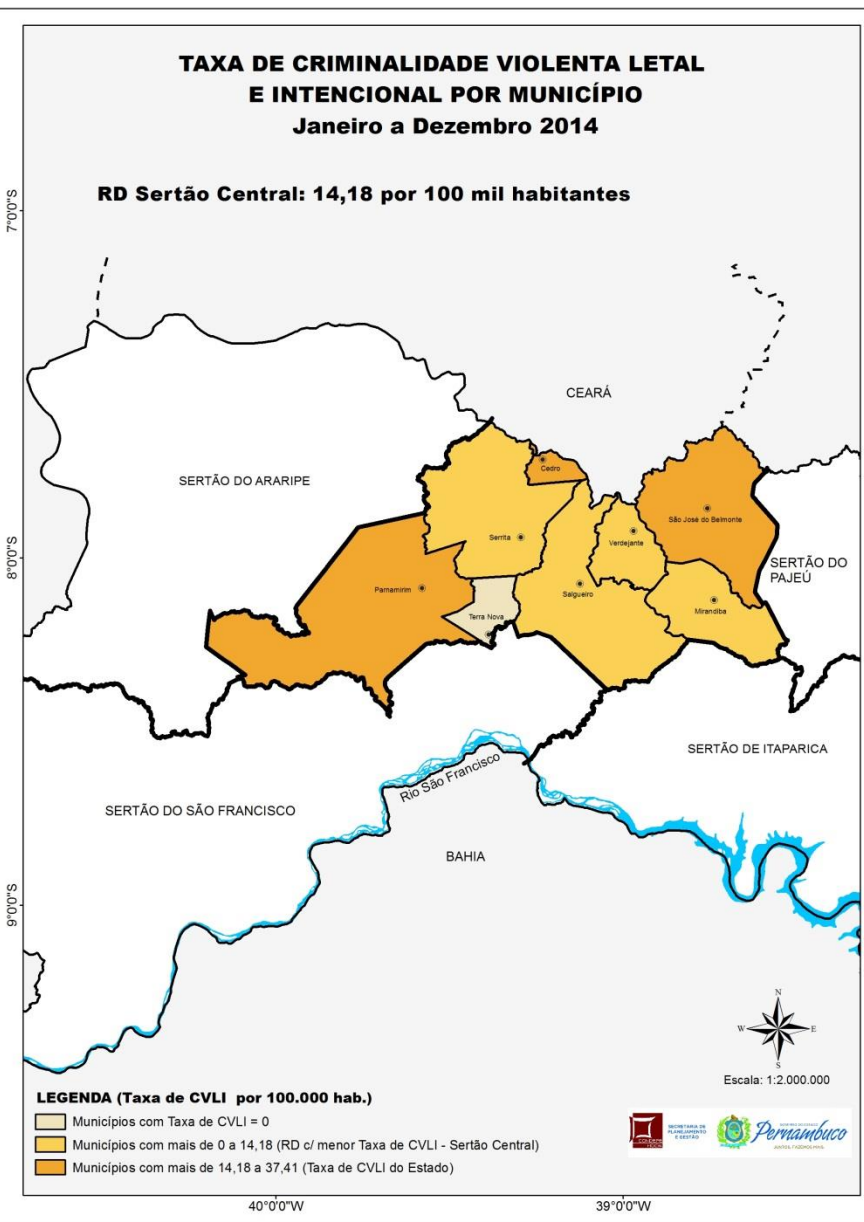
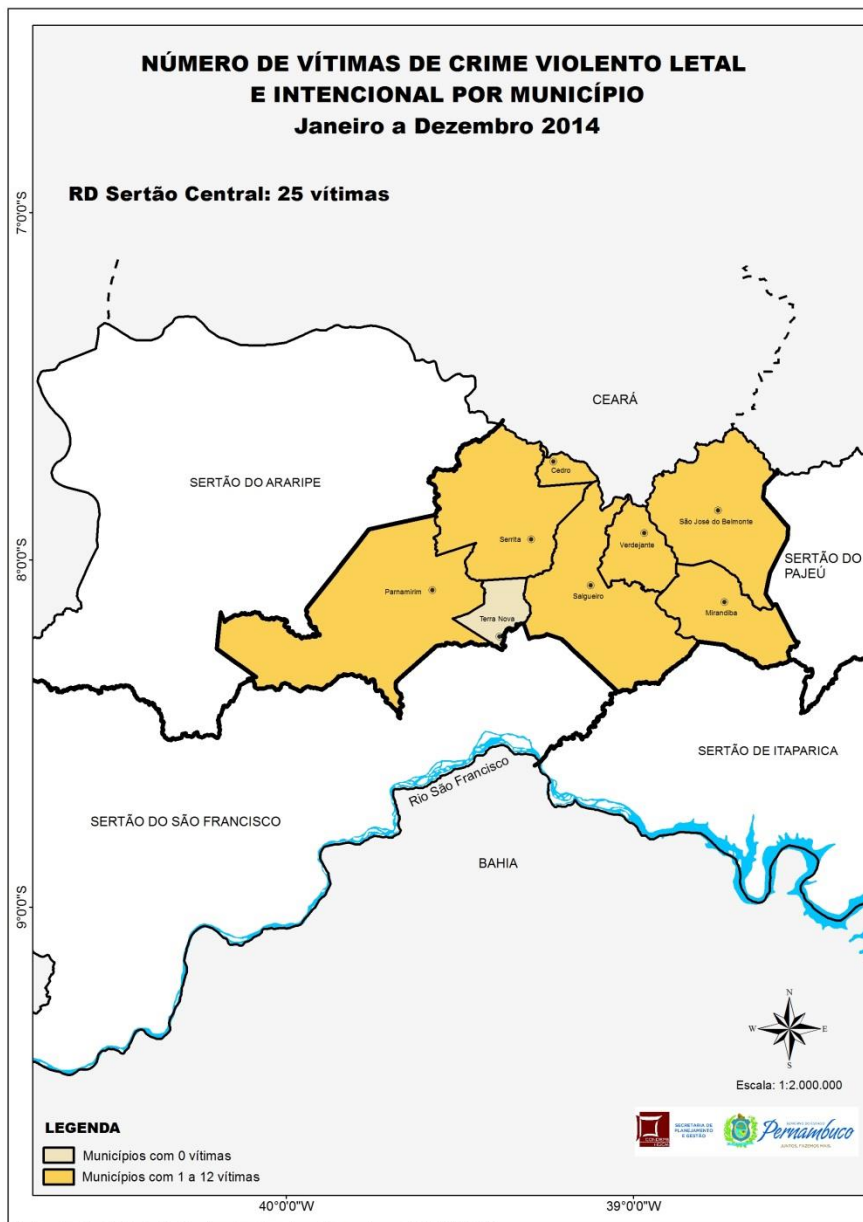

Elaboração: Agência Estadual de Planejamento e Pesquisas de Pernambuco - CONDEPE/IDEN
Fonte: SDS - Infopol

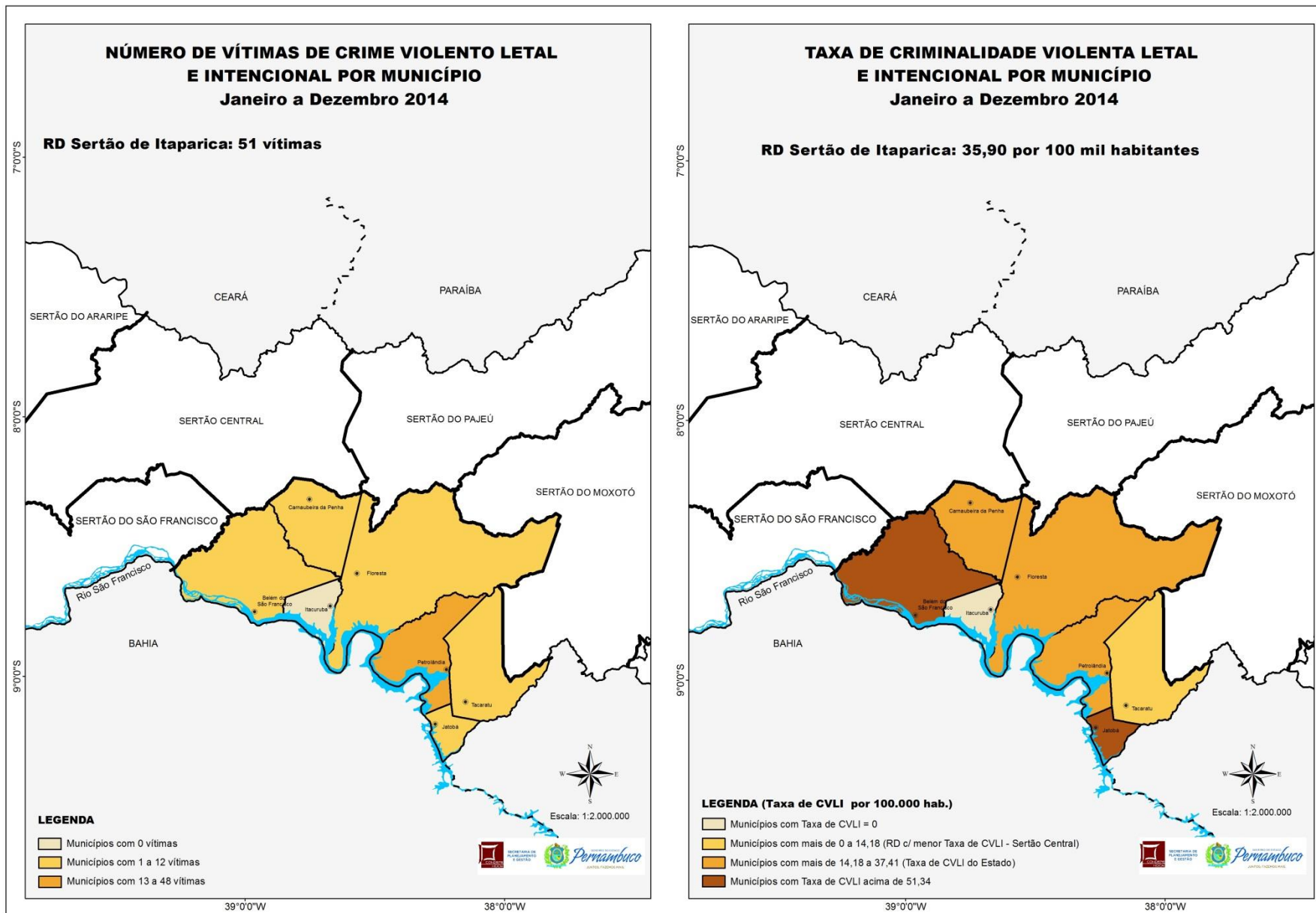

Elaboração: Agência Estadual de Planejamento e Pesquisas de Pernambuco - CONDEPE/FIDEM
 Fonte: SDS - Infopol

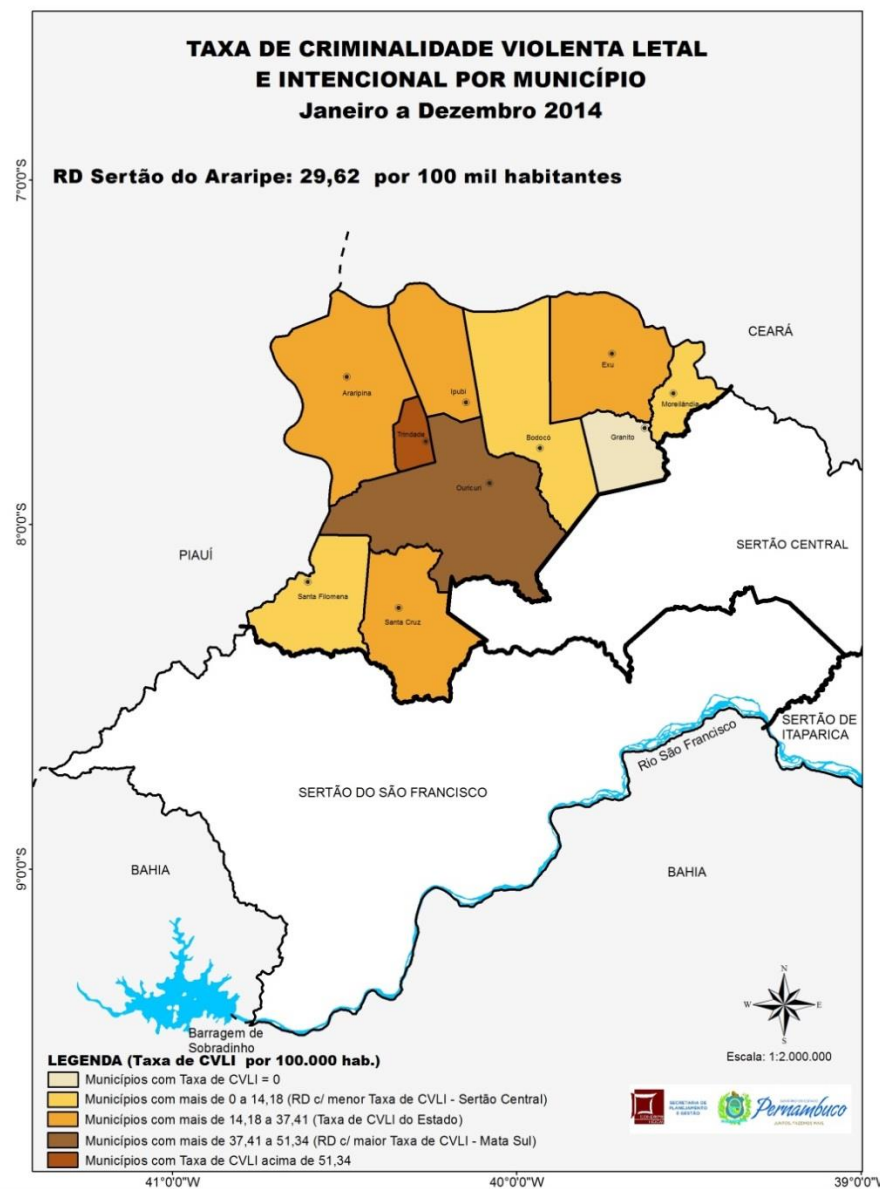
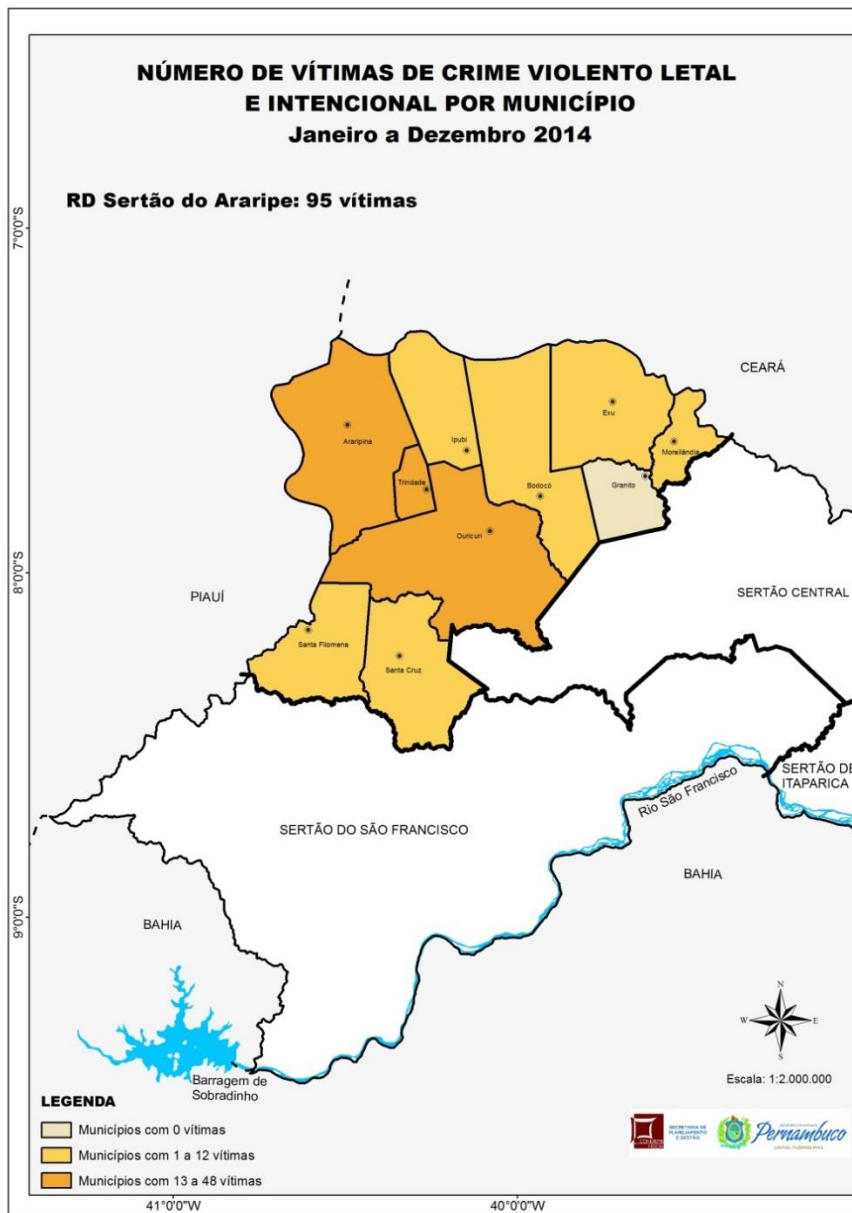

Elaboração: Agência Estadual de Planejamento e Pesquisas de Pernambuco - CONDEPE/FIDEM
Fonte: SDS - Infopol

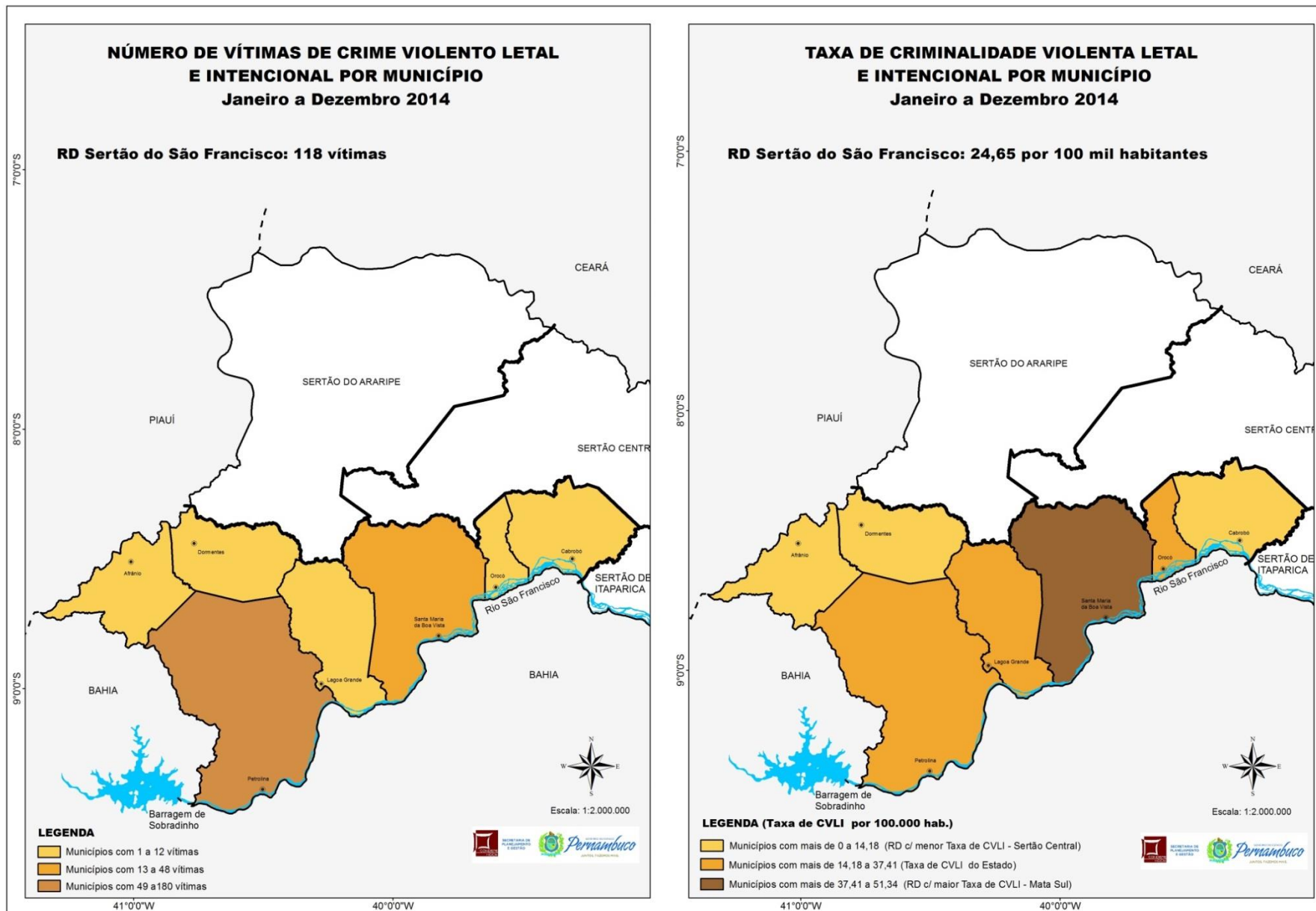

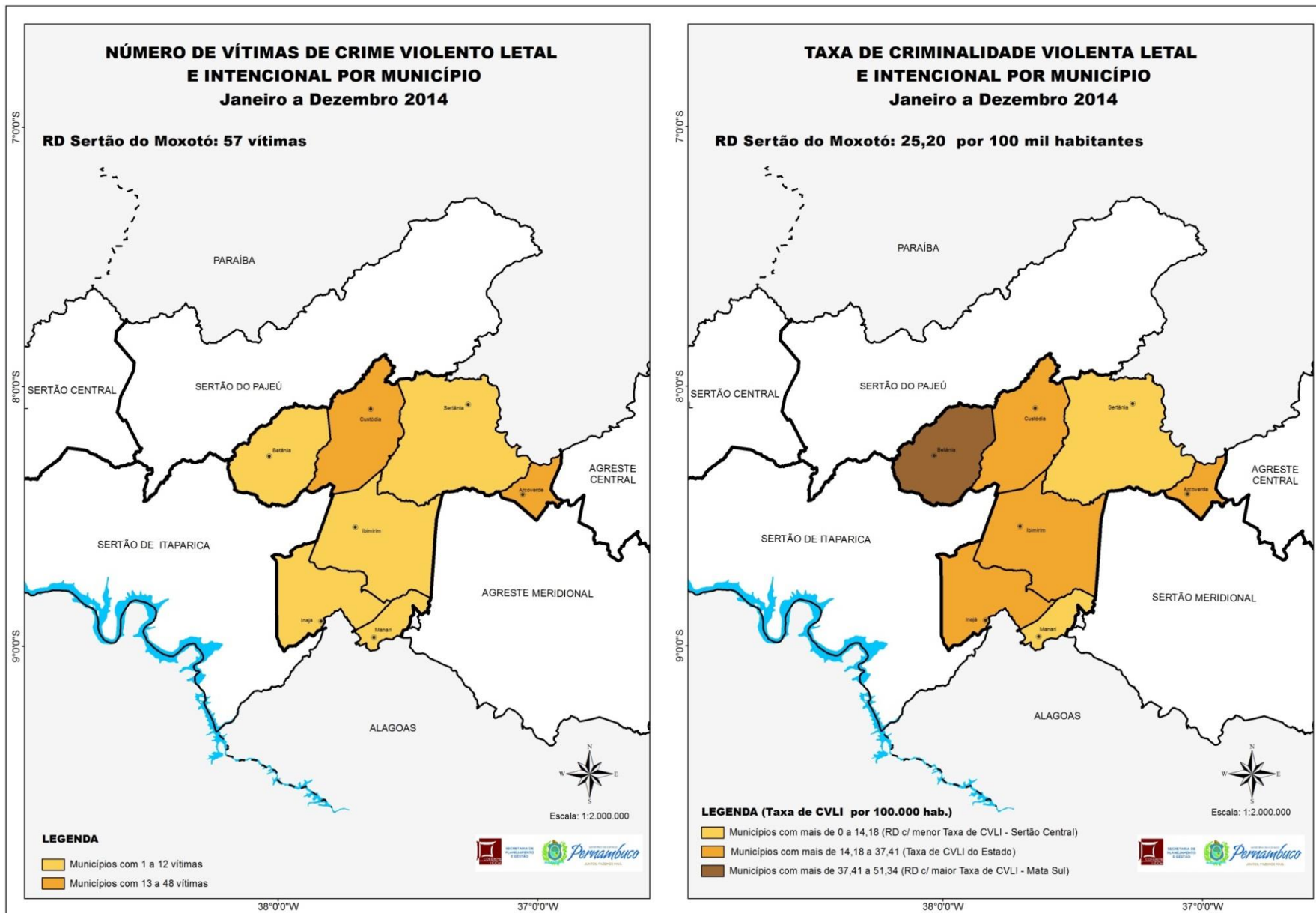

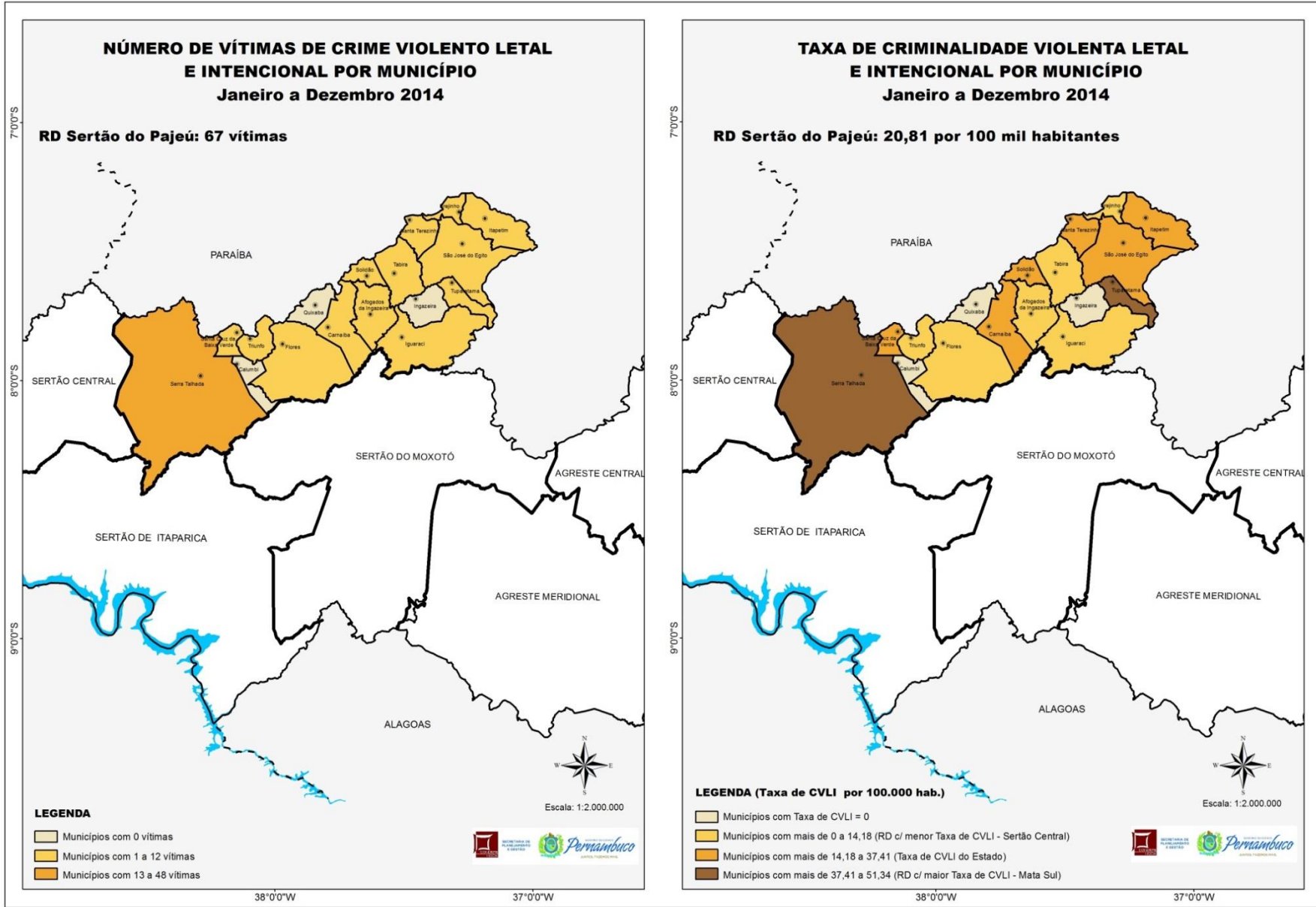



4 - Notas Metodológicas

4.1 – Definição e Tipologias de Crimes Violentos

Sob o termo criminalidade violenta agrupam-se, de modo genérico, aquelas modalidades de infração do código penal que se materializam mediante o uso intencional da força ou coerção, contra a integridade física, sexual ou patrimonial de outrem. Desta definição, deduz-se que é possível, a priori, agrupar os crimes violentos em função das motivações que os geraram: crimes violentos contra o patrimônio, crimes violentos contra a integridade física e crimes de ofensa à integridade sexual.

Note-se que são diversas as possibilidades de classificação dos crimes violentos e as suas categorias de agregação não necessariamente são estanques, permitindo que alguns crimes possam, de forma simultânea, ser classificados de maneiras diferentes. Exemplo disso é o roubo seguido de morte (latrocínio), que pode ser considerado tanto um crime contra a vida, bem como contra o patrimônio. Mas, como a pretensão futura é a de criar um indicador agregado, optou-se por agrupar o latrocínio só como CVLI, em virtude da gravidade da morte que propicia.

Na abordagem que se pretende aqui, resulta legítimo priorizar os Crimes contra a Vida. Quer dizer, aquele grupo de crimes violentos que têm em comum o fato de produzir a morte da(s) sua(s) vítima(s), seja ela intencionalmente procurada pelo agente agressor ou consequência indireta de ação criminal dolosa. Assim, considerou-se oportuno usar o último critério adotado pela Secretaria Nacional de Segurança Pública do Ministério da Justiça (SENASP/MJ) em 2006, que agrupa o homicídio doloso, o roubo seguido de morte (latrocínio) e a lesão corporal seguida de morte como as principais formas de Crimes Violentos Letais e Intencionais – CVLI¹.

¹ BRASIL, MINISTÉRIO DA JUSTIÇA, 2006. *Análise das ocorrências registradas pelas Polícias Cíveis (Janeiro de 2004 a Dezembro de 2005)*. Brasília: Secretaria Nacional de Segurança Pública. Disponível em <http://www.mj.gov.br/senasp/estatisticas/> Acesso em 12/08/07.

4.2 – Fontes

Os dados relativos a ocorrências de crime violento contra o patrimônio foram extraídos do Sistema de Informações Policiais da Secretaria de Defesa Social de Pernambuco (INFOPOL/SDS-PE) nos dias 11 e 29 de junho, bem como em 02 de julho de 2015. As informações sobre vítimas de crime violento letal e intencional apresentadas nesta publicação, foram coletadas no banco de Crimes Letais Intencionais (CLI), integrante do INFOPOL/SDS-PE, no dia 28 de janeiro de 2015. O banco CLI (anteriormente nomeado Mortes Não Naturais – MNN) foi criado em 2003. Surgiu da necessidade de dispor de informações confiáveis e abrangentes sobre as mortes violentas. Atualmente é alimentado a partir da apuração dos casos constantes nos Relatórios Diários de Necrópsia dos Institutos de Medicina Legal de Caruaru, Petrolina e Recife e do Relatório Diário da Coordenação de Plantão da Polícia Civil (UNICODPLAN/PCPE). Ainda é consolidado com informações complementares recuperadas dos relatórios da 2ª Seção do Estado Maior da Polícia Militar de Pernambuco (2ªEM/PMPE), dos relatórios de perícia dos Institutos de Criminalística de Pernambuco e dos Boletins de Ocorrência da PCPE, armazenados também no INFOPOL. Conforme regulamentado pela Portaria nº 1007/Gab/SDS, de 27 de julho de 2006, os dados oficiais de CVLI de Pernambuco deverão ser consolidados até o 15º dia do mês subsequente. Por sua vez, os dados de motivação dos CVLIs referentes a 2013 e 2014 foram retirados das Planilhas de Motivação enviadas pela PCPE e repassadas à Agência CONDEPE/FIDEM, respectivamente, em 18 de agosto de 2014 e 12 de maio de 2015.

4.3 – Vítimas e Ocorrências

Nos dados sobre criminalidade violenta letal e intencional foi priorizada a categoria “número de vítimas”, em detrimento da categoria “número de ocorrências”, a qual não necessariamente coincide com a anterior, vez que uma ocorrência criminal pode se referir a várias vítimas. Vale ressaltar que a categoria “número de ocorrências” foi aplicada nesta publicação unicamente no levantamento das informações sobre crime violento contra o patrimônio. É importante salientar esta escolha, na medida em que pode comprometer a comparabilidade dos dados entre Estados da União que não utilizem o mesmo critério, apesar da recomendação da Secretaria Nacional de Segurança Pública do Ministério da Justiça (SENASP/MJ).

4.4 – Categorias de Motivação

Conforme regulamentado pela Portaria nº 357/Gab/SDS, de 08 de março de 2010, as mortes violentas intencionais em Pernambuco deverão ser catalogadas nas seguintes categorias:

- I. Atividades Criminais - Homicídios vinculados a outras atividades criminais e desvios sociais (entorpecentes/ drogas, acerto de contas, queima de arquivo, disputa de gangues, rixa/galera, grupo de extermínio, pistolagem, interesse financeiro, envolvimento com corrupção/ tráfico de influências, crime organizado);
- II. Conflitos na Comunidade - Homicídios vinculados a conflitos, disputas ou situações de intolerância entre vítimas e autores, no âmbito da esfera pública (comunitária) das relações sociais (vingança pessoal, rixa, discussão entre vizinhos, discussão por embriaguez, discussão de trânsito, discussão em outras circunstâncias, conflito agrário, político, religioso, racismo, homofobia);
- III. Conflitos Afetivos ou Familiares - Homicídios vinculados a conflitos no âmbito da esfera privada das relações sociais. Caracterizam-se pela presença de laços afetivos ou familiares entre vítimas e autores (passional, briga intra-familiar);
- IV. Crimes contra o Patrimônio Resultantes em Morte - Mortes violentas intencionais motivadas pelo cometimento de crimes violentos contra o patrimônio – CVP (roubo, extorsão mediante sequestro, sequestro por engano);
- V. Excludente de Ilícitude - Mortes violentas intencionais que poderão ser consideradas excludente de ilicitude por Juiz (enfrentamento com a polícia, reação de um cidadão a um delito);
- VI. Outras Motivações (bala perdida, engano, crime sexual, seita satânica ou ritual satânico, enfrentamento com criminoso, outros);
- VII. A Definir - Caso de morte violenta intencional em que o policial responsável pela sua investigação não definiu ainda nenhuma das categorias de motivação elencadas nos itens anteriores como hipótese mais provável do crime.

4.5 – Taxa de CVLI e Taxa de CVP

A Taxa de Criminalidade Violenta Letal e Intencional representa um coeficiente entre o número de vítimas de CVLI e a população de determinada região, ponderada por 100 mil, tornando comparáveis os níveis de criminalidade em diferentes tamanhos de população, uma

vez que estabelece um critério de proporcionalidade. Por sua vez, a Taxa de Criminalidade Violenta Contra o Patrimônio resulta do quociente entre o número de ocorrências de CVP e a população residente total, multiplicado por 100.000.

4.6 – Mapas da Criminalidade Violenta Letal e Intencional

A criação dos mapas da criminalidade violenta foi inspirada nos critérios adotados pela Fundação João Pinheiro, que estabeleceu alguns intervalos para a classificação das taxas de crimes violentos por 100 mil habitantes. O Estado de Pernambuco foi segmentado em doze Regiões de Desenvolvimento, sendo apresentados para cada uma delas um mapa do número absoluto de vítimas de CVLI acumulado no período de janeiro a dezembro de 2014 e estratificado segundo os municípios, ao lado de outro ilustrando a distribuição espacial da Taxa de Criminalidade Violenta Letal e Intencional por categorias de municípios, em 2014, considerando cinco intervalos:

- Taxa de CVLI = 0, quando não existir vítimas de homicídio no município;
- Mais de 0 até 14,18 por 100 mil habitantes, sendo esta a taxa de CVLI referente à RD Sertão Central, que apresentou a menor taxa dentre as RDs do Estado;
- Mais de 14,18 até 37,41 por 100 mil habitantes, sendo esta a taxa de CVLI referente ao Estado como um todo;
- Mais de 37,41 até 51,34 por 100 mil habitantes, sendo esta a taxa de CVLI referente à RD Mata Sul, que apresentou a taxa mais elevada dentre as doze RDs do Estado;
- Acima de 51,34 por 100 mil habitantes, quando a taxa de CVLI do município for superior à da RD Mata Sul.

4.7 – Cálculo de Projeções Mensais de População

A partir da série 2011 passaram a ser adotadas projeções mensais de população obtidas por interpolação dos dados dos Censos Demográficos de 2000 e 2010, do IBGE, para o cálculo das taxas mensais de CVLI e de CVP. A data de referência para os dois levantamentos é 1º de agosto e foi utilizada a estimativa da população da metade do período de referência para o cálculo das taxas anuais de CVLI e de CVP.

ANEXO I - LISTA DE SIGLAS

Agência CONDEPE/ FIDEM – Agência Estadual de Planejamento e Pesquisas de Pernambuco

CVLI – Crime Violento Letal e Intencional

CVP – Crime Violento Contra o Patrimônio

IBGE – Fundação Instituto Brasileiro de Geografia e Estatística

INFOPOL - Sistema de Informações Policiais

NEPS – Núcleo de Estudos e Pesquisas em Criminalidade, Violência e Políticas Públicas de Segurança

PPV – Pacto pela Vida

RD – Região de Desenvolvimento

SDS – Secretaria de Defesa Social

SENASP – Secretaria Nacional de Segurança Pública

SEPLAG – Secretaria de Planejamento e Gestão

ANEXO II - LISTA DE GRÁFICOS

I - Ocorrências de CVP – 2010-2014 Pernambuco, Interior do Estado, RD Metropolitana e Recife	4
II – Taxa Anual de CVP – 2010-2014 Pernambuco, Interior do Estado, RD Metropolitana e Recife	5
III - Número Mensal de Ocorrências de CVP – 2010-2014 Pernambuco, Interior do Estado, RD Metropolitana e Recife	6
IV - Taxa Mensal de CVP – 2010-2014 Pernambuco, Interior do Estado, RD Metropolitana e Recife	7
V – Média Móvel dos Últimos 3 Meses da Taxa Mensal de CVP – 2010-2014 Pernambuco, Interior do Estado, RD Metropolitana e Recife	8
VI - Percentagem de Ocorrências de CVP, Segundo as Regiões de Desenvolvimento - 2013-2014 Pernambuco	15
VII - Percentagem de Ocorrências de CVP, Segundo os Municípios da RD Metropolitana - 2013-2014 RD Metropolitana	15
VIII - Taxa Anual de CVP, Segundo as Regiões de Desenvolvimento - 2013-2014 Pernambuco	16
IX - Taxa Anual de CVP, Segundo os Municípios da RD Metropolitana - 2013-2014 RD Metropolitana	17
X - Percentagem de Ocorrências de CVP, Segundo a Categoria de Crime – 2013-2014 Pernambuco e Recife, RD Metropolitana e Interior do Estado	32/33
XI – Vítimas de CVLI – 2010-2014 Pernambuco, Interior do Estado, RD Metropolitana e Recife	34
XII – Taxa Anual de CVLI – 2010-2014 Pernambuco, Interior do Estado, RD Metropolitana e Recife	35
XIII - Número Mensal de Vítimas de CVLI – 2010-2014 Pernambuco, Interior do Estado, RD Metropolitana e Recife	36
XIV - Taxa Mensal de CVLI – 2010-2014 Pernambuco, Interior do Estado, RD Metropolitana e Recife	37
XV - Média Móvel dos Últimos 3 Meses da Taxa Mensal de CVLI – 2010-2014 Pernambuco, Interior do Estado, RD Metropolitana e Recife	38
XVI - Percentagem de Vítimas de CVLI, Segundo as Regiões de Desenvolvimento - 2013-2014 Pernambuco	45
XVII - Percentagem de Vítimas de CVLI, Segundo os Municípios da RD Metropolitana - 2013-2014 RD Metropolitana	45
XVIII - Taxa Anual de CVLI, Segundo as Regiões de Desenvolvimento - 2013-2014 Pernambuco	46

XIX - Taxa Anual de CVLI, Segundo os Municípios da RD Metropolitana - 2013-2014 RD Metropolitana	47
XX- Percentagem de Vítimas de CVLI, Segundo o Sexo – 2013-2014 Pernambuco e Recife, RD Metropolitana e Interior do Estado	54/55
XXI - Percentagem de Vítimas de CVLI, Segundo a Faixa Etária – 2013-2014 Pernambuco e Recife, RD Metropolitana e Interior do Estado	62/63
XXII - Percentagem de Vítimas de CVLI, Segundo a Categoria de Crime – 2013-2014 Pernambuco e Recife, RD Metropolitana e Interior do Estado	70/71
XXIII - Percentagem de Vítimas de CVLI, Segundo o Tipo de Arma – 2013-2014 Pernambuco e Recife, RD Metropolitana e Interior do Estado	78/79
XXIV - Percentagem de Vítimas de CVLI, Segundo a Motivação – 2013-2014 Pernambuco e Recife, RD Metropolitana e Interior do Estado	87/88

