

***Aumenta Taxa de Desemprego na RMR***

1. As informações captadas pela Pesquisa de Emprego e Desemprego na Região Metropolitana do Recife – realizada pela Agência CONDEPE/FIDEM em parceria com o DIEESE e a Fundação SEADE – mostram que a **taxa de desemprego total** apresentou pequeno aumento, ao passar de 12,2%, em dezembro, para 12,6% da População Economicamente Ativa (PEA), em janeiro. Segundo suas componentes, a taxa de desemprego aberto permaneceu estável em 7,8% da PEA e a de desemprego oculto passou de 4,4% para 4,8% (Gráfico 1). O contingente de desempregados foi estimado em 234 mil pessoas (Tabela 1).
2. A **taxa de participação** – indicador que expressa a proporção de pessoas com 10 anos ou mais incorporadas ao mercado de trabalho como ocupadas ou desempregadas – registrou discreta redução de 56,7% para 56,2%, no mês em análise. A eliminação de 21 mil postos de trabalho concomitante à saída de 15 mil pessoas do mercado de trabalho da Região, resultou no acréscimo de 6 mil pessoas ao contingente de desempregados. A População Economicamente Ativa – PEA foi estimada em 1.854 mil pessoas.

Tabela 1  
 Estimativas do Número de Pessoas de 10 Anos e Mais, segundo Condição de Atividade  
 Região Metropolitana do Recife  
 Jan-12/Dez-12/Jan-13

Condição de Atividade	Estimativas (em mil pessoas)			Variações			
				Absoluta (em mil pessoas)		Relativa (%)	
	Jan-12	Dez-12	Jan-13	Jan-13 Dez-12	Jan-13 Jan-12	Jan-13 Dez-12	Jan-13 Jan-12
População em Idade Ativa	3.265	3.296	3.299	3	34	0,1	1,0
População Economicamente Ativa	1.822	1.869	1.854	-15	32	-0,8	1,8
Ocupados	1.605	1.641	1.620	-21	15	-1,3	0,9
Desempregados	217	228	234	6	17	2,6	7,8
Em Desemprego Aberto	133	146	145	-1	12	-0,7	9,0
Em Desemprego Oculto Total	84	82	89	7	5	8,5	6,0
Em Desemprego Oculto pelo Trabalho Precário	46	50	54	4	8	8,0	17,4
Em Desemprego Oculto pelo Desalento	38	32	35	3	-3	9,4	-7,9
Inativos com 10 Anos e Mais	1.443	1.427	1.445	18	2	1,3	0,1

Fonte: PED-RMR. Convênio: AGÊNCIA CONDEPE/FIDEM, STQE, FSEADE-SP, DIEESE e MTE/FAT.

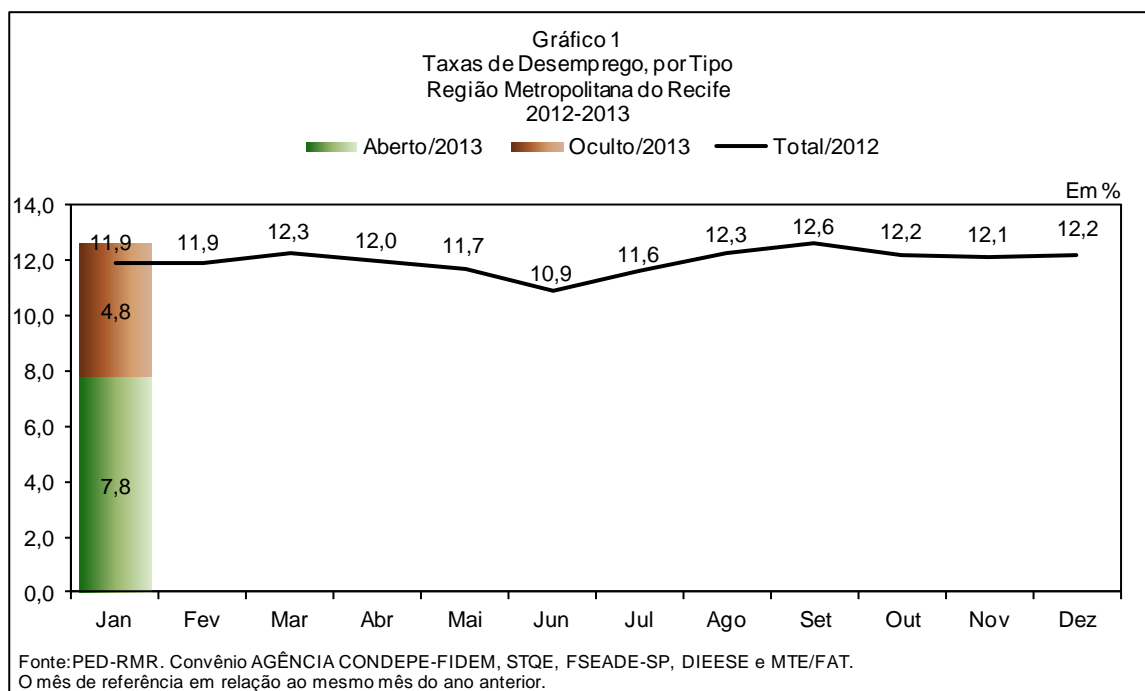

3. Em janeiro, o **nível de ocupação** na RMR registrou redução de 1,3% e o contingente de ocupados foi estimado em 1.620 mil pessoas, 21 mil a menos em relação a dezembro. Segundo os principais setores de atividade econômica analisados, houve redução no Comércio e reparação de veículos (4,9%, ou 18 mil); estabilidade na Construção; e relativa estabilidade no setor de Serviços (0,3%, ou 3 mil) e na Indústria de Transformação (0,7%, ou 1 mil) (Tabela 2).

**Tabela 2**  
Estimativas do Número de Ocupados, segundo Setores de Atividade  
Região Metropolitana do Recife  
Jan-12/Dez-12/Jan-13

Setores de Atividade	Estimativas (em mil pessoas)			Variações			
				Absoluta (em mil pessoas)		Relativa (%)	
	Jan-12	Dez-12	Jan-13	Jan-13 Dez-12	Jan-13 Jan-12	Jan-13 Dez-12	Jan-13 Jan-12
<b>Total (1)</b>	1.605	1.641	1.620	-21	15	-1,3	0,9
Indústria de transformação (2)	143	153	154	1	11	0,7	7,7
Construção (3)	135	146	146	0	11	0,0	8,1
Comércio e reparação de veículos (4)	366	368	350	-18	-16	-4,9	-4,4
Serviços (5)	937	945	948	3	11	0,3	1,2

Fonte: PED-RMR. Convênio: AGÊNCIA CONDEPE/FIDEM, STQE, FSEADE-SP, DIEESE e MTE/FAT.  
(1) Inclui agricultura, pecuária, produção florestal, pesca e aquicultura (Seção A); indústrias extrativas (Seção B); eletricidade e gás (Seção D); água, esgoto, atividades de gestão de resíduos e descontaminação (Seção E); organismos internacionais e outras instituições extraterritoriais (Seção U); Atividades mal definidas (Seção V). As seções mencionadas referem-se à CNAE 2.0 domiciliar. (2) Seção C da CNAE 2.0 domiciliar. (3) Seção F da CNAE 2.0 domiciliar. (4) Seção G da CNAE 2.0 domiciliar. (5) Seções H a T da CNAE 2.0 domiciliar. Nota: A captação da CNAE 2.0 domiciliar na PED iniciou-se em novembro de 2010. Vide nota técnica nº 02/2012.

4. Segundo posição na ocupação, verificou-se diminuição no conjunto de assalariados (1,6%) e entre os classificados nas demais posições (7,6%). O conjunto de trabalhadores autônomos registrou relativa estabilidade (0,6%) e o número de empregados domésticos aumentou (2,5%). O comportamento do emprego assalariado resultou da relativa estabilidade observada no setor privado (-0,2%, ou -2 mil) e da redução no setor público (7,5%, ou 15 mil). O desempenho do assalariamento

privado refletiu a relativa estabilidade do número de trabalhadores com carteira de trabalho assinada (0,1%) e o decréscimo dos sem carteira assinada (2,1%) (Tabela 3).

Tabela 3							
Estimativas do Número de Ocupados, segundo Posição na Ocupação							
Região Metropolitana do Recife							
Jan-12/Dez-12/Jan-13							
Posição na Ocupação	Estimativas (em mil pessoas)			Variações			
				Absoluta (em mil pessoas)		Relativa (%)	
	Jan-12	Dez-12	Jan-13	Jan-13 Dez-12	Jan-13 Jan-12	Jan-13 Dez-12	Jan-13 Jan-12
<b>TOTAL DE OCUPADOS</b>	1.605	1.641	1.620	-21	15	-1,3	0,9
<b>Total de Assalariados (1)</b>	1.037	1.078	1.061	-17	24	-1,6	2,3
Setor Privado	830	879	877	-2	47	-0,2	5,7
Com Carteira Assinada	682	738	739	1	57	0,1	8,4
Sem Carteira Assinada	148	141	138	-3	-10	-2,1	-6,8
Setor Público	207	199	184	-15	-23	-7,5	-11,1
<b>Autônomos (2)</b>	334	325	327	2	-7	0,6	-2,1
<b>Empregados Domésticos</b>	127	120	123	3	-4	2,5	-3,1
<b>Demais Posições (2) (3)</b>	107	118	109	-9	2	-7,6	1,9

**Fonte: PED-RMR. Convênio: AGÊNCIA CONDEPE/FIDEM, STQE, FSEADE-SP, DIEESE e MTE/FAT.**  
 (1) Inclui o setor público e os que não sabem a que segmento pertence a empresa em que trabalham. (2) Estimativas alteradas. Ver Nota técnica nº 02/2012. (3) Incluem empregadores, donos de negócio familiar, trabalhadores familiares sem remuneração, profissionais liberais e outras posições ocupacionais.

5. Entre novembro e dezembro de 2012, os **rendimentos médios reais** dos ocupados e dos assalariados decresceram 1,8% e 2,4%, respectivamente, e o dos trabalhadores autônomos cresceu 6,2%. Em termos monetários, passaram a corresponder a R\$ 1.110, R\$ 1.197 e R\$ 859, respectivamente (Tabela 4). No mesmo período, a **massa de rendimentos reais** dos ocupados e a dos assalariados observou pequeno declínio de 0,6%. Em ambos os casos, o desempenho negativo resultou da diminuição do rendimento médio real.

Tabela 4					
Rendimento Médio Real (1) dos Ocupados, Assalariados, segundo Categorias Seleccionadas e Trabalhadores Autônomos					
Região Metropolitana do Recife					
Dez-11/Nov-12/Dez-12					
Categorias Seleccionadas	Rendimentos (em reais de dezembro de 2012)			Variações (%)	
	Dez-11	Nov-12	Dez-12	Dez-12 Nov-12	Dez-12 Dez-11
<b>TOTAL DE OCUPADOS</b>	1.138	1.130	1.110	-1,8	-2,5
<b>Total de Assalariados (2)</b>	1.238	1.226	1.197	-2,4	-3,3
Setor Privado (3)	1.031	1.048	1.039	-0,9	0,8
Indústria de transformação (4)	1.159	1.199	1.192	-0,6	2,8
Comércio e reparação de veículos (5)	921	902	906	0,4	-1,6
Serviços (6)	1.000	1.020	999	-2,1	-0,1
Com Carteira Assinada	1.108	1.114	1.101	-1,2	-0,6
Sem Carteira Assinada	670	699	701	0,3	4,6
Setor Público	2.122	2.056	1.988	-3,3	-6,3
Trabalhadores Autônomos	819	809	859	6,2	4,9

**Fonte: PED-RMR. Convênio AGÊNCIA CONDEPE/FIDEM, STQE, FSEADE-SP, DIEESE e MTE/FAT.**  
 (1) Inflator Utilizado: INPC/RMR-IBGE. (2) Inclui o setor público e os que não sabem a que segmento pertence a empresa em que trabalham. (3) Inclui agricultura, pecuária, produção florestal, pesca e aquicultura (Seção A); indústrias extrativas (Seção B); eletricidade e gás (Seção D); água, esgoto, atividades de gestão de resíduos e descontaminação (Seção E); construção (Seção F); organismos internacionais e outras instituições de gestão extraterritoriais (Seção U); atividades mal definidas (Seção V). As seções referem-se à CNAE 2.0 domiciliar. (4) Seção C da CNAE 2.0 domiciliar. (5) Seção G da CNAE 2.0 domiciliar. (6) Seções H a S da CNAE 2.0 domiciliar e excluem os serviços domésticos. Nota: Exclui os assalariados que não tiveram remuneração no mês e os empregados domésticos. A captação da CNAE 2.0 domiciliar na PED iniciou-se em novembro de 2010. Ver nota técnica nº 02/2012.

## COMPORTAMENTO EM 12 MESES

6. Em relação a janeiro de 2012, a **taxa de desemprego total** da RMR aumentou de 11,9% para os atuais 12,6%. Segundo suas componentes, houve acréscimo na taxa de desemprego aberto (de 7,3% para 7,8%) e a de desemprego oculto passou de 4,6% para 4,8%. Em números absolutos, foram geradas 15 mil ocupações, número inferior ao número de pessoas que ingressou no mercado de trabalho regional (32 mil), resultando no aumento de 17 mil pessoas em situação de desemprego (Tabela 1). A taxa de participação apresentou pequeno crescimento de 55,8% para 56,2%, no mesmo período.
7. Nos últimos doze meses, o **nível ocupacional** cresceu 0,9%, correspondendo à geração de 15 mil ocupações. Os setores de atividade analisados registraram, em sua maioria, crescimento, exceto o Comércio e reparação de veículos:
- **Indústria de Transformação** (11 mil);
  - **Construção** (11 mil);
  - **Comércio e reparação de veículos** (-16 mil); e
  - **Serviços** (11 mil).

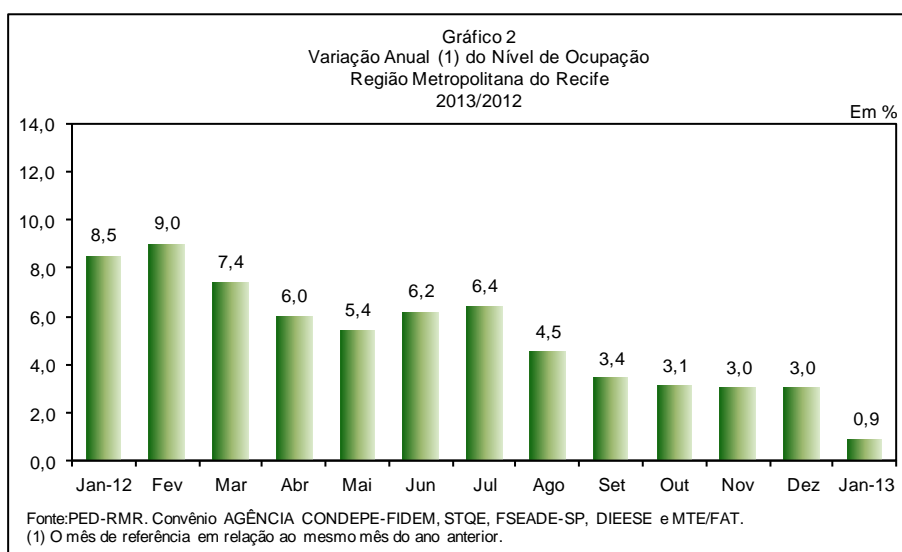

8. Segundo **posição na ocupação**, houve ampliação do número de assalariados (2,3%) e daqueles classificados nas demais posições (1,9%). O contingente de trabalhadores autônomos e dos empregados domésticos diminuiu em 2,1% e 3,1%, respectivamente. O desempenho positivo do emprego assalariado deveu-se exclusivamente à geração de postos de trabalho no setor privado (47 mil, ou 5,7%), uma vez que o setor público reduziu seu contingente (23 mil ou 11,1%). No setor privado verificou-se crescimento do assalariamento com carteira de trabalho assinada (57 mil) e redução dos sem carteira (10 mil) (Tabela 3).
9. Em relação a dezembro de 2011, os **rendimentos** médios reais dos ocupados e dos assalariados diminuíram em 2,5% e 3,3%, respectivamente, enquanto o dos autônomos cresceu 4,9%. A **massa de rendimentos** dos ocupados registrou ligeira oscilação positiva (0,4%) e a dos assalariados cresceu 1,8% (Gráfico 3). Em ambos os casos, esse comportamento resultou do desempenho positivo do nível de ocupação, uma vez que os rendimentos médios reais dos ocupados e dos assalariados reduziram-se.

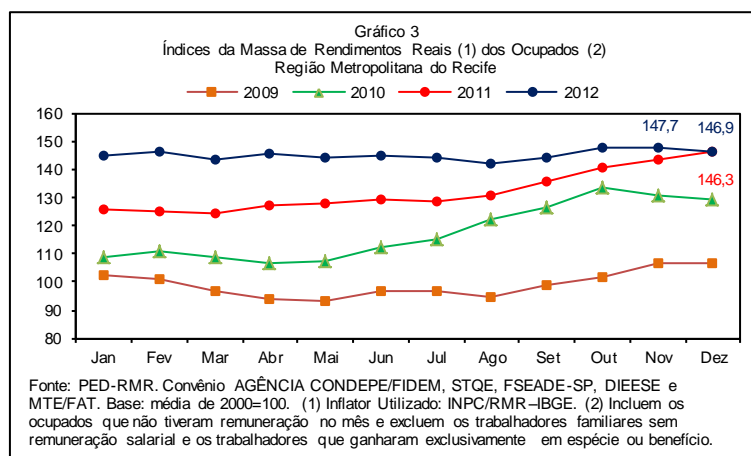

## PRINCIPAIS CONCEITOS

**PIA - POPULAÇÃO EM IDADE ATIVA:** corresponde à população com dez anos ou mais.

**PEA - POPULAÇÃO ECONOMICAMENTE ATIVA:** parcela da PIA ocupada ou desempregada.

**OCUPADOS** - são os indivíduos que:

- possuem trabalho remunerado exercido regularmente;
- possuem trabalho remunerado exercido de forma irregular, desde que não estejam procurando trabalho diferente do atual. Excluem-se as pessoas que, não tendo procurado trabalho, exerceram de forma excepcional algum trabalho nos últimos 30 dias;
- possuem trabalho não remunerado de ajuda em negócios de parentes, ou remunerado em espécie ou benefício, sem procura de trabalho.

**DESEMPREGADOS** - são os indivíduos que se encontram numa das seguintes situações:

- DESEMPREGO ABERTO** - pessoas que procuraram trabalho de modo efetivo nos 30 dias anteriores ao da entrevista e não exerceram nenhum trabalho nos últimos sete dias;
- DESEMPREGO OCULTO** - **Pelo trabalho precário:** pessoas que realizam de forma irregular algum trabalho remunerado (ou pessoas que realizam trabalho não remunerado em ajuda a negócios de parentes) e que procuraram mudar de trabalho nos 30 dias anteriores ao da entrevista, ou que, não tendo procurado neste período, o fizeram até 12 meses atrás; **Pelo trabalho desalento:** pessoas que não possuem trabalho e nem procuraram nos últimos 30 dias, por desestímulo do mercado de trabalho ou por circunstâncias fortuitas, mas procuraram efetivamente trabalho nos últimos 12 meses.

**INATIVOS** (maiores de 10 anos) - correspondem à parcela da PIA que não está ocupada ou desempregada.

**RENDIMENTOS DO TRABALHO** - corresponde ao rendimento monetário bruto (sem descontos de imposto de renda e previdência), efetivamente recebido, referente ao trabalho no mês imediatamente anterior ao da pesquisa. Para os assalariados, são considerados os descontos por falta, ou acréscimos devido há horas extras, gratificações, etc. Não são computados o décimo terceiro salário e os benefícios indiretos. Para os empregadores, autônomos e demais posições, é considerada a retirada mensal.

## PRINCIPAIS INDICADORES

**TAXA GLOBAL DE PARTICIPAÇÃO** - é a relação entre a População Economicamente Ativa e a População em Idade Ativa (PEA/PIA). Indica a proporção de pessoas com dez anos ou mais incorporadas ao mercado de trabalho, como ocupados ou desempregados.

**TAXA DE DESEMPREGO TOTAL** - equivale à relação entre Desempregados e População Economicamente Ativa. Indica a proporção da PEA que se encontra na situação de desemprego aberto ou oculto.

**RENDIMENTO MÉDIO:** refere-se à média trimestral do rendimento mensal real no trabalho principal. A média trimestral é calculada a partir de valores nominais mensais, inflacionados pelo INPC/RMR-IBGE, até o último mês do trimestre. Os dados de rendimento, investigados em cada mês, referem-se ao mês imediatamente anterior ao da coleta e, portanto, têm sempre esta defasagem em relação às demais informações da pesquisa.

**DISTRIBUIÇÃO DOS RENDIMENTOS:** indica os valores máximos recebidos pelos 10% e 25% mais pobres, os valores mínimos recebidos pelos 25% e 10% mais ricos, e o rendimento mediano, que divide a população entre os 50% que têm os rendimentos mais baixos e os 50% que têm rendimentos mais altos.

## NOTAS METODOLÓGICAS

**PLANO AMOSTRAL** - A pesquisa de Emprego e Desemprego na Região Metropolitana de Recife (PED / RMR) tem como unidade amostral o domicílio da área urbana e rural dos 14 municípios que compõem esta região: Abreu e Lima, Araçoiaba, Cabo, Camaragibe, Igarassu, Ipojuca, Itamaracá, Itapissuma, Jaboatão dos Guararapes, Moreno, Olinda, Paulista, Recife e São Lourenço da Mata. Estes municípios estão subdivididos em 38 distritos e 2279 setores censitários, dos quais 395 compõem o plano amostral. As informações de interesses da pesquisa são coletadas mensalmente através de entrevistas realizadas com os moradores de dez anos de idade ou mais, em aproximadamente 2.500 domicílios, que representam uma fração amostral de 01(um), para cada 126, do total de domicílios da RMR.

**MÉDIAS TRIMESTRAIS** - Os resultados são divulgados mensalmente e expressam médias trimestrais móveis dos indicadores produzidos. Isto significa que as informações referentes a determinado mês representam a média dos dados coletados neste mês e nos dois meses que o antecederam.

As taxas de desemprego, ocupação e participação de acordo com atributos das pessoas (sexo, cor, idade, posição no domicílio), são calculadas como proporção do grupo de indivíduos com o mesmo atributo na PIA ou na PEA.

**PROJEÇÕES POPULACIONAIS** - A Agência CONDEPE/FIDEM, responsável pelas projeções populacionais, fez uma revisão das projeções anteriores com base no Censo Demográfico 2010 da FIBGE, chegando a novas estimativas para a População Total da Região Metropolitana do Recife. Como resultado dessas novas projeções foi revista toda a série de estimativas da População em Idade Ativa (PIA) e de seus componentes, a População Economicamente Ativa (PEA) - ocupados e desempregados - e a População formada por indivíduos Inativos com 10 anos ou mais de idade.

As Estimativas Populacionais do município de Recife e da Região Metropolitana do Recife, a partir de agosto de 2000 foram obtidas com base na taxa geométrica de crescimento populacional do(s) município(s) utilizando as informações de população residente constante nos censos demográficos de 2000 e 2010 do Instituto Brasileiro de Geografia e Estatística - IBGE.

---

## EQUIPE TÉCNICA DA PED/RMR

### COORDENAÇÃO

Jairo Azevedo Santiago – DIEESE  
Walkíria Moreira Navarro de Moraes – Agência CONDEPE/FIDEM

### ANÁLISE DE DADOS

Milena A. P. Prado

### INFORMÁTICA

Mardônio C. Lima – Coordenação  
Cláudio Marques Dias da Hora, Fabíola Gomes Pereira de Lima, Hewerton Seabra Amaral e Sérgio Luiz Barbosa.

### COLETA DE DADOS

Waldete Vitorino da Silva – Coordenação.

**Supervisores:** Ângela Celi T. C. de Carvalho, Carlos Murilo Arruda, Fernanda Maria R. Soares, Josiane Maria de Melo, Walkíria da Fonte Vieira, Patrícia F. Correia, Terezinha Célia M. de Souza. **Entrevistadores:** Aldemir S. da Hora Júnior, Ana Paula Vieira, André Carlos Arruda Heliodoro, André Lima Castilho, Ângela Maria dos Santos, Ataíde Xavier Ataíde, Avani Costa Melo de Queiroz, Claudécio João B. Pedrosa, Coate Márcio Ramos de Oliveira, Cristiane de Queiroz Silva, Daniela Florêncio da Silva, Danilo Ferreira Lúcio, Eleale Ramos dos Santos, Eliza Carla de Santana Farias, Eranni Alves de Souza, Érica de Lacerda Martins, Gerlane Silva Rêgo, Gláucia Rejane Silvano de Lima, Isaque Santos Menezes, José Regivaldo Silvério da Silva, Kátiuscia Maria Bezerra, Maria de Jesus Brito, Maria do Socorro da Silva, Mauricea Cardoso da Silva, Sadi da S. Seabra, Rosângela Maria de Oliveira, Telma Cristina Gomes Barbosa, Zélia Chagas Ribeiro Filha.

### LISTAGEM E CHECAGEM

João Batista do N. Feitosa – Coordenação

**Supervisão:** Francisca A. de Albuquerque. **Checadores:** Alessandra Silva Maceió, Claudia Calado de Mello, Erik G. Batista, Maria Clara do R. Barros Borges, Maria da Conceição P. dos Santos, Pedro Alberto Z. de Melo, Ricardo Marcionilo de Araújo, Rosidalva de S. Pereira. **Listador:** Erivan Luis Bezerra Júnior

### CRÍTICA

Cláudia Viana Torres – Coordenação  
Ana Paula de A. Ferreira, Carla Gabriela Agra do Lago, Geliane Rodrigues Baracho, José Roberto de Castro Peixoto, Roberto Pereira de Lima, Telma Aparecida Ribeiro

### APOIO ADMINISTRATIVO

Ana Lúcia da Silva, Edilma Siqueira do Nascimento, Luciana dos Santos, Sandra Luiza Lira Nóbrega e Silvio da Cruz Bezerra.

### SUPERVISÃO METODOLÓGICA, DE ANÁLISE E DE ESTATÍSTICA – SEADE

Atsuko Haga, Renato Gazola Fonseca, Alexandre Jorge Loloian e Sílvia R. Mancini.

### ELABORAÇÃO DO PLANO AMOSTRAL E CONSULTORIA ESTATÍSTICA – SEADE

Nádia Dini

### ESTIMATIVAS POPULACIONAIS – Agência CONDEPE/FIDEM

Maria Luiza Ferreira dos Santos

### PROGRAMAÇÃO VISUAL

Margareth Monteiro

---

### AGÊNCIA ESTADUAL DE PLANEJAMENTO E PESQUISAS DE PERNAMBUCO – CONDEPE/FIDEM

Maurílio Soares de Lima – Diretor Presidente/ Diretor Executivo de Estudos, Pesquisas e Estatísticas  
Rodolfo Guimarães R. da Silva – Diretor de Estudos e Pesquisas Socioeconômicas

### DEPARTAMENTO INTERSINDICAL DE ESTATÍSTICA E ESTUDOS SÓCIOECONÔMICOS – DIEESE

Zenaide Honório – Presidente  
Clemente Ganz Lúcio – Diretor Técnico  
Jackeline Natal – Supervisora do Escritório Regional de Pernambuco

### FUNDAÇÃO SISTEMA ESTADUAL DE ANÁLISE DE DADOS – SEADE

Maria Helena Guimarães de Castro – Diretora Executiva

### PESQUISA DE EMPREGO E DESEMPREGO DA REGIÃO METROPOLITANA DO RECIFE – PED/RMR

Rua Joaquim de Brito, 216 – Boa Vista – Recife/PE.  
CEP: 50070-280 Fones: 3222.1071 e 3222.3308  
Home Page: [www.dieese.org.br](http://www.dieese.org.br) e [www.condepefidem.pe.gov.br](http://www.condepefidem.pe.gov.br)  
E-mail: [pedrmr@dieese.org.br](mailto:pedrmr@dieese.org.br) e [pedrmr@condepefidem.pe.gov.br](mailto:pedrmr@condepefidem.pe.gov.br)



Suporte à execução

