

***Taxa de desemprego decresce na RMR***

1. As informações captadas pela Pesquisa de Emprego e Desemprego na Região Metropolitana do Recife – realizada pela Agência CONDEPE/FIDEM em parceria com o DIEESE e a Fundação SEADE – mostram que a **taxa de desemprego total** recuou entre maio e junho, passando de 18,3% para 17,6% da População Economicamente Ativa - PEA. Essa é a segunda menor taxa de toda a série da pesquisa iniciada em novembro de 1997. Segundo suas componentes, a taxa de desemprego aberto recuou de 11,2% para 10,8% e a de desemprego oculto, de 7,1% para 6,8% (Gráfico 1).
2. O contingente de desempregados foi estimado em 315 mil pessoas, 14 mil a menos do que no mês anterior, como resultado da criação de 4 mil ocupações e da saída de 10 mil pessoas da força de trabalho da região. A taxa de participação – indicador que expressa a proporção de pessoas com 10 anos ou mais incorporadas ao mercado de trabalho como ocupadas ou desempregadas – manteve relativa estabilidade (de 53,5% para 53,3%), no mês em análise (Tabela 1).

Tabela 1  
 Estimativas do Número de Pessoas de 10 Anos e Mais, segundo Condição de Atividade  
 Região Metropolitana do Recife  
 Junho-09/Mai-10/Junho-10

Condição de Atividade	Estimativas (em mil pessoas)			Variações			
	Jun-09	Mai-10	Jun-10	Absoluta (em mil pessoas)		Relativa (%)	
				Jun-10 Mai-10	Jun-10 Jun-09	Jun-10 Mai-10	Jun-10 Jun-09
População em Idade Ativa	3.293	3.359	3.353	-6	60	-0,2	1,8
População Economicamente Ativa	1.745	1.797	1.787	-10	42	-0,6	2,4
Ocupados	1.406	1.468	1.472	4	66	0,3	4,7
Desempregados	339	329	315	-14	-24	-4,3	-7,1
Em Desemprego Aberto	206	201	193	-8	-13	-4,0	-6,3
Em Desemprego Oculto Total	133	128	122	-6	-11	-4,7	-8,3
Em Desemprego Oculto pelo Trabalho Precário	79	72	70	-2	-9	-2,8	-11,4
Em Desemprego Oculto pelo Desalento	54	56	52	-4	-2	-7,1	-3,7
Inativos com 10 Anos e Mais	1.548	1.562	1.566	4	18	0,3	1,2

Fonte: PED-RMR. Convênio: AGÊNCIA CONDEPE/FIDEM, SEJE, FSEADE-SP, DIEESE e MTE/FAT.

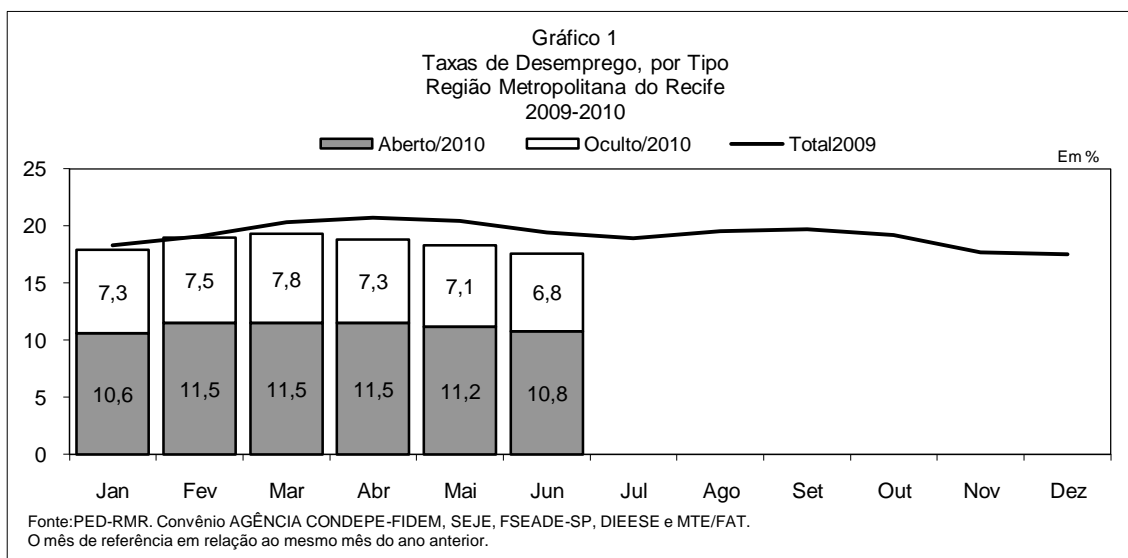

3. Em junho, o contingente de ocupados foi estimado em 1.472 mil pessoas, 4 mil a mais do que em maio (0,3%). Segundo os principais setores de atividade econômica, cresceu a ocupação no setor de Serviços (13 mil postos, ou 1,6%) e na Construção Civil (4 mil, ou 4,6%); e retraiu-se na Indústria de Transformação (1 mil, ou 0,7%), no Comércio (10 mil, ou 3,6%) e no agregado Outros Setores (2 mil, ou 1,2%) – *composto pelos Serviços Domésticos e outras atividades não definidas* (Tabela 2).

**Tabela 2**  
Estimativas do Número de Ocupados, segundo Setores de Atividade  
Região Metropolitana do Recife  
Junho-09/Maio-10/Junho-10

Setores de Atividade	Estimativas (em mil pessoas)			Variações			
				Absoluta (em mil pessoas)		Relativa (%)	
	Jun-09	Mai-10	Jun-10	Jun-10 Mai-10	Jun-10 Jun-09	Jun-10 Mai-10	Jun-10 Jun-09
<b>Total</b>	1.406	1.468	1.472	4	66	0,3	4,7
Indústria de Transformação	122	150	149	-1	27	-0,7	22,1
Comércio	271	279	269	-10	-2	-3,6	-0,7
Serviços	779	788	801	13	22	1,6	2,8
Construção Civil	73	87	91	4	18	4,6	24,7
Outros (1)	161	164	162	-2	1	-1,2	0,6

Fonte: PED-RMR. Convênio: AGÊNCIA CONDEPE/FIDEM, SEJE, FSEADE-SP, DIEESE e MTE/FAT.  
(1) Incluem Serviços Domésticos, etc.

4. Segundo posição na ocupação, houve relativa estabilidade no total de assalariados (0,2%), expansão entre os trabalhadores autônomos (1,2%) e retração no contingente dos classificados nas demais posições (1,0%) – *composto por empregadores, empregados domésticos, trabalhadores familiares sem remuneração e donos de negócio familiar*. O comportamento do emprego assalariado decorreu da relativa estabilidade observada no setor privado (0,1%) e da expansão no setor público (1,1%). No setor privado, verificou-se relativa estabilidade do número de trabalhadores com carteira de trabalho assinada (0,2%) e variação positiva para aqueles sem carteira (0,7%) (Tabela 3).

Tabela 3 Estimativas do Número de Ocupados, segundo Posição na Ocupação Região Metropolitana do Recife Junho-09/Maio-10/Junho-10							
Posição na Ocupação	Estimativas (em mil pessoas)			Variações			
				Absoluta (em mil pessoas)		Relativa (%)	
	Jun-09	Mai-10	Jun-10	Jun-10 Mai-10	Jun-10 Jun-09	Jun-10 Mai-10	Jun-10 Jun-09
<b>Total</b>	1.406	1.468	1.472	4	66	0,3	4,7
Total de Assalariados (1)	865	931	933	2	68	0,2	7,9
Setor Privado	672	745	746	1	74	0,1	11,0
Com Carteira Assinada	538	600	601	1	63	0,2	11,7
Sem Carteira Assinada	134	145	146	1	12	0,7	9,0
Setor Público	193	186	188	2	-5	1,1	-2,6
Autônomos	346	336	340	4	-6	1,2	-1,7
Demais Posições (2)	195	201	199	-2	4	-1,0	2,1

**Fonte:** PED-RMR. Convênio: AGÊNCIA CONDEPE/FIDEM, SEJE, FSEADE-SP, DIEESE e MTE/FAT.  
(1) Incluem os que não informaram o segmento em que trabalham.  
(2) Incluem empregadores, empregados domésticos, donos de negócio familiar, trabalhadores familiares sem remuneração, profissionais liberais e outras posições ocupacionais.

5. Em maio de 2010, o rendimento médio real manteve-se relativamente estável para os ocupados (-0,5%) e assalariados (-0,3%); e retraiu-se entre os trabalhadores autônomos (3,2%). Em termos monetários, esses rendimentos passaram a corresponder a R\$ 828, R\$ 922 e R\$ 547, respectivamente (Tabela 4). As **massas de rendimentos** dos ocupados (Gráfico 3) e assalariados variaram positivamente (0,7% e 1,3%, respectivamente), em ambos os casos, como resultado de comportamentos positivos do nível de ocupação, já que os rendimentos médios permaneceram praticamente estáveis.

Tabela 4 Rendimento Médio Real (1) dos Ocupados, Assalariados, segundo Categorias Seleccionadas e Trabalhadores Autônomos Região Metropolitana do Recife Maio-09/Abril-10/Maio-10					
Categorias Seleccionadas	Rendimentos (em reais de maio de 2010)			Variações (%)	
	Mai-09	Abr-10	Mai-10	Mai-10 Abr-10	Mai-10 Mai-09
<b>Total de Ocupados</b>	757	832	828	<b>-0,5</b>	<b>9,4</b>
Total de Assalariados (2)	888	925	922	<b>-0,3</b>	<b>3,8</b>
Setor Privado	735	796	789	<b>-0,9</b>	<b>7,3</b>
Indústria de Transformação	913	896	897	<b>0,1</b>	<b>-1,8</b>
Comércio	648	751	708	<b>-5,7</b>	<b>9,3</b>
Serviços	723	787	788	<b>0,1</b>	<b>9,0</b>
Com Carteira Assinada	795	858	850	<b>-0,9</b>	<b>6,9</b>
Sem Carteira Assinada	480	517	516	<b>-0,2</b>	<b>7,5</b>
Trabalhadores Autônomos	470	565	547	<b>-3,2</b>	<b>16,4</b>

**Fonte:** PED-RMR. Convênio AGÊNCIA CONDEPE/FIDEM, SEJE, FSEADE-SP, DIEESE e MTE/FAT.  
(1) Inflator Utilizado: INPC/RMR-IBGE.  
(2) Inclui setor público.

## COMPORTAMENTO EM 12 MESES

6. Comparada a junho de 2009, a taxa de desemprego total da RMR retraiu-se de 19,4% para 17,6%. Segundo suas componentes, a taxa de desemprego aberto reduziu-se de 11,8% para 10,8% e a de desemprego oculto, de 7,6% para 6,8%. Em números absolutos, foram gerados 66 mil postos de trabalho, número superior ao de pessoas que ingressaram no mercado de trabalho da região (42 mil), resultando na redução do contingente de desempregados em 24 mil pessoas (Tabela 1). A taxa de participação variou positivamente de 53,0% para 53,3%, no mesmo período.
7. Nos últimos doze meses, o **nível ocupacional** cresceu 4,7%, correspondendo à geração de 66 mil ocupações. A maioria dos setores de atividade analisados registrou desempenho positivo:
- **Indústria de Transformação** (27 mil)
  - **Comércio** (-2 mil)
  - **Serviços** (22 mil)
  - **Construção Civil** (18 mil)
  - **Outros Setores** (1 mil)

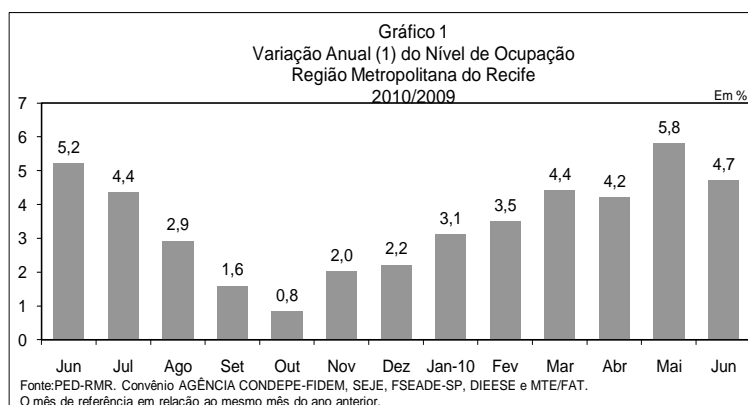

8. Segundo posição na ocupação, houve ampliação do assalariamento (68 mil) e, com menor intensidade, entre aqueles classificados nas demais posições ocupacionais (4 mil), acompanhada da redução do número de trabalhadores autônomos (6 mil). O desempenho positivo do emprego assalariado decorreu exclusivamente da geração de empregos no setor privado (74 mil), pois o setor público eliminou 5 mil postos. No setor privado, observou-se um crescimento mais vigoroso da ocupação entre os trabalhadores com carteira de trabalho assinada (63 mil), que entre os sem carteira assinada (12 mil) (Tabela 3).

9. Na comparação com maio de 2009, os rendimentos médios reais cresceram para os ocupados (9,4%), assalariados (3,8%) e autônomos (16,4%). Desta forma, registraram-se ganhos monetários na renda média real dos ocupados (R\$ 71), assalariados (R\$ 34) e autônomos (R\$ 77)

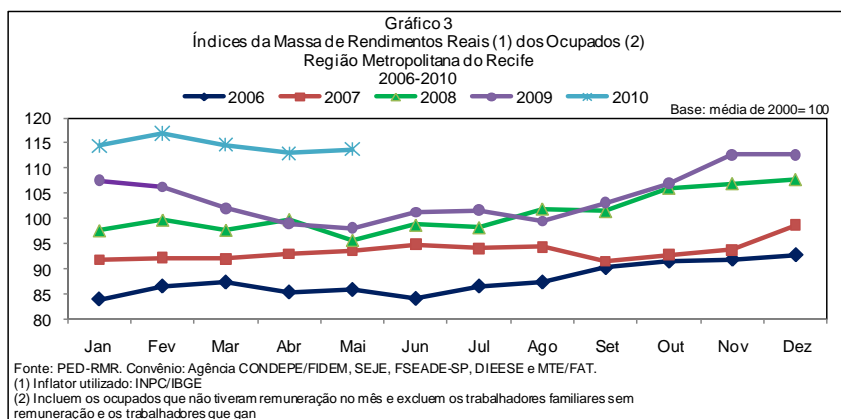

(Tabela 4). As **massas de rendimentos** de ocupados (Gráfico 3) e assalariados cresceram (16,1% e 15,4%, respectivamente), em ambos os casos, como resultado de comportamentos positivos do nível de ocupação e do rendimento médio real.

## PRINCIPAIS CONCEITOS

**PIA - POPULAÇÃO EM IDADE ATIVA:** corresponde à população com dez anos ou mais.

**PEA - POPULAÇÃO ECONOMICAMENTE ATIVA:** parcela da PIA ocupada ou desempregada.

**OCUPADOS** - são os indivíduos que:

- possuem trabalho remunerado exercido regularmente;
- possuem trabalho remunerado exercido de forma irregular, desde que não estejam procurando trabalho diferente do atual. Excluem-se as pessoas que, não tendo procurado trabalho, exerceram de forma excepcional algum trabalho nos últimos 30 dias;
- possuem trabalho não remunerado de ajuda em negócios de parentes, ou remunerado em espécie ou benefício, sem procura de trabalho.

**DESEMPREGADOS** - são os indivíduos que se encontram numa das seguintes situações:

- DESEMPREGO ABERTO** - pessoas que procuraram trabalho de modo efetivo nos 30 dias anteriores ao da entrevista e não exerceram nenhum trabalho nos últimos sete dias;
- DESEMPREGO OCULTO** - **Pelo trabalho precário:** pessoas que realizam de forma irregular algum trabalho remunerado (ou pessoas que realizam trabalho não remunerado em ajuda a negócios de parentes) e que procuraram mudar de trabalho nos 30 dias anteriores ao da entrevista, ou que, não tendo procurado neste período, o fizeram até 12 meses atrás; **Pelo trabalho desalento:** pessoas que não possuem trabalho e nem procuraram nos últimos 30 dias, por desestímulo do mercado de trabalho ou por circunstâncias fortuitas, mas procuraram efetivamente trabalho nos últimos 12 meses.

**INATIVOS** (maiores de 10 anos) - correspondem à parcela da PIA que não está ocupada ou desempregada.

**RENDIMENTOS DO TRABALHO** - corresponde ao rendimento monetário bruto (sem descontos de imposto de renda e previdência), efetivamente recebido, referente ao trabalho no mês imediatamente anterior ao da pesquisa. Para os assalariados, são considerados os descontos por falta, ou acréscimos devido há horas extras, gratificações, etc. Não são computados o décimo terceiro salário e os benefícios indiretos. Para os empregadores, autônomos e demais posições, é considerada a retirada mensal.

## PRINCIPAIS INDICADORES

**TAXA GLOBAL DE PARTICIPAÇÃO** - é a relação entre a População Economicamente Ativa e a População em Idade Ativa (PEA/PIA). Indica a proporção de pessoas com dez anos ou mais incorporadas ao mercado de trabalho, como ocupados ou desempregados.

**TAXA DE DESEMPREGO TOTAL** - equivale à relação entre Desempregados e População Economicamente Ativa. Indica a proporção da PEA que se encontra na situação de desemprego aberto ou oculto.

**RENDIMENTO MÉDIO:** refere-se à média trimestral do rendimento mensal real no trabalho principal. A média trimestral é calculada a partir de valores nominais mensais, inflacionados pelo INPC/RMR-IBGE, até o último mês do trimestre. Os dados de rendimento, investigados em cada mês, referem-se ao mês imediatamente anterior ao da coleta e, portanto, têm sempre esta defasagem em relação às demais informações da pesquisa.

**DISTRIBUIÇÃO DOS RENDIMENTOS:** indica os valores máximos recebidos pelos 10% e 25% mais pobres, os valores mínimos recebidos pelos 25% e 10% mais ricos, e o rendimento mediano, que divide a população entre os 50% que têm os rendimentos mais baixos e os 50% que têm rendimentos mais altos.

## NOTAS METODOLÓGICAS

**PLANO AMOSTRAL** - A pesquisa de Emprego e Desemprego na Região Metropolitana de Recife (PED / RMR) tem como unidade amostral o domicílio da área urbana e rural dos 14 municípios que compõem esta região: Abreu e Lima, Araçoiaba, Cabo, Camaragibe, Igarassu, Ipojuca, Itamaracá, Itapissuma, Jaboatão dos Guararapes, Moreno, Olinda, Paulista, Recife e São Lourenço da Mata. Estes municípios estão subdivididos em 38 distritos e 2279 setores censitários, dos quais 395 compõem o plano amostral. As informações de interesses da pesquisa são coletadas mensalmente através de entrevistas realizadas com os moradores de dez anos de idade ou mais, em aproximadamente 2.500 domicílios, que representam uma fração amostral de 01(um), para cada 126, do total de domicílios da RMR.

**MÉDIAS TRIMESTRAIS** - Os resultados são divulgados mensalmente e expressam médias trimestrais móveis dos indicadores produzidos. Isto significa que as informações referentes a determinado mês representam a média dos dados coletados neste mês e nos dois meses que o antecederam.

As taxas de desemprego, ocupação e participação de acordo com atributos das pessoas (sexo, cor, idade, posição no domicílio), são calculadas como proporção do grupo de indivíduos com o mesmo atributo na PIA ou na PEA.

**PROJEÇÕES POPULACIONAIS** - A Agência CONDEPE/FIDEM, responsável pelas projeções populacionais, fez uma revisão das projeções anteriores com base no Censo Demográfico 2000 da FIBGE, chegando a novas estimativas para a População Total da Região Metropolitana do Recife. Como resultado dessas novas projeções foi revista toda a série de estimativas da População em Idade Ativa (PIA) e de seus componentes, a População Economicamente Ativa (PEA) - ocupados e desempregados - e a População formada por indivíduos Inativos com 10 anos ou mais de idade.

---

## EQUIPE TÉCNICA DA PED/RMR

### COORDENAÇÃO

Jairo Azevedo Santiago – DIEESE  
Walkíria Navarro – Agência CONDEPE/FIDEM

### ANÁLISE DE DADOS

Jairo Azevedo Santiago e Milena A. P. Prado.

### INFORMÁTICA

Mardônio C. Lima – Coordenação  
Cláudio Marques Dias da Hora, Fabíola Gomes Pereira de Lima, Sérgio Luiz Barbosa.

### COLETA DE DADOS

Waldete Vitorino da Silva – Coordenação.

**Supervisores:** Ângela Celi T. C. de Carvalho, Carlos Murilo Arruda, Fernanda Maria R. Soares, Josiane Maria de Melo, Walkiria da Fonte Vieira, Patrícia F. Correia, Terezinha Célia M. de Souza. **Entrevistadores:** Aldemir S. da Hora Júnior, Alessandra Silva Maceió, Amaro Fernandes de Oliveira, Ana Paula Vieira, André Carlos Arruda Heliodoro, André Lima Castilho, Ângela Roberta Correa de O. Chaves Filha, Claudécio João B. Pedrosa, Cristiane de Queiroz Silva, Diego Patrício Castro Ferreira, Erivan Luis Bezerra Júnior, José Regivaldo Silvério da Silva, José Roberto de Castro Peixoto, Maria do Socorro da Silva, Maria Glasner, Marluce A. Cavalcanti, Mauricea Cardoso da Silva, Roberto Pereira de Lima, Roselis de Lyra Viana, Sadi da S. Seabra, Sandra Luiza da S. Lyra, Sheila dos Santos Muniz, Telma Cristina Gomes Barbosa, Wagner Robert Cabral de Souza.

### LISTAGEM E CHECAGEM

João Batista do N. Feitosa – Coordenação

**Supervisão:** Francisca A. de Albuquerque. **Checadores:** Claudia Calado de Mello, Erik G. Batista, Marco Antônio da Silva, Maria Clara do R. Barros Borges, Maria da Conceição P. dos Santos, Pedro Alberto Z. de Melo, Ricardo Marcionilo de Araújo, Rosidalva de S. Pereira. **Listadores:** José Correia Neves Júnior.

### CRÍTICA

Cláudia Viana Torres – Coordenação  
Ana Paula de A. Ferreira, Carla Gabriela Agra do Lago, Flávia Maria Gomes de Lima, Geliane Rodrigues Baracho, Telma Aparecida Ribeiro.

### APOIO ADMINISTRATIVO

Jacilene Maria Melo – Coordenação  
Ana Lúcia da Silva, Edilma Siqueira do Nascimento, Luciana dos Santos.

### SUPERVISÃO METODOLÓGICA, DE ANÁLISE E DE ESTATÍSTICA – SEADE

Atsuko Haga, Renato Gazola Fonseca, Alexandre Jorge Loloian e Sílvia R. Mancini.

### ELABORAÇÃO DO PLANO AMOSTRAL E CONSULTORIA ESTATÍSTICA – SEADE

Nádia Dini

### ESTIMATIVAS POPULACIONAIS – Agência CONDEPE/FIDEM

Marieta Baltar

### PROGRAMAÇÃO VISUAL

Margareth Monteiro

---

### AGÊNCIA ESTADUAL DE PLANEJAMENTO E PESQUISAS DE PERNAMBUCO – CONDEPE/FIDEM

Luiz Quental Coutinho – Diretor Presidente  
Maurílio Soares de Lima – Diretor Executivo de Estudos, Pesquisas e Estatística  
Rodolfo Guimarães R. da Silva – Diretor de Estudos e Pesquisas Socioeconômicas

### DEPARTAMENTO INTERSINDICAL DE ESTATÍSTICA E ESTUDOS SÓCIOECONÔMICOS – DIEESE

Tadeu Moraes de Sousa – Presidente  
Clemente Ganz Lúcio – Diretor Técnico  
Jackeline Natal – Supervisora do Escritório Regional de Pernambuco

### FUNDAÇÃO SISTEMA ESTADUAL DE ANÁLISE DE DADOS – SEADE

Felícia Reicher Madeira – Diretora Executiva

### PESQUISA DE EMPREGO E DESEMPREGO DA REGIÃO METROPOLITANA DO RECIFE – PED/RMR

Rua Joaquim de Brito, 216 – Boa Vista – Recife/PE.

CEP: 50070-280 Fones: 3222.1071 e 3222.3308

Home Page: [www.dieese.org.br](http://www.dieese.org.br) e [www.condepefidem.pe.gov.br](http://www.condepefidem.pe.gov.br)

E-mail: [pedrmr@dieese.org.br](mailto:pedrmr@dieese.org.br) e [pedrmr@condepefidem.pe.gov.br](mailto:pedrmr@condepefidem.pe.gov.br)

MINISTÉRIO DO  
TRABALHO E EMPREGO



SEADE **DIEESE**



SECRETARIA  
DE PLANEJAMENTO  
E GESTÃO

SECRETARIA ESPECIAL  
DA ADVERTÊNCIA  
E EMPREGO

GOVERNO DE  
PERNAMBUCO

Suporte à execução:

