

ISSN 1983-6333

Pacto 
Pela Vida

*Boletim Trimestral da
Conjuntura Criminal
em Pernambuco*

4º Trimestre 2010



SECRETARIA
DE DEFESA
SOCIAL

SECRETARIA
DE PLANEJAMENTO
E GESTÃO



BOLETIM TRIMESTRAL DA CONJUNTURA CRIMINAL EM PERNAMBUCO

Publicação Trimestral da Agência Estadual de Planejamento e Pesquisas de Pernambuco – CONDEPE/ FIDEM

Rua das Ninfas, 65 – Recife/ PE – CEP 50.070 – 050

Tel: (0**81) 3182 4403– PABX 3182 4400 – FAX 3182 4406

www.condepefidem.pe.gov.br

GOVERNO DO ESTADO DE PERNAMBUCO

Eduardo Campos
Governador

João Lyra Neto
Vice-Governador

SECRETARIA DA CASA CIVIL
Tadeu Alencar
Secretário

SECRETARIA DE DEFESA SOCIAL
Wilson Salles Damázio
Secretário

SECRETARIA DE PLANEJAMENTO E GESTÃO
Alexandre Rebêlo Távora
Secretário

ASSESSORIA ESPECIAL DO GOVERNADOR
José Luiz de Amorim Ratton Júnior
Assessor

AGÊNCIA ESTADUAL DE PLANEJAMENTO E PESQUISAS DE PERNAMBUCO – CONDEPE/ FIDEM
Antônio Alexandre da Silva Júnior
Diretor Presidente

DIRETORIA EXECUTIVA DE ESTUDOS, PESQUISAS E ESTATÍSTICA
Maurílio Soares de Lima
Diretor Executivo

DIRETORIA DE ESTUDOS E PESQUISAS SOCIOECONÔMICAS
Rodolfo Guimarães Regueira da Silva
Diretor

GERÊNCIA DE ESTUDOS SOCIODEMOGRÁFICOS
Virgínia Walmsley
Gestora

NÚCLEO DE ESTUDOS E PESQUISAS EM CRIMINALIDADE, VIOLÊNCIA E POLÍTICAS PÚBLICAS DE SEGURANÇA - NEPS/UFPE
José Luiz de Amorim Ratton Júnior
Coordenador

GERÊNCIA DE ANÁLISE CRIMINAL E ESTATÍSTICA DA SECRETARIA DE DEFESA SOCIAL – GACE/SDS
Gerard Viader Sauret
Gestor

EQUIPE TÉCNICA

Agência CONDEPE/FIDEM
Francisco Augusto Correia (Análise)
Margareth Monteiro (Diagramação)
Wainer Araújo (Mapas)
Sileide Oliveira (Indicadores)
Virgínia Walmsley (Coordenação)

GACE/SDS
Augusto Henrique Silva Sales (Mapeamento estatístico)
Gerard Viader Sauret (Coordenação)
Gustavo Henrique Brasil de Barros (Coleta de dados)
Jonas Sobral Moreno (Extração e validação dos dados)

SUMÁRIO

Apresentação.....	3
1. Criminalidade Violenta Letal e Intencional em Pernambuco.....	4
1.1 - Distribuição Espacial do Número Trimestral de Vítimas de Crime Violento Letal e Intencional, segundo as Regiões de Desenvolvimento.....	4
1.2 - Distribuição Espacial da Taxa Trimestral de Criminalidade Violenta Letal e Intencional, segundo as Regiões de Desenvolvimento.....	5
1.3 - Comparativo do Número de Vítimas e da Taxa de Criminalidade Violenta Letal e Intencional, segundo as Regiões de Desenvolvimento.....	6
1.4 - Distribuição Percentual do Número Acumulado de Vítimas de Crime Violento Letal e Intencional, por Faixa Etária, segundo as Regiões de Desenvolvimento.....	8
1.5 - Número Acumulado de Vítimas de Crime Violento Letal e Intencional, por Sexo, segundo as Regiões de Desenvolvimento.....	10
1.6 - Número Acumulado de Vítimas de Crime Violento Letal e Intencional, por Natureza do Crime, segundo as Regiões de Desenvolvimento.....	11
1.7 - Número Acumulado de Vítimas de Crime Violento Letal e Intencional, por Tipo de Arma, segundo as Regiões de Desenvolvimento.....	12
2. Criminalidade Violenta Letal e Intencional nos Municípios de Pernambuco.....	14
2.1 - Número Trimestral de Vítimas de Crime Violento Letal e Intencional, segundo o Tamanho da População.....	14
2.2 - Taxa Trimestral de Criminalidade Violenta Letal e Intencional, segundo o Tamanho da População.....	15
2.3 - Comparativo do Número de Vítimas e da Taxa de Criminalidade Violenta Letal e Intencional, segundo o Tamanho da População.....	17
2.4 - Distribuição Percentual do Número Acumulado de Vítimas de Crime Violento Letal e Intencional, por Faixa Etária, segundo o Tamanho da População.....	18
2.5 - Número Acumulado de Vítimas de Crime Violento Letal e Intencional, por Sexo, segundo o Tamanho da População.....	21
2.6 - Número Acumulado de Vítimas de Crime Violento Letal e Intencional, por Natureza do Crime, segundo o Tamanho da População.....	22
2.7 - Número Acumulado de Vítimas de Crime Violento Letal e Intencional, por Tipo de Arma, segundo o Tamanho da População.....	24

ISSN 1983 - 6333

Boletim Trimestral da Conjuntura Criminal em Pernambuco	Recife	v.3	n.4	out./ dez.2010
---	--------	-----	-----	----------------

2.8 - Mapas da Criminalidade Violenta Letal e Intencional em Pernambuco, segundo Categorias de Municípios.....	25
---	----

3. Notas Metodológicas.....	27
-----------------------------	----

ANEXO I – SIGLÁRIO

ANEXO II – REGIÕES DE DESENVOLVIMENTO DO ESTADO DE PERNAMBUCO

ANEXO III – DEMONSTRATIVO DOS DADOS DOS MAPAS

Boletim Trimestral da Conjuntura Criminal em Pernambuco/
Agência Estadual de Planejamento e Pesquisas de
Pernambuco CONDEPE/FIDEM. v.3 n.4 (2010)- Recife:
Agência CONDEPE/FIDEM, 2008-

Trimestral

ISSN 1983 - 6333

1. VIOLÊNCIA 2. CRIMINALIDADE 3. QUALIDADE DE
VIDA 4. PERNAMBUCO

CDU 214.12 (813.4)

BOLETIM TRIMESTRAL DA CONJUNTURA CRIMINAL EM PERNAMBUCO – 4º TRIMESTRE 2010

Apresentação

Os números apresentados neste Boletim, volume 3 - número 4, esboçam o perfil da criminalidade violenta em Pernambuco e demonstram os resultados alcançados no quarto trimestre de 2010, efetuando a comparação com igual período de 2009. Consolidam os dados de Crime Violento Letal e Intencional – CVLI registrados nos meses de janeiro a dezembro de 2010, comparados com o mesmo período de 2009, destacando resultados detalhados por faixa etária, sexo, natureza do crime e tipo de arma, segundo regiões de desenvolvimento e tamanho da população. Representam, portanto, a continuidade do compromisso assumido pelo Governo do Estado de divulgar informações sobre a situação da violência em nível estadual, assegurando os princípios básicos de *fidedignidade e comparabilidade* dos dados, além de garantir a acessibilidade à informação com qualidade a todo cidadão pernambucano.

A sistemática de divulgação de indicadores sobre segurança pública, através do Boletim Trimestral, é pautada por critérios científicos de tratamento da informação que observam as orientações técnicas do Sistema Nacional de Estatística. Gradativamente, vários segmentos estarão providos de informações que subsidiarão diversos estudos, possibilitando análises em um contexto real, sobre um tema que tem mobilizado não somente a opinião pública estadual, mas toda a sociedade brasileira.

Este trabalho é mantido pela união de esforços da Gerência de Análise Criminal e Estatística - GACE, da Secretaria de Defesa Social - SDS; do Núcleo de Estudos e Pesquisas em Criminalidade, Violência e Políticas Públicas de Segurança – NEPS, da Universidade Federal de Pernambuco - UFPE; com a articulação e coordenação da Agência CONDEPE/ FIDEM, órgão vinculado à Secretaria de Planejamento e Gestão do Estado de Pernambuco - SEPLAG.

1. Criminalidade Violenta Letal e Intencional em Pernambuco

1.1 – Distribuição Espacial do Número Trimestral de Vítimas de Crime Violento Letal e Intencional, segundo as Regiões de Desenvolvimento

Os resultados trimestrais apresentados na **Tabela 1** revelam que no quarto trimestre de 2010, em comparação com igual período do ano anterior, houve uma redução de 147 casos de pessoas vitimadas por Crime Violento Letal e Intencional – CVLI, ressaltando-se que, em 2010, o número trimestral de registros de CVLI ficou sempre abaixo do contabilizado em 2009, para qualquer trimestre considerado.

Dos trimestres analisados, o quarto trimestre de 2010 representou a menor participação percentual da Região de Desenvolvimento Metropolitana (48,68%) no total de vítimas de CVLI computado trimestralmente no Estado. Esta região é habitada por cerca de 43% da população estadual e continuou concentrando o maior número de pessoas vitimadas (405 casos), número este que decresceu em relação ao quarto trimestre de 2009 (-111 casos).

As RD localizadas no sertão pernambucano mantiveram no último trimestre de 2010 o menor número de CVLI (104 vítimas), comparativamente à RD Metropolitana e às RD situadas no Agreste e na Zona da Mata, respondendo por 12,50% do total de pessoas vitimadas em Pernambuco no período analisado. Por outro lado, no comparativo dos quartos trimestres, em 2009 e 2010, apenas o conjunto das RD localizadas no agreste pernambucano experimentou um discreto incremento no número de CVLI (passou de 196 para 207 casos).

Ademais, no confronto do último trimestre de 2010 com idêntico período de 2009, foi observado que, além da RD Metropolitana, houve diminuição dos casos de CVLI nas seguintes RD: Mata Sul (-16), Sertão do Araripe (-13), Mata Norte (-7), Sertão Central e do São Francisco (-5, em cada), Sertão do Moxotó (-3) e Agreste Setentrional (-1). O destaque em 2010 coube à RD Sertão Central, que exibiu o menor número de vítimas de CVLI em todos os trimestres analisados.

TABELA 1

Número trimestral de vítimas de crime violento letal e intencional em Pernambuco, segundo regiões de desenvolvimento - 1º ao 4º trimestre 2009/ 1º ao 4º trimestre 2010

Regiões de Desenvolvimento	Vítimas de CVLI							
	2009 ⁽¹⁾				2010			
	1º Trim	2º Trim	3º Trim	4º Trim	1º Trim	2º Trim	3º Trim	4º Trim
Metropolitana	606	521	468	516	494	469	404	405
Mata Norte	52	64	50	60	46	67	43	53
Mata Sul	99	86	75	79	88	82	72	63
Agreste Central	118	108	114	87	101	77	88	99
Agreste Meridional	48	62	61	56	54	52	48	56
Agreste Setentrional	43	57	35	53	54	45	54	52
Sertão Central	16	10	8	13	8	6	4	8
Sertão de Itaparica	16	11	10	9	15	20	8	10
Sertão do Araripe	32	28	37	30	20	22	18	17
Sertão do São Francisco	45	29	25	34	30	28	21	29
Sertão do Moxotó	20	20	18	20	24	19	18	17
Sertão do Pajeú	14	15	17	22	24	19	21	23
Pernambuco	1.109	1.012	918	979	958	906	799	832

Fonte: SDS / Infopol .

Elaboração: Agência CONDEPE/FIDEM.

(1) Inclusive os CVLI ocorridos em municípios não informados.

1.2 – Distribuição Espacial da Taxa Trimestral de Criminalidade Violenta Letal e Intencional, segundo as Regiões de Desenvolvimento

A Taxa Trimestral de Criminalidade Violenta Letal e Intencional representa um coeficiente entre o número de vítimas de CVLI e a população de determinada região, ponderada por 100 mil, tornando comparáveis os níveis de criminalidade em diferentes tamanhos de população, uma vez que estabelece um critério de proporcionalidade. Em 2010 o indicador repetiu o desempenho apresentado em 2009 (**Tabela 2**), decrescendo do primeiro ao terceiro trimestre de 2010 e apresentando ligeira elevação no último trimestre do ano, fato este que foi constatado em Boletins anteriores.

No transcorrer de 2010, a análise espacial dos dados revelou que a RD Metropolitana exibiu no primeiro e no quarto trimestres a maior taxa de CVLI, dentre as doze RD, ultrapassando em 11,56% a taxa calculada para Pernambuco no último trimestre. No segundo e no terceiro trimestres, a primeira posição no *ranking* foi ocupada, respectivamente, pelas RD Sertão de Itaparica e Agreste Setentrional. Por outro lado, em termos proporcionais, a menor incidência de criminalidade violenta ocorreu na RD Sertão Central.

Em comparação a igual período do ano anterior, a RD Metropolitana apresentou no quarto trimestre de 2010 uma queda bastante acentuada em sua taxa de CVLI (-22,65%), sendo também observado um decréscimo na taxa estadual da ordem de 15,95% (caiu de 11,22 para 9,43 por 100 mil habitantes).

Nos trimestres em pauta, foi verificada a redução no índice de CVLI em nove RD. Portanto, em apenas três houve crescimento deste indicador: Agreste Central (passou de 8,55 para 9,64 por 100 mil habitantes), Sertão de Itaparica (de 6,78 para 7,43) e Sertão do Pajeú (de 7,00 para 7,27). Proporcionalmente, os maiores ganhos em termos de diminuição da criminalidade violenta foram obtidos no Sertão do Araripe (-43,98%) e no Sertão Central (-38,89%), com destaque também para a Mata Sul (-20,56%), no comparativo do quarto trimestre de 2009 com o de 2010.

TABELA 2

Taxa trimestral de criminalidade violenta letal e intencional em Pernambuco, segundo regiões de desenvolvimento - 1º ao 4º trimestre 2009/ 1º ao 4º trimestre 2010

Regiões de Desenvolvimento	Taxa de Criminalidade Violenta Letal e Intencional (CVLI) ⁽¹⁾							
	2009 ⁽²⁾				2010			
	1º Trim	2º Trim	3º Trim	4º Trim	1º Trim	2º Trim	3º Trim	4º Trim
Metropolitana	16,14	13,82	12,37	13,60	12,97	12,27	10,53	10,52
Mata Norte	9,63	11,86	9,26	11,12	8,52	12,41	7,97	9,82
Mata Sul	14,43	12,52	10,91	11,48	12,77	11,89	10,43	9,12
Agreste Central	11,68	10,66	11,23	8,55	9,90	7,53	8,59	9,64
Agreste Meridional	7,69	9,92	9,74	8,93	8,60	8,27	7,62	8,88
Agreste Setentrional	8,66	11,45	7,01	10,59	10,76	8,94	10,70	10,28
Sertão Central	9,57	5,97	4,77	7,74	4,76	3,56	2,37	4,73
Sertão de Itaparica	12,19	8,35	7,56	6,78	11,26	14,96	5,96	7,43
Sertão do Araripe	10,54	9,19	12,12	9,80	6,51	7,14	5,83	5,49
Sertão do São Francisco	10,66	6,83	5,85	7,90	6,93	6,43	4,79	6,57
Sertão do Moxotó	9,76	9,73	8,73	9,67	11,57	9,13	8,62	8,12
Sertão do Pajeú	4,47	4,79	5,42	7,00	7,62	6,02	6,65	7,27
Pernambuco	12,81	11,66	10,55	11,22	10,95	10,32	9,08	9,43

Fonte: SDS / Infopol .

Elaboração: Agência CONDEPE/FIDEM.

(1) Em 100 mil habitantes.

(2) Inclusive os CVLI ocorridos em municípios não informados.

1.3 – Comparativo do Número de Vítimas e da Taxa de Criminalidade Violenta Letal e Intencional, segundo as Regiões de Desenvolvimento

A análise espacial dos dados de CVLI acumulados no período de janeiro a dezembro de 2009 e 2010 mostra que a RD Metropolitana foi destaque na diminuição da quantidade de pessoas vitimadas por CVLI. O saldo entre o número de vítimas dos dois períodos significou a redução de 339 casos de CVLI, representando 64,82% dos 523 casos a menos

computados para o Estado como um todo, certamente contribuindo para a diminuição da criminalidade violenta em Pernambuco, cujo total caiu de 4.018 para 3.495, de um ano para o outro (**Tabela 3**).

Afora a RD Metropolitana, igualmente foi identificado um recuo nos números de CVLI nas seguintes RD: Agreste Central (-62), Sertão do Araripe (-50), Mata Sul (-34), Sertão do São Francisco (-25), Sertão Central (-21), Mata Norte e Agreste Meridional (-17 casos, em cada). Por outro lado, a criminalidade violenta aumentou nas RD Agreste Setentrional, Sertão de Itaparica e do Pajeú, sendo que na RD Sertão do Moxotó não houve variação no número de casos de CVLI, de 2009 para 2010.

Ainda com relação ao quantitativo de vítimas de CVLI em 2010, a RD Metropolitana ficou na 1ª posição (1.772 casos), o Agreste Central ocupou o 2º lugar (365), enquanto a Mata Sul figurou em 3º (305), permanecendo as mesmas colocações que vinham sendo apresentadas ao final do ano de 2009. O menor número de pessoas vitimadas por CVLI em 2010 foi computado no Sertão Central (26 casos), em substituição ao Sertão de Itaparica, que em 2009 estava nesta posição.

Em Pernambuco, o resultado acumulado das taxas de CVLI nos doze meses de 2010, quando confrontado a igual período de 2009, expressou uma redução total de 13,96%, percentual este que, pelo segundo ano consecutivo, superou a meta explicitada no Programa Pacto pela Vida – PPV (-12%). Nove RD apresentaram reduções percentuais que influenciaram na diminuição da taxa estadual de CVLI, com destaque para as seguintes: Sertão Central (-44,99%), Sertão do Araripe (-40,04%), Sertão do São Francisco (-20,82%), Metropolitana (-17,22%), Agreste Central (-15,32%) e Mata Sul (-10,38%). Nas RD Agreste Setentrional, Sertão de Itaparica e do Pajeú houve elevação nas taxas anuais de CVLI.

De 2009 para 2010, as oscilações diferenciadas na taxa acumulada de CVLI redundaram na alteração do *ranking* regional em Pernambuco, embora a RD Metropolitana tenha permanecido na 1ª posição e a Mata Sul na 2ª colocação. Por sua vez, o Agreste Central que estava na 3ª posição em 2009, desceu para a 7ª em 2010, em razão de apresentar uma diminuição na taxa acumulada de CVLI equivalente a menos 6 pessoas vitimadas por 100 mil habitantes. Em 2009, o menor índice de criminalidade violenta foi alcançado pelo Sertão do Pajeú (21,67 por 100 mil habitantes), enquanto em 2010 o Sertão Central registrou a menor taxa de CVLI (15,42 por 100 mil habitantes).

TABELA 3

Número de vítimas de CVLI e taxa de criminalidade violenta letal e intencional em Pernambuco, segundo regiões de desenvolvimento - janeiro a dezembro 2009 / janeiro a dezembro 2010

Regiões de Desenvolvimento	Vítimas de CVLI				Taxa de CVLI ⁽¹⁾			
	Janeiro a Dezembro 2009 ⁽²⁾	Janeiro a Dezembro 2010	Diferença		Janeiro a Dezembro 2009 ⁽²⁾	Janeiro a Dezembro 2010	Diferença	
			Absoluta	%			Absoluta	%
Metropolitana	2.111	1.772	-339	-16,06	55,88	46,26	-9,62	-17,22
Mata Norte	226	209	-17	-7,52	41,87	38,72	-3,15	-7,52
Mata Sul	339	305	-34	-10,03	49,32	44,20	-5,12	-10,38
Agreste Central	427	365	-62	-14,52	42,10	35,65	-6,45	-15,32
Agreste Meridional	227	210	-17	-7,49	36,27	33,35	-2,92	-8,05
Agreste Setentrional	188	205	17	9,04	37,69	40,67	2,98	7,91
Sertão Central	47	26	-21	-44,68	28,03	15,42	-12,61	-44,99
Sertão de Itaparica	46	53	7	15,22	34,83	39,56	4,73	13,58
Sertão do Araripe	127	77	-50	-39,37	41,63	24,96	-16,67	-40,04
Sertão do São Francisco	133	108	-25	-18,80	31,17	24,68	-6,49	-20,82
Sertão do Moxotó	78	78	0	0	37,86	37,39	-0,47	-1,24
Sertão do Pajeú	68	87	19	27,94	21,67	27,56	5,89	27,18
Pernambuco	4.018	3.495	-523	-13,02	46,21	39,76	-6,45	-13,96

Fonte: SDS / Infopol .

Elaboração: Agência CONDEPE/FIDEM.

(1) Em 100 mil habitantes.

(2) Inclusive os CVLI ocorridos em municípios não informados.

1.4 - Distribuição Percentual do Número Acumulado de Vítimas de Crime Violento Letal e Intencional, por Faixa Etária, segundo as Regiões de Desenvolvimento

A **Tabela 4** apresenta a distribuição percentual do número de vítimas de CVLI contabilizado nos períodos de janeiro a dezembro de 2009 e 2010, em Pernambuco, por faixa etária. Conforme já foi observado em Boletins anteriores, em 2010 também foram encontrados cerca de 90% dos casos de CVLI compreendidos entre duas faixas etárias: 18 a 30 anos e 31 a 65 anos. O número de pessoas vitimadas por CVLI esteve mais concentrado na faixa de 18 a 30 anos de idade, representando 53,53% do total apurado para o Estado, em 2010. A segunda faixa destacada, de 31 a 65 anos, permaneceu, em termos relativos, no patamar alcançado em 2009 (35,22%).

A participação dos casos de CVLI entre os adultos jovens na RD Metropolitana correspondeu a 61,44%, no período acumulado de janeiro a dezembro de 2009, e a 59,59%, no mesmo período em 2010. Na faixa etária de 18 a 30 anos também foi registrada uma participação elevada dos CVLI cometidos na Mata Norte, tanto em 2009 quanto em 2010 (respectivamente, 54,42% e 57,42%). Cabe ressaltar que o percentual de adultos jovens vitimados no Agreste Setentrional atingiu 50,73% do total de CVLI registrado na RD em 2010.

TABELA 4

Distribuição percentual do número acumulado de vítimas de crime violento letal e intencional em Pernambuco, por faixa etária, segundo regiões de desenvolvimento - 2009 / 2010

Regiões de Desenvolvimento	2009							2010						
	Total CVLI ⁽¹⁾	Faixa Etária (%)						Total CVLI	Faixa Etária (%)					
		Até 12 Anos	13 a 17 anos	18 a 30 anos	31 a 65 anos	Acima de 65 anos	Idade Ignorada		Até 12 Anos	13 a 17 anos	18 a 30 anos	31 a 65 anos	Acima de 65 anos	Idade Ignorada
Metropolitana	2.111	0,14	10,04	61,44	27,38	0,62	0,38	1.772	0,34	10,10	59,59	28,33	1,13	0,51
Mata Norte	226	0,44	7,08	54,42	36,73	1,33	0	209	0,96	4,31	57,42	34,93	1,44	0,96
Mata Sul	339	0,59	6,19	45,43	45,72	1,47	0,59	305	0	5,25	47,21	46,56	0,33	0,66
Agreste Central	427	0,23	7,96	47,31	42,39	1,41	0,70	365	0,27	7,67	48,77	39,18	3,29	0,82
Agreste Meridional	227	1,32	5,29	42,73	47,58	2,20	0,88	210	0,48	7,62	40,48	46,19	5,24	0
Agreste Setentrional	188	0	8,51	48,40	40,96	2,13	0	205	0,98	8,29	50,73	38,54	0,98	0,49
Sertão Central	47	4,26	4,26	29,79	48,94	6,38	6,38	26	0	3,85	38,46	50,00	7,69	0
Sertão de Itaparica	46	2,17	4,35	30,43	52,17	2,17	8,70	53	1,89	11,32	33,96	49,06	3,77	0
Sertão do Araripe	127	0,79	3,94	42,52	40,94	7,09	4,72	77	0	6,49	49,35	42,86	0	1
Sertão do São Francisco	133	2,26	6,02	38,35	52,63	0,75	0	108	0,93	5,56	46,30	45,37	0,93	0,93
Sertão do Moxotó	78	1,28	7,69	41,03	47,44	1,28	1,28	78	0	8,97	43,59	43,59	3,85	0
Sertão do Pajeú	68	0	5,88	44,12	39,71	7,35	2,94	87	0	8,05	39,08	45,98	5,75	1,15
Pernambuco	4.018	0,45	8,41	53,73	35,24	1,39	0,77	3.495	0,40	8,50	53,53	35,22	1,77	0,57

Fonte: SDS - Infopol.

Elaboração: Agência CONDEPE/FIDEM.

(1) Inclusive os CVLI ocorridos em municípios não informados.

1.5 – Número Acumulado de Vítimas de Crime Violento Letal e Intencional, por Sexo, segundo as Regiões de Desenvolvimento

Analisando os números de CVLI do ponto de vista do gênero, segundo as RD, a **Tabela 5** confirma, mais uma vez, o predomínio de vítimas do sexo masculino. Em ambos os períodos analisados, os homens vitimados representaram 93%, enquanto a participação das vítimas do sexo feminino ficou restrita a 7%. No comparativo do número acumulado de vítimas de janeiro a dezembro de 2010 com igual período de 2009, houve uma redução de 12,67% nas vítimas do sexo masculino e de 17,33% na quantidade de mulheres vitimadas por CVLI, significando que foram computados menos 471 casos de CVLI masculino e menos 52 crimes contra as mulheres.

O número de pessoas vitimadas por CVLI de ambos os sexos continua concentrado na RD Metropolitana. Em 2010, os 1.647 homens e as 125 mulheres que foram vítimas de CVLI na RD Metropolitana equivaleram, respectivamente, a 50,72% e a 50,40% em relação ao total de vítimas de cada sexo apurado em Pernambuco.

A RD Agreste Central exibiu em 2010 o 2º maior número de homens vitimados por CVLI (333 vítimas masculinas), enquanto a RD Mata Sul ocupou a 3ª posição (283 casos). Quanto às vítimas do sexo feminino, novamente aparecem o Agreste Central no 2º lugar (32 mulheres vitimadas) e a Mata Sul na 3ª colocação (22 casos). Por sua vez, na RD Sertão Central foi contabilizado o menor número de homens vitimados por CVLI (26 casos) e nenhum caso de CVLI feminino foi registrado durante todo o ano de 2010.

TABELA 5

Número de vítimas de crime violento letal e intencional em Pernambuco, por sexo, segundo regiões de desenvolvimento - 2009 / 2010

Regiões de Desenvolvimento	Vítimas de CVLI					
	2009 ⁽¹⁾			2010		
	Total	Homem	Mulher	Total	Homem	Mulher
Metropolitana	2.111	1.953	158	1.772	1.647	125
Mata Norte	226	215	11	209	199	10
Mata Sul	339	312	27	305	283	22
Agreste Central	427	398	29	365	333	32
Agreste Meridional	227	213	14	210	196	14
Agreste Setentrional	188	176	12	205	190	15
Sertão Central	47	44	3	26	26	0
Sertão de Itaparica	46	44	2	53	49	4
Sertão do Araripe	127	117	10	77	71	6
Sertão do São Francisco	133	118	15	108	98	10
Sertão do Moxotó	78	69	9	78	74	4
Sertão do Pajeú	68	58	10	87	81	6
Pernambuco	4.018	3.718	300	3.495	3.247	248

Fonte: SDS / Infopol .

Elaboração: Agência CONDEPE/FIDEM.

(1) Inclusive os CVLI ocorridos em municípios não informados.

1.6 - Número Acumulado de Vítimas de Crime Violento Letal e Intencional, por Natureza do Crime, segundo as Regiões de Desenvolvimento

Em 2010, assim como em 2009, o número de homicídios superou os latrocínios e lesões corporais seguidas de morte em todo o Estado. Ao representar 95% dos crimes contra a vida, o homicídio doloso vem respondendo pela quase totalidade dos delitos agrupados na categoria de CVLI, em Pernambuco, embora tenha decrescido de 3.893 para 3.340 casos, nos períodos em análise. A distribuição espacial dos CVLI por natureza do crime revela a mesma tendência à concentração de pessoas vitimadas por homicídio doloso em todas as RD (**Tabela 6**).

O quantitativo de pessoas vitimadas apurado nas outras duas categorias de CVLI sofreu incremento, nos períodos em análise: latrocínio passou de 113 para 126 casos, enquanto o total de vítimas de lesão corporal seguida de morte - LCSM aumentou de 12 para 29 casos. Embora a LCSM ocorra com menor frequência do que os outros tipos de crime, na RD Agreste Central o número de casos aumentou de 2 para 10 nos períodos considerados, passando a RD a responder por um terço do total de LCSM apurado em 2010.

Outra vez chama a atenção a RD Metropolitana, onde aconteceu a maioria dos homicídios dolosos (51,83%) e dos latrocínios (26,19%) em 2010. Vale ressaltar, ainda, o fato de a RD ter reduzido o número de assassinatos em 15,89% e o roubo seguido de morte em 32,65%, nos períodos em pauta.

TABELA 6

Número acumulado de vítimas de crime violento letal e intencional em Pernambuco, por natureza do crime, segundo regiões de desenvolvimento - 2009 / 2010

Regiões de Desenvolvimento	2009				2010			
	Total CVLI ⁽¹⁾	Natureza do Crime			Total CVLI	Natureza do Crime		
		Homicídio	Latrocínio	Lesão Corporal Seguida de Morte		Homicídio	Latrocínio	Lesão Corporal Seguida de Morte
Metropolitana	2.111	2.058	49	4	1.772	1.731	33	8
Mata Norte	226	221	5	0	209	193	12	4
Mata Sul	339	329	10	0	305	289	15	1
Agreste Central	427	409	16	2	365	330	25	10
Agreste Meridional	227	216	9	2	210	197	12	1
Agreste Setentrional	188	182	4	2	205	192	12	1
Sertão Central	47	46	1	0	26	24	2	0
Sertão de Itaparica	46	46	0	0	53	49	4	0
Sertão do Araripe	127	118	8	1	77	76	1	0
Sertão do São Francisco	133	128	4	1	108	103	4	1
Sertão do Moxotó	78	73	5	0	78	74	3	1
Sertão do Pajeú	68	66	2	0	87	82	3	2
Pernambuco	4.018	3.893	113	12	3.495	3.340	126	29

Fonte: SDS / Infopol .

Elaboração: Agência CONDEPE/FIDEM.

(1) Inclusive os CVLI ocorridos em municípios não informados.

1.7 - Número Acumulado de Vítimas de Crime Violento Letal e Intencional, por Tipo de Arma, segundo as Regiões de Desenvolvimento

A **Tabela 7** expressa uma predominância dos crimes cometidos com armas de fogo em Pernambuco, os quais participaram em 2010 com 75,74% do total de CVLI, enquanto as armas brancas foram empregadas em 13,79% e os outros tipos de objeto em 10,47% dos crimes violentos. Contudo, foi observado que o uso das armas de fogo diminuiu quase na mesma magnitude da queda verificada no número de vítimas de CVLI, enquanto não foi percebido o impacto dessa redução no quantitativo de crimes cometidos mediante a utilização de outros tipos de armas.

Do total de crimes praticados com armas de fogo no Estado, mais da metade foi cometido na RD Metropolitana (57,50% em 2009 e 55,72% em 2010), sendo que este tipo de arma foi utilizado em 83,24% dos CVLI cometidos nesta RD em 2010.

Quanto às demais RD, novamente foi anotado o crescimento do uso da arma de fogo nas mesmas onde houve o incremento no número acumulado de CVLI, conforme assinalado na análise da **Tabela 3**: Agreste Setentrional (aumentou de 132 para 145 casos), Sertão de Itaparica (de 35 para 39) e Sertão do Pajeú (de 43 para 50).

Em algumas RD foi comprovada a queda simultânea dos CVLI nas três categorias de armas: Mata Sul, Sertão Central e Sertão do São Francisco. Por outro lado, no Sertão do Pajeú foi constatado o aumento combinado no número acumulado de vítimas nas três categorias de armas. No Agreste Setentrional cresceu a utilização das armas branca e de fogo, enquanto o número de pessoas vitimadas por outro tipo de objeto ficou estabilizado em 20 casos.

TABELA 7

Número acumulado de vítimas de crime violento letal e intencional em Pernambuco, por tipo de arma, segundo regiões de desenvolvimento - 2009 / 2010

Regiões de Desenvolvimento	2009				2010			
	Total CVLI ⁽¹⁾	Tipo de Arma			Total CVLI	Tipo de Arma		
		Arma Branca	Arma de Fogo	Outro Tipo de Objeto		Arma Branca	Arma de Fogo	Outro Tipo de Objeto
Metropolitana	2.111	143	1.836	132	1.772	134	1.475	163
Mata Norte	226	46	166	14	209	53	136	20
Mata Sul	339	80	225	34	305	73	209	23
Agreste Central	427	63	322	42	365	61	260	44
Agreste Meridional	227	27	164	36	210	32	147	31
Agreste Setentrional	188	36	132	20	205	40	145	20
Sertão Central	47	10	29	8	26	7	16	3
Sertão de Itaparica	46	6	35	5	53	5	39	9
Sertão do Araripe	127	22	90	15	77	14	46	17
Sertão do São Francisco	133	26	85	22	108	20	74	14
Sertão do Moxotó	78	10	65	3	78	20	50	8
Sertão do Pajeú	68	16	43	9	87	23	50	14
Pernambuco	4.018	485	3.193	340	3.495	482	2.647	366

Fonte: SDS / Infopol .

Elaboração: Agência CONDEPE/FIDEM.

(1) Inclusive os CVLI ocorridos em municípios não informados.

2. Criminalidade Violenta Letal e Intencional nos Municípios de Pernambuco

2.1 – Número Trimestral de Vítimas de Crime Violento Letal e Intencional, segundo o Tamanho da População

Acorde o fato assinalado em outros Boletins, o número de pessoas vitimadas por CVLI está concentrado nos municípios com população acima de 100 mil habitantes (**Tabela 8**), vez que mais da metade dos casos têm ocorrido nos municípios pernambucanos de maior porte populacional, os quais detêm aproximadamente 47% dos habitantes do Estado. A categoria de municípios “até 20 mil habitantes” permaneceu com o menor número trimestral de casos de CVLI, enquanto que no grupamento de municípios com “mais de 20 mil até 50 mil habitantes” foi verificada a segunda maior frequência de crimes violentos.

Na relação dos municípios com “mais de 100 mil habitantes” foi observado que, no último trimestre de 2010, o município de Camaragibe apresentou o menor número de vítimas de CVLI (8 casos). Os três municípios com maior ocorrência de pessoas vitimadas por CVLI ocuparam as mesmas posições dos trimestres anteriores: Recife em 1º lugar (168 casos), Jaboatão dos Guararapes em 2º lugar (72 casos) e Olinda na 3ª posição (40 casos).

No comparativo do último trimestre de 2009 com período idêntico de 2010, vale destacar que sete municípios dos mais populosos exibiram números decrescentes de CVLI: Cabo de Santo Agostinho, Camaragibe, Jaboatão dos Guararapes, Olinda, Paulista, Petrolina e Recife. Já nos municípios de Caruaru, Vitória de Santo Antão e Garanhuns houve incremento no número trimestral de vítimas de CVLI.

TABELA 8

Número de vítimas de crime violento letal e intencional em Pernambuco, segundo tamanho de população - 1º ao 4º trimestre 2009/ 1º ao 4º trimestre 2010

Tamanho de População e Município	Vítimas de CVLI							
	2009 ⁽¹⁾				2010			
	1º Trim	2º Trim	3º Trim	4º Trim	1º Trim	2º Trim	3º Trim	4º Trim
Até 20 mil hab.	110	105	113	108	114	91	79	90
Mais de 20 mil a 50 mil hab.	189	193	182	186	178	189	148	165
Mais de 50 mil a 100 mil hab.	177	163	142	176	162	151	138	148
Mais de 100 mil hab.	633	550	481	509	504	475	434	429
Cabo de Santo Agostinho	45	33	24	29	27	47	33	28
Camaragibe	12	18	14	12	15	14	14	8
Caruaru	41	40	31	21	37	21	35	32
Garanhuns	6	17	5	12	7	14	15	13
Jaboatão dos Guararapes	131	115	90	99	102	89	75	72
Olinda	63	66	69	48	72	51	37	40
Paulista	39	29	38	47	31	31	29	27
Petrolina	32	17	17	22	20	20	17	21
Recife	240	197	176	205	172	173	164	168
Vitória de Santo Antão	24	18	17	14	21	15	15	20
Pernambuco	1.109	1.012	918	979	958	906	799	832

Fonte: SDS / Infopol .

Elaboração: Agência CONDEPE/FIDEM.

(1) Inclusive os CVLI ocorridos em municípios não informados.

2.2 – Taxa Trimestral de Criminalidade Violenta Letal e Intencional, segundo o Tamanho da População

As taxas trimestrais de CVLI foram estratificadas na **Tabela 9**, de acordo com o tamanho da população dos municípios. O grupo formado pelos dez municípios com maior população continuou apresentando taxas superiores àquelas calculadas para o Estado em todos os períodos analisados. Por outro lado, as outras três categorias de tamanho da população obtiveram resultados proporcionalmente inferiores aos do parâmetro estadual, excetuando o agrupamento composto pelos municípios com “mais de 50 mil até 100 mil habitantes” no último trimestre, tanto em 2009 como em 2010.

No comparativo do quarto trimestre de 2010 com o mesmo período de 2009, foi observada a diminuição da criminalidade violenta em sete dos dez municípios com “mais de 100 mil habitantes”, acorde o comportamento apontado pelos números de CVLI (item 2.1). Por sua vez, são listados a seguir os municípios onde proporcionalmente foi mais significativa a redução na taxa de CVLI: Paulista (caiu de 14,38 para 8,07 por 100 mil habitantes),

Camaragibe (de 8,60 para 5,69), Jaboatão dos Guararapes (de 14,12 para 10,07), Recife (de 12,98 para 10,52) e Olinda (de 11,97 para 9,88). É importante lembrar que os três últimos foram citados anteriormente como sendo os de maior ocorrência de pessoas vitimadas por CVLI em Pernambuco.

Ainda com relação aos municípios de maior porte populacional, considerando o quarto trimestre de 2010, foi verificado que o Cabo de Santo Agostinho manteve a liderança em termos deste indicador (16,58 por 100 mil habitantes), seguido pelo município de Vitória de Santo Antão (16,23 por 100 mil habitantes), ficando o Recife na 3ª colocação (10,52 por 100 mil habitantes), Caruaru em 4º lugar (10,32 por 100 mil habitantes) e, na 5ª posição, Jaboatão dos Guararapes e Garanhuns, ambos com 10,07 por 100 mil habitantes. Cabe frisar que no quarto trimestre de 2009, Caruaru exibiu a menor taxa de CVLI, sendo que, no último trimestre de 2010, o destaque coube ao município de Camaragibe.

TABELA 9

Taxa trimestral de criminalidade violenta letal e intencional em Pernambuco, segundo tamanho de população - 1º ao 4º trimestre 2009/ 1º ao 4º trimestre 2010

Tamanho de População e Município	Taxa de Criminalidade Violenta Letal e Intencional (CVLI) ⁽¹⁾							
	2009 ⁽²⁾				2010			
	1º Trim	2º Trim	3º Trim	4º Trim	1º Trim	2º Trim	3º Trim	4º Trim
Até 20 mil hab.	9,29	8,85	9,52	9,08	9,57	7,63	6,61	7,52
Mais de 20 mil a 50 mil hab.	10,23	10,43	9,82	10,02	9,57	10,14	7,93	8,82
Mais de 50 mil a 100 mil hab.	11,72	10,76	9,36	11,57	10,63	9,88	9,01	9,64
Mais de 100 mil hab.	15,39	13,32	11,61	12,24	12,07	11,33	10,32	10,16
Cabo de Santo Agostinho	27,10	19,83	14,38	17,34	16,10	27,97	19,59	16,58
Camaragibe	8,66	12,96	10,06	8,60	10,73	9,99	9,97	5,69
Caruaru	13,68	13,28	10,24	6,91	12,11	6,84	11,34	10,32
Garanhuns	4,72	13,35	3,92	9,38	5,46	10,90	11,65	10,07
Jaboatão dos Guararapes	18,97	16,57	12,90	14,12	14,48	12,57	10,54	10,07
Olinda	15,82	16,54	17,25	11,97	17,92	12,66	9,16	9,88
Paulista	12,15	8,98	11,70	14,38	9,43	9,38	8,72	8,07
Petrolina	11,27	5,94	5,90	7,57	6,83	6,78	5,72	7,01
Recife	15,33	12,55	11,18	12,98	10,86	10,90	10,30	10,52
Vitória de Santo Antão	19,63	14,71	13,87	11,41	17,10	12,20	12,19	16,23
Pernambuco	12,81	11,66	10,55	11,22	10,95	10,32	9,08	9,43

Fonte: SDS / Infopol .

Elaboração: Agência CONDEPE/FIDEM.

(1) Em 100 mil habitantes.

(2) Inclusive os CVLI ocorridos em municípios não informados.

2.3 – Comparativo do Número de Vítimas e da Taxa de Criminalidade Violenta Letal e Intencional, segundo o Tamanho da População

A análise dos dados acumulados no período de janeiro a dezembro, em 2009 e 2010, revelou a diminuição tanto no número de vítimas de CVLI como na taxa de criminalidade violenta letal e intencional em todas as quatro categorias de tamanho de municípios (**Tabela 10**). O decréscimo foi mais expressivo no grupamento composto pelos dez municípios de maior porte populacional, onde foram registradas 331 vítimas a menos e uma redução de 16,51% na taxa de CVLI, apresentando, portanto, uma percentagem de queda maior do que a verificada em nível estadual (-13,96%).

Por sua vez, o grupamento “até 20 mil habitantes”, o qual reúne 91 municípios e quase 14% da população estadual, participou das estatísticas com o menor número de vítimas e a menor taxa de CVLI nos períodos analisados, além de expor o segundo maior percentual de redução em relação a ambas as variáveis.

Dentre os municípios com “mais de 100 mil habitantes”, apenas o Cabo de Santo Agostinho e Garanhuns aumentaram os níveis de criminalidade violenta letal e intencional, seja em relação ao número de pessoas vitimadas, seja em termos da taxa de CVLI, comparando 2010 a 2009. No resultado cumulativo da taxa de CVLI, o município do Cabo de Santo Agostinho permaneceu no topo do *ranking*, com 80,20 vítimas por 100 mil habitantes.

Quanto ao número de pessoas vitimadas por CVLI, os maiores decréscimos aconteceram no Recife (-141 vítimas), Jaboatão dos Guararapes (-97), Olinda (-46), Paulista (-35) e Petrolina (-10). Os citados municípios lograram percentuais de redução na taxa de CVLI acima da meta de 12% estabelecida no PPV: Paulista (-24,68%), Jaboatão dos Guararapes (-23,85%), Olinda (-19,45%), Recife (-18,17%) e Petrolina (-14,05%). O município do Recife respondeu por quase um quinto dos casos de CVLI registrados no Estado de janeiro a dezembro de 2010 (677 vítimas), sendo habitado por cerca de um milhão e meio de pessoas, o que representa, aproximadamente, 18% da população pernambucana.

TABELA 10

Número de vítimas e taxa de criminalidade violenta letal e intencional em Pernambuco, segundo tamanho de população - janeiro a dezembro 2009 / janeiro a dezembro 2010

Tamanho de População e Município	Vítimas de CVLI				Taxa de CVLI ⁽¹⁾			
	Janeiro a Dezembro 2009 ⁽²⁾	Janeiro a Dezembro 2010	Diferença		Janeiro a Dezembro 2009 ⁽²⁾	Janeiro a Dezembro 2010	Diferença	
			Absoluta	%			Absoluta	%
Até 20 mil hab.	436	374	-62	-14,22	36,73	31,33	-5,40	-14,70
Mais de 20 mil a 50 mil hab.	750	680	-70	-9,33	40,48	36,45	-4,03	-9,96
Mais de 50 mil a 100 mil hab.	658	599	-59	-8,97	43,39	39,14	-4,25	-9,79
Mais de 100 mil hab.	2.173	1.842	-331	-15,23	52,51	43,84	-8,67	-16,51
Cabo de Santo Agostinho	131	135	4	3,05	78,58	80,20	1,62	2,06
Camaragibe	56	51	-5	-8,93	40,27	36,35	-3,92	-9,73
Caruaru	133	125	-8	-6,02	44,02	40,57	-3,45	-7,84
Garanhuns	40	49	9	22,50	31,36	38,08	6,72	21,43
Jaboatão dos Guararapes	435	338	-97	-22,30	62,47	47,57	-14,90	-23,85
Olinda	246	200	-46	-18,70	61,54	49,57	-11,97	-19,45
Paulista	153	118	-35	-22,88	47,20	35,55	-11,65	-24,68
Petrolina	88	78	-10	-11,36	30,60	26,30	-4,30	-14,05
Recife	818	677	-141	-17,24	52,01	42,56	-9,45	-18,17
Vitória de Santo Antão	73	71	-2	-2,74	59,60	57,70	-1,90	-3,19
Pernambuco	4.018	3.495	-523	-13,02	46,21	39,76	-6,45	-13,96

Fonte: SDS / Infopol .

Elaboração: Agência CONDEPE/FIDEM.

(1) Em 100 mil habitantes.

(2) Inclusive os CVLI ocorridos em municípios não informados.

2.4 - Distribuição Percentual do Número Acumulado de Vítimas de Crime Violento Letal e Intencional, por Faixa Etária, segundo o Tamanho da População

A observação da percentagem de vítimas de CVLI distribuída por faixas etárias (**Tabela 11**) mostra que na categoria de municípios com “mais de 100 mil habitantes” o número de pessoas vitimadas está ainda mais concentrado na faixa etária de 18 a 30 anos do que o resultado apresentado para o Estado como um todo (58,31% e 53,53%, respectivamente, em 2010). Os percentuais encontrados nesta faixa etária para os outros grupamentos de tamanho de municípios ficaram sempre abaixo da participação no contexto estadual, tanto em 2009 como em 2010.

Com relação à segunda faixa etária de maior frequência em Pernambuco (31 a 65 anos), ela tem mais relevância no grupamento de municípios com “até 20 mil habitantes”, uma vez que nela estavam congregados, em 2010, 47,06% dos casos de CVLI da citada categoria.

Em 2010, dentre os dez municípios com maior população no Estado, em oito predominaram os casos de CVLI classificados na faixa etária de 18 a 30 anos, sendo as participações mais elevadas as do Cabo de Santo Agostinho (62,96%), Jaboatão dos Guararapes (62,72%), Caruaru (61,60%), Recife (59,53%) e Olinda (58,50%). No município de Vitória de Santo Antão foi verificada a maior proporção de vítimas de CVLI que tinham idades compreendidas entre 31 e 65 anos (49,30%).

Em Pernambuco, as participações percentuais das faixas etárias extremas permaneceram estáveis de 2009 para 2010. As duas faixas iniciais, que correspondem às idades até 12 anos e de 13 a 17 anos, somaram 8,86% e 8,90%, nos períodos analisados. Quanto às pessoas vitimadas por CVLI com idade acima de 65 anos, elas representaram 1,39% e 1,77%, nesses mesmos anos.

TABELA 11

Distribuição percentual do número acumulado de vítimas de crime violento letal e intencional em Pernambuco, por faixa etária, segundo tamanho de população - 2009 / 2010

Tamanho de População e Município	2009							2010						
	Total CVLI ⁽¹⁾	Faixa Etária (%)						Total CVLI	Faixa Etária (%)					
		Até 12 Anos	13 a 17 anos	18 a 30 anos	31 a 65 anos	Acima de 65 anos	Idade Ignorada		Até 12 Anos	13 a 17 anos	18 a 30 anos	31 a 65 anos	Acima de 65 anos	Idade Ignorada
Até 20 mil hab.	436	0,46	5,28	40,37	49,77	3,21	0,92	374	0,27	5,08	43,32	47,06	4,01	0,27
Mais de 20 mil a 50 mil hab.	750	0,93	7,33	45,33	42,27	2,53	1,60	680	0,59	5,74	47,94	42,79	2,35	0,59
Mais de 50 mil a 100 mil hab.	658	0,15	6,53	53,19	37,08	1,98	1,06	599	0,50	10,35	51,59	35,89	1,00	0,67
Mais de 100 mil hab.	2.173	0,37	9,99	59,50	29,31	0,46	0,37	1.842	0,33	9,61	58,31	29,80	1,36	0,60
Cabo de Santo Agostinho	131	0	9,16	62,60	28,24	0	0	135	0	6,67	62,96	28,89	0,74	0,74
Camaraçipe	56	0	16,07	57,14	25,00	0	1,79	51	0	7,84	49,02	43,14	0	0
Caruaru	133	0	9,02	50,38	39,85	0	0,75	125	0	9,60	61,60	25,60	1,60	1,60
Garanhuns	40	5,00	5,00	47,50	42,50	0	0,00	49	0	12,24	38,78	40,82	8,16	0
Jaboatão dos Guararapes	435	0,23	11,26	58,62	28,74	0,92	0,23	338	0,30	7,99	62,72	28,11	0,59	0,30
Olinda	246	0	8,13	67,07	24,39	0,41	0	200	1,50	13,00	58,50	26,50	0,50	0
Paulista	153	0	13,07	62,09	24,18	0,65	0	118	0	10,17	55,93	32,20	1,69	0
Petrolina	88	2,27	4,55	37,50	55,68	0	0	78	0	6,41	51,28	41,03	0	1,28
Recife	818	0,24	10,39	62,84	25,67	0,37	0,49	677	0,30	10,64	59,53	27,03	1,77	0,74
Vitória de Santo Antão	73	1,37	5,48	42,47	47,95	1,37	1,37	71	0	5,63	42,25	49,30	1,41	1,41
Pernambuco	4.018	0,45	8,41	53,73	35,24	1,39	0,77	3.495	0,40	8,50	53,53	35,22	1,77	0,57

Fonte: SDS - Infopol.

Elaboração: Agência CONDEPE/FIDEM.

(1) Inclusive os CVLI ocorridos em municípios não informados.

2.5 - Número Acumulado de Vítimas de Crime Violento Letal e Intencional, por Sexo, segundo o Tamanho da População

A **Tabela 12** detalha o sexo das pessoas vitimadas por CVLI em 2009 e 2010, de acordo com quatro grupamentos de municípios. A participação percentual dos CVLI cometidos contra os homens permaneceu concentrada nos municípios com maior número de habitantes (52,79%), assim como foi observado anteriormente para o total de pessoas vitimadas por CVLI no Estado. A percentagem de CVLI masculino representou 93,05% do total de CVLI apurado nesta categoria de municípios, quase idêntica, portanto, à referida para o Estado quando foi analisada a **Tabela 5** (93%).

No tocante às vítimas do sexo feminino, igualmente foi encontrado o maior quantitativo na categoria dos municípios com “mais de 100 mil habitantes”. Mesmo tendo reduzido em 40 o número de casos, em 2010, ela representou 51,61% do total de mulheres vitimadas por CVLI no Estado. Em outros dois grupamentos também houve queda no número de CVLI feminino, tendo sido observadas reduções de 17 casos no de “mais de 50 mil até 100 mil habitantes” e de 2 casos no de “mais de 20 mil até 50 mil habitantes”. A categoria dos municípios “até 20 mil habitantes” revelou números crescentes nos períodos analisados, uma vez que foram computados 7 ocorrências a mais de CVLI cometidos contra pessoas do sexo feminino (passou de 26 para 33).

De 2009 para 2010, quase a totalidade dos municípios com “mais de 100 mil habitantes” reduziu o número de homens vitimados por CVLI. As exceções foram os municípios de Cabo de Santo Agostinho (+9 casos) e Garanhuns (+11 casos). Quanto às vítimas do sexo feminino, a queda foi apontada em seis municípios: Recife (-26 casos), Jaboatão dos Guararapes (-8), Cabo de Santo Agostinho (-5 casos), Garanhuns e Petrolina (-2 casos, em cada) e Olinda (-1 caso). Ademais, em 2010, os três municípios com maior ocorrência de CVLI responderam por, aproximadamente, 65% do total computado na categoria dos municípios com “mais de 100 mil habitantes”, independentemente do sexo considerado: Recife, Jaboatão dos Guararapes e Olinda.

TABELA 12

Número de vítimas de crime violento letal e intencional em Pernambuco, por sexo, segundo tamanho de população - 2009 / 2010

Tamanho de População e Município	Vítimas de CVLI					
	2009 ⁽¹⁾			2010		
	Total	Homem	Mulher	Total	Homem	Mulher
Até 20 mil hab.	436	410	26	374	341	33
Mais de 20 mil a 50 mil hab.	750	702	48	680	634	46
Mais de 50 mil a 100 mil hab.	658	600	58	599	558	41
Mais de 100 mil hab.	2.173	2.005	168	1.842	1.714	128
Cabo de Santo Agostinho	131	120	11	135	129	6
Camaragibe	56	52	4	51	47	4
Caruaru	133	127	6	125	118	7
Garanhuns	40	36	4	49	47	2
Jaboatão dos Guararapes	435	404	31	338	315	23
Olinda	246	231	15	200	186	14
Paulista	153	144	9	118	106	12
Petrolina	88	78	10	78	70	8
Recife	818	746	72	677	631	46
Vitória de Santo Antão	73	67	6	71	65	6
Pernambuco	4.018	3.718	300	3.495	3.247	248

Fonte: SDS / Infopol .

Elaboração: Agência CONDEPE/FIDEM.

(1) Inclusive os CVLI ocorridos em municípios não informados.

2.6 - Número Acumulado de Vítimas de Crime Violento Letal e Intencional, por Natureza do Crime, segundo o Tamanho da População

A observação da natureza do crime por tamanho de população dos municípios revelou não somente a prevalência do homicídio, como também a sua redução em todas as quatro categorias, nos períodos analisados (**Tabela 13**). Nos municípios com “mais de 100 mil habitantes” atingiu 53,50% do total de crimes desta natureza praticados no Estado, em 2010. Conseqüentemente, os municípios que apresentaram neste ano os números mais elevados de CVLI foram os mesmos onde aconteceu a maioria dos homicídios: Recife (660 homicídios), Jaboaão dos Guararapes (329 homicídios) e Olinda (195 homicídios).

O latrocínio, em que pese ser o segundo tipo de crime violento letal e intencional com maior número de ocorrências, representou 2,76% dos CVLI cometidos nos municípios com “mais de 100 mil habitantes” em 2009, percentagem que, em 2010, foi reduzida a 2,50% (caiu de 60 para 46 latrocínios). Nos municípios com “mais de 50 mil até 100 mil habitantes” foi apurado o mesmo quantitativo de casos (19 latrocínios), enquanto que nos municípios com “até 20 mil habitantes” e com “mais de 20 mil até 50 mil habitantes” houve crescimento do número de vítimas de latrocínio, assim como no total do Estado (+13 casos de latrocínio).

Por sua vez, a lesão corporal seguida de morte - LCSM não apresentou resultado significativo em termos relativos, mas o número de registros em Pernambuco cresceu de 2009 para 2010 (+17 casos de LCSM). Em 2009, a sua incidência foi maior nos municípios com “mais de 50 mil até 100 mil habitantes” (5 casos), passando em 2010 a ser mais relevante no grupamento com “mais de 20 mil até 50 mil habitantes”, onde foram registrados 10 casos de LCSM.

TABELA 13

Número acumulado de vítimas de crime violento letal e intencional em Pernambuco, por natureza do crime, segundo tamanho de população - 2009 / 2010

Tamanho de População e Município	2009				2010			
	Total CVLI ⁽¹⁾	Natureza do Crime			Total CVLI	Natureza do Crime		
		Homicídio	Latrocínio	Lesão Corporal Seguida de Morte		Homicídio	Latrocínio	Lesão Corporal Seguida de Morte
Até 20 mil hab.	436	425	10	1	374	347	23	4
Mais de 20 mil a 50 mil hab.	750	723	24	3	680	632	38	10
Mais de 50 mil a 100 mil hab.	658	634	19	5	599	574	19	6
Mais de 100 mil hab.	2.173	2.110	60	3	1.842	1.787	46	9
Cabo de Santo Agostinho	131	129	2	0	135	134	0	1
Camaragibe	56	56	0	0	51	51	0	0
Caruaru	133	125	8	0	125	116	8	1
Garanhuns	40	38	2	0	49	42	6	1
Jaboatão dos Guararapes	435	424	10	1	338	329	6	3
Olinda	246	237	9	0	200	195	5	0
Paulista	153	145	8	0	118	116	2	0
Petrolina	88	84	3	1	78	77	1	0
Recife	818	802	15	1	677	660	15	2
Vitória de Santo Antão	73	70	3	0	71	67	3	1
Pernambuco	4.018	3.893	113	12	3.495	3.340	126	29

Fonte: SDS / Infopol .

Elaboração: Agência CONDEPE/FIDEM.

(1) Inclusive os CVLI ocorridos em municípios não informados.

2.7 - Número Acumulado de Vítimas de Crime Violento Letal e Intencional, por Tipo de Arma, segundo o Tamanho da População

Conforme mencionado anteriormente, a arma de fogo foi o objeto mais utilizado para cometer crimes violentos letais e intencionais em Pernambuco. Acorde os dados da **Tabela 14**, em 2010, este foi o tipo de arma empregado em 82,36% dos CVLI cometidos nos municípios com “mais de 100 mil habitantes”, onde ocorreu mais da metade do total de crimes praticados por armas de fogo no Estado (58,57%, em 2009 e 57,31%, em 2010). Recife, Jaboatão dos Guararapes e Olinda foram os municípios pernambucanos que fizeram mais vítimas de CVLI mediante o uso desta arma, muito embora o somatório dos casos ocorridos nos três tenha decrescido consideravelmente (-23,19%, de 2009 para 2010).

Vale salientar ainda que, de 2009 para 2010, foi identificada uma diminuição no número de crimes com arma de fogo em todas as categorias de municípios. O grupo de municípios “até 20 mil habitantes” foi o único que apresentou números inferiores de CVLI para qualquer tipo de arma considerado: arma de fogo (caiu de 288 para 246 casos), arma branca (de 91 para 83 casos de CVLI) e outro tipo de objeto (de 57 para 45 casos de CVLI).

TABELA 14

Número acumulado de vítimas de crime violento letal e intencional em Pernambuco, por tipo de arma, segundo tamanho de população - 2009 / 2010

Tamanho de População e Município	2009				2010			
	Total CVLI ⁽¹⁾	Tipo de Arma			Total CVLI	Tipo de Arma		
		Arma Branca	Arma de Fogo	Outro Tipo de Objeto		Arma Branca	Arma de Fogo	Outro Tipo de Objeto
Até 20 mil hab.	436	91	288	57	374	83	246	45
Mais de 20 mil a 50 mil hab.	750	132	541	77	680	153	443	84
Mais de 50 mil a 100 mil hab.	658	104	493	61	599	95	441	63
Mais de 100 mil hab.	2.173	158	1.870	145	1.842	151	1.517	174
Cabo de Santo Agostinho	131	13	106	12	135	13	111	11
Camaragibe	56	4	46	6	51	7	37	7
Caruaru	133	16	101	16	125	13	98	14
Garanhuns	40	5	29	6	49	8	36	5
Jaboatão dos Guararapes	435	24	388	23	338	21	278	39
Olinda	246	8	228	10	200	13	168	19
Paulista	153	11	137	5	118	8	98	12
Petrolina	88	19	55	14	78	11	55	12
Recife	818	45	725	48	677	46	584	47
Vitória de Santo Antão	73	13	55	5	71	11	52	8
Pernambuco	4.018	485	3.193	340	3.495	482	2.647	366

Fonte: SDS / Infopol .

Elaboração: Agência CONDEPE/FIDEM.

(1) Inclusive os CVLI ocorridos em municípios não informados.

2.8 - Mapas da Criminalidade Violenta Letal e Intencional em Pernambuco, segundo Categorias de Municípios

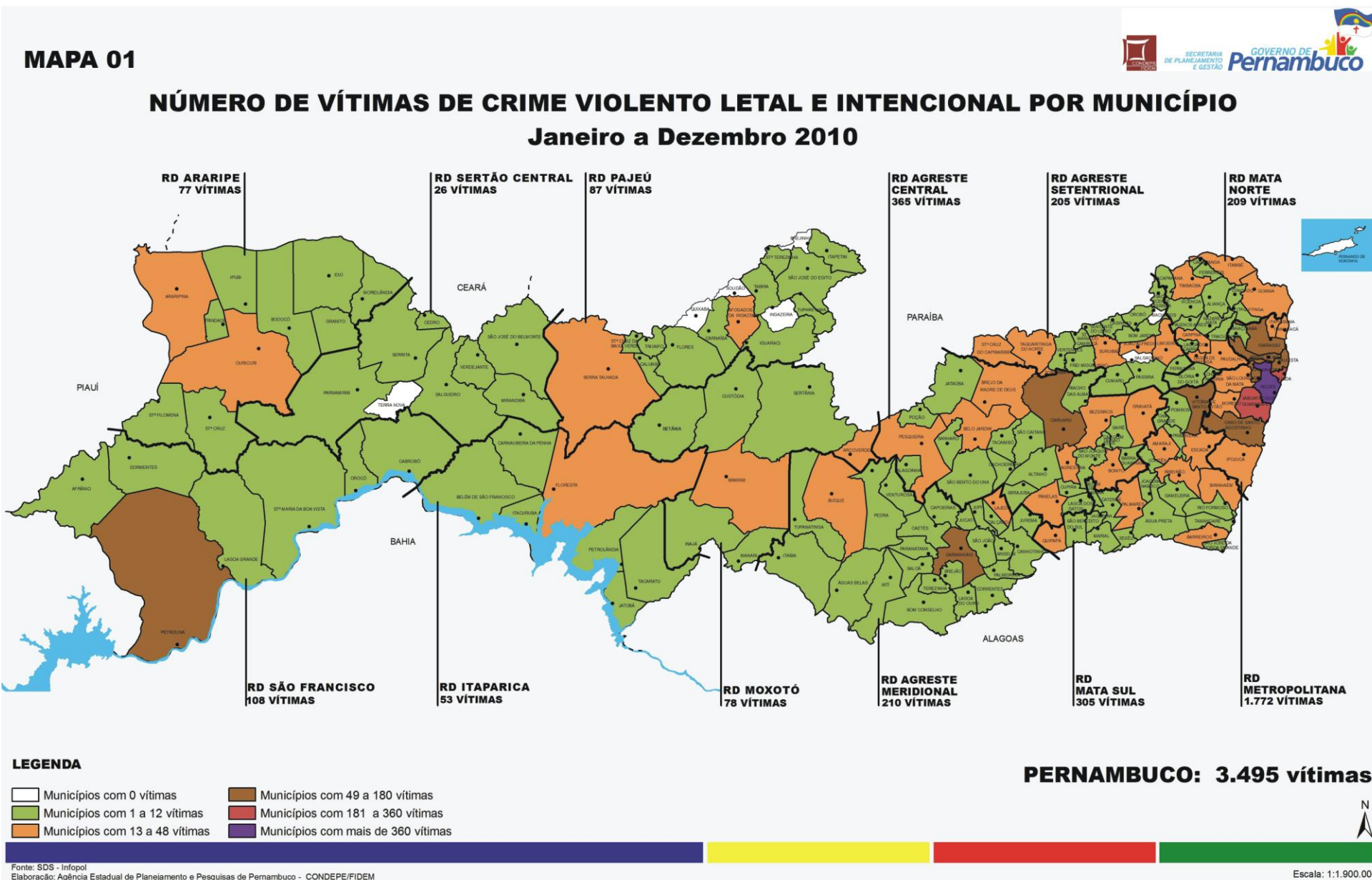

MAPA 02

TAXA DE CRIMINALIDADE VIOLENTA LETAL E INTENCIONAL POR MUNICÍPIO
Janeiro a Dezembro 2010

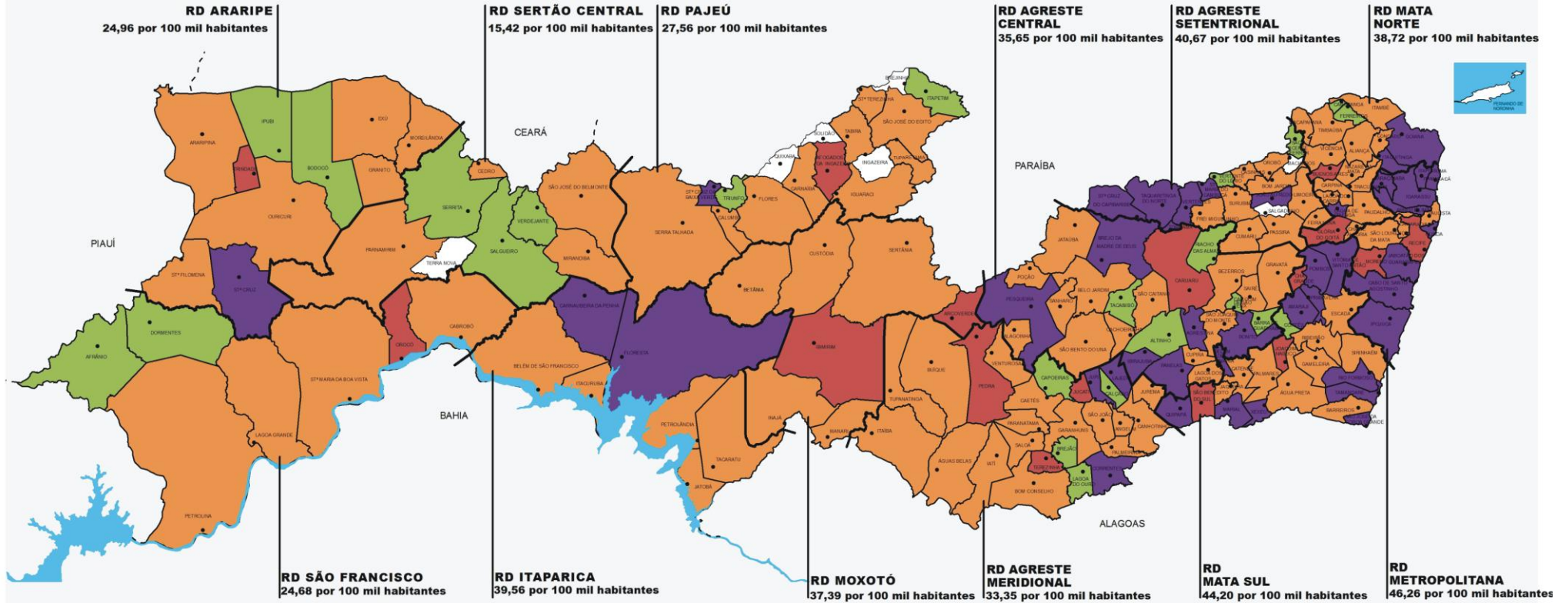

LEGENDA (Taxa de CVLI por 100.000 hab.)

- Municípios com Taxa de CVLI =0
- Municípios com mais de 0 a 15,42 (RD c/ menor Taxa de CVLI - Sertão Central)
- Municípios com mais de 15,42 a 39,76 (Taxa de CVLI do Estado)
- Municípios com mais de 39,76 a 46,26 (RD c/ maior Taxa de CVLI - Metropolitana)
- Municípios com taxa de CVLI acima de 46,26

PERNAMBUCO: 39,76 vítimas por 100.000 habitantes

3. Notas Metodológicas

3.1 – Definição e Tipologias de Crimes Violentos

Sob o termo criminalidade violenta agrupam-se, de modo genérico, aquelas modalidades de infração do código penal que se materializam mediante o uso intencional da força ou coerção, contra a integridade física, sexual ou patrimonial de outrem.

Desta definição, deduz-se que é possível, a priori, agrupar os crimes violentos em função das motivações que os geraram: crimes violentos contra o patrimônio, crimes violentos contra a integridade física e crimes de ofensa à integridade sexual. Ora, numa análise como a que aqui se pretende, resulta legítimo priorizar os Crimes contra a Vida. Quer dizer, aquele grupo de crimes violentos que têm em comum o fato de produzir a morte da(s) sua(s) vítima(s), seja ela intencionalmente procurada pelo agente agressor ou consequência indireta de ação criminal dolosa.

Assim, considerou-se oportuno usar o último critério adotado pela Secretaria Nacional de Segurança Pública do Ministério da Justiça (SENASP/MJ) em 2006, que agrupa o homicídio doloso, o roubo seguido de morte (latrocínio) e a lesão corporal seguida de morte como as principais formas de Crimes Violentos Letais e Intencionais – CVLI¹.

Note-se que são diversas as possibilidades de classificação dos crimes violentos e as suas categorias de agregação não necessariamente são estanques, permitindo que alguns crimes possam, de forma simultânea, ser classificados de maneiras diferentes. Exemplo disso é o roubo seguido de morte (latrocínio), que pode ser considerado tanto um crime contra a vida, bem como contra o patrimônio. Mas, como a pretensão futura é a de criar um indicador agregado, optou-se por agrupar o latrocínio só como CVLI, em virtude da gravidade da morte que propicia.

¹ BRASIL, MINISTÉRIO DA JUSTIÇA, 2006. *Análise das ocorrências registradas pelas Polícias Cíveis (Janeiro de 2004 a Dezembro de 2005)*. Brasília: Secretaria Nacional de Segurança Pública. Disponível em <http://www.mj.gov.br/senasp/estatisticas/> Acesso em 12/08/07.

3.2 – Fontes

Os dados relativos a vítimas de crimes violentos apresentados neste Boletim foram extraídos do banco de Crimes Letais Intencionais (CLI) integrante do Sistema de Informações Policiais da Secretaria de Defesa Social de Pernambuco (INFOPOL/SDS-PE), nos dias 17 de janeiro e 15 de fevereiro de 2011. O banco CLI (anteriormente nomeado Mortes Não Naturais – MNN) foi criado em 2003. Surgiu da necessidade de dispor de informações confiáveis e abrangentes sobre as mortes violentas. Atualmente é alimentado a partir da apuração dos casos constantes nos Relatórios Diários de Necrópsia dos Institutos de Medicina Legal de Caruaru, Petrolina e Recife e do Relatório Diário da Coordenação de Plantão da Polícia Civil (UNICODPLAN/PCPE). Ainda é consolidado com informações complementares recuperadas dos relatórios da 2ª Seção do Estado Maior da Polícia Militar de Pernambuco (2ªEM/PMPE), dos relatórios de perícia dos Institutos de Criminalística de Pernambuco e dos Boletins de Ocorrência da PCPE, armazenados também no INFOPOL. Conforme regulamentado pela Portaria nº 1007/Gab/SDS, de 27 de julho de 2006, os dados oficiais de CVLI de Pernambuco deverão ser consolidados até o 15º dia do mês subsequente.

3.3 – Categorias de Análise

Como o propósito do presente Boletim é informar à sociedade sobre o perfil, a magnitude e a tendência do fenômeno da criminalidade violenta letal e intencional e o seu impacto na população pernambucana, foi priorizada a categoria “número de vítimas”, em detrimento da categoria “número de ocorrências”, a qual não necessariamente coincide com a anterior, vez que uma ocorrência criminal pode se referir a várias vítimas.

É importante salientar esta escolha, pois os dados que a Secretaria Nacional de Segurança Pública do Ministério da Justiça (SENASP/MJ) divulga anualmente dizem respeito ao número de ocorrências registradas (e não número de vítimas). Isto acontece porque certos Estados da União recusam-se a informar à SENASP o número de vítimas. Por conta disso, e visando não comprometer a comparabilidade dos dados, a SENASP escolhe, como critério de comparação entre Estados, o número de ocorrências criminais.

3.4 – Mapas

A criação de um mapa da criminalidade violenta foi inspirada nos critérios adotados pela Fundação João Pinheiro, que estabeleceu alguns intervalos para a classificação das taxas de crimes violentos por 100 mil habitantes. Para Pernambuco, além do mapa que apresenta o número absoluto de vítimas de CVLI acumulado no período de janeiro a dezembro de 2010, por classes de municípios, foi criado outro para ilustrar a distribuição espacial da Taxa de Criminalidade Violenta Letal e Intencional por categorias de municípios, considerando cinco intervalos:

- Taxa de CVLI = 0, quando não existir vítimas de homicídio no município;
- Mais de 0 até 15,42 por 100 mil habitantes, sendo esta a taxa de CVLI referente à RD Sertão Central, que apresentou a menor taxa dentre as RD do Estado;
- Mais de 15,42 até 39,76 por 100 mil habitantes, sendo esta a taxa de CVLI referente ao Estado como um todo;
- Mais de 39,76 até 46,26 por 100 mil habitantes, sendo esta a taxa de CVLI referente à RD Metropolitana, que apresentou a taxa mais elevada dentre as doze RD do Estado;
- Acima de 46,26 por 100 mil habitantes, quando a taxa de CVLI do município for superior à da RD Metropolitana.

3.5 – População

A seleção dos municípios com mais de 100 mil habitantes (**Tabelas 8 a 14**) foi realizada a partir das informações da Contagem Populacional de 2007 do IBGE.

3.6 – Cálculo de Projeções Mensais de População

A projeção mensal da população foi obtida a partir da taxa mensal de crescimento no período 2000 – 2007, considerando as datas de referência para os dois levantamentos:

- Censo Demográfico 2000 = 1º de agosto
- Contagem Populacional de 2007 = 1º de abril

Para o cálculo das taxas trimestrais foi utilizada a estimativa da população da metade do período de referência.

Uma vez que a Contagem Populacional de 2007 não contemplou o recenseamento em todos os municípios, a estimativa populacional por gênero utilizou bases referenciais diferentes, descritas a seguir.

- **Municípios recenseados em 2007**

Considerando que a população total dos municípios recenseados em 2007 incluiu a população estimada dos domicílios fechados e que, portanto, a soma da população recenseada por sexo é diferente da população total, a população masculina foi estimada em duas etapas:

1. Calculou-se a proporção de homens na soma de homens e mulheres, que não incluiu a população em domicílios fechados;

2. Aplicou-se a mesma proporção de homens obtida no item anterior na população recenseada total, encontrando assim a estimativa da população masculina para esses municípios;

3. As estimativas da população feminina foram obtidas da diferença entre a população recenseada total e a população masculina estimada.

- **Municípios não recenseados em 2007 (Caruaru, Jaboatão dos Guararapes, Olinda, Paulista, Petrolina, Recife)**

1. Aplicou-se a mesma proporção de homens verificada no Censo 2000 na população total estimada pelo IBGE na publicação da Contagem 2007;

2. As estimativas da população feminina foram obtidas da diferença entre a população recenseada total e a população masculina estimada.

ANEXO I**SIGLÁRIO**

Agência CONDEPE/ FIDEM – Agência Estadual de Planejamento e Pesquisas de Pernambuco

CVLI – Crime Violento Letal e Intencional

IBGE – Fundação Instituto Brasileiro de Geografia e Estatística

INFOPOL - Sistema de Informações Policiais

LCSM – Lesão Corporal Seguida de Morte

NEPS – Núcleo de Estudos e Pesquisas em Criminalidade, Violência e Políticas Públicas de Segurança

PPV – Pacto pela Vida

RD – Região de Desenvolvimento

SDS – Secretaria de Defesa Social

SENASP – Secretaria Nacional de Segurança Pública

SEPLAG – Secretaria de Planejamento e Gestão

ANEXO II

REGIÕES DE DESENVOLVIMENTO DO ESTADO DE PERNAMBUCO

Região de Desenvolvimento: Agreste Central

Municípios: Agrestina , Alagoinha , Altinho , Barra de Guabiraba , Belo Jardim , Bezerros , Bonito , Brejo da Madre de Deus , Cachoeirinha , Camocim de São Félix , Caruaru , Cupira , Gravatá , Ibirajuba , Jataúba , Lagoa dos Gatos , Panelas , Pesqueira , Poção , Riacho das Almas , Sairé , Sanharó , São Bento do Una , São Caitano , São Joaquim do Monte , Tacaimbó.

Região de Desenvolvimento: Agreste Meridional

Municípios: Águas Belas , Angelim , Bom Conselho , Brejão , Buíque , Caetés , Calçado , Canhotinho , Capoeiras , Correntes , Garanhuns , Iati , Itaíba , Jucati , Jupi , Jurema , Lagoa do Ouro , Lajedo , Palmeirina , Paranatama , Pedra , Saloá , São João , Terezinha , Tupanatinga , Venturosa.

Região de Desenvolvimento: Agreste Setentrional

Municípios: Bom Jardim , Casinhas , Cumarú , Feira Nova , Frei Miguelinho , João Alfredo , Limoeiro , Machados , Orobó , Passira , Salgadinho , Santa Cruz do Capibaribe , Santa Maria do Cambucá , São Vicente Ferrer , Surubim , Taquaritinga do Norte , Toritama , Vertente do Lério , Vertentes.

Região de Desenvolvimento: Mata Norte

Municípios: Aliança , Buenos Aires , Camutanga , Carpina , Chã de Alegria , Condado , Ferreiros , Glória do Goitá , Goiana , Itambé , Itaquitanga , Lagoa do Carro , Lagoa de Itaenga , Macaparana , Nazaré da Mata , Paudalho , Timbaúba , Tracunhaém , Vicência.

Região de Desenvolvimento: Mata Sul

Municípios: Água Preta , Amaraji , Barreiros , Belém de Maria , Catende , Chã Grande , Cortês , Escada , Gameleira , Jaqueira , Joaquim Nabuco , Maraiá , Palmares , Pombos , Primavera , Quipapá , Ribeirão , Rio Formoso , São Benedito do Sul , Sirinhaém , São José da Coroa Grande , Tamandaré , Vitória de Santo Antão , Xexéu.

Região de Desenvolvimento: Metropolitana

Municípios: Abreu e Lima , Araçoiaba , Cabo de Santo Agostinho , Camaragibe , Fernando de Noronha , Igarassu , Ipojuca , Itamaracá , Itapissuma , Jaboatão dos Guararapes , Moreno , Olinda , Paulista , Recife , São Lourenço da Mata.

Região de Desenvolvimento: Sertão do Araripe

Municípios: Araripina , Bodocó , Exu , Granito , Ipubi , Moreilândia , Ouricuri , Santa Cruz , Santa Filomena , Trindade.

Região de Desenvolvimento:

Sertão Central

Municípios:

Cedro , Mirandiba , Parnamirim , Salgueiro , São José do Belmonte , Serrita , Terra Nova , Verdejante.

Região de Desenvolvimento:

Sertão de Itaparica

Municípios:

Belém do São Francisco , Carnaubeira da Penha , Floresta , Itacuruba , Jatobá , Petrolândia , Tacaratu.

Região de Desenvolvimento:

Sertão do São Francisco

Municípios:

Afrânio , Cabrobó , Dormentes , Lagoa Grande , Orocó , Petrolina , Santa Maria da Boa Vista.

Região de Desenvolvimento:

Sertão do Moxotó

Municípios:

Arcoverde , Betânia , Custódia , Ibimirim , Inajá , Manari , Sertânia.

Região de Desenvolvimento:

Sertão do Pajeú

Municípios:

Afogados da Ingazeira , Brejinho , Calumbi , Carnaíba , Flores , Igaraci , Ingazeira , Itapetim , Quixaba , Santa Cruz da Baixa Verde , Santa Terezinha , São José do Egito , Serra Talhada , Solidão , Tabira , Triunfo , Tuparetama.

ANEXO III – DEMONSTRATIVO DOS DADOS DOS MAPAS

Nº DE VÍTIMAS DE CRIME VIOLENTO LETAL E INTENCIONAL POR MUNICÍPIO DE PERNAMBUCO - Janeiro a Dezembro 2010







Município	Vítimas de CVLI	Município	Vítimas de CVLI
Brejinho	0	Casinhas	4
Fernando de Noronha	0	Flores	4
Ingazeira	0	Iati	4
Machados	0	Ibirajuba	4
Quixaba	0	Inajá	4
Salgadinho	0	Jaqueira	4
Solidão	0	Jataúba	4
Terra Nova	0	Jatobá	4
Afrânio	1	Lagoa do Carro	4
Brejão	1	Lagoa dos Gatos	4
Calçado	1	Lagoa Grande	4
Camutanga	1	Mirandiba	4
Cortês	1	Poção	4
Dormentes	1	Sairé	4
Ferreiros	1	Sanharó	4
Itacuruba	1	São Benedito do Sul	4
Itapetim	1	Tacaratu	4
Lagoa do Ouro	1	Água Preta	5
Riacho das Almas	1	Cumaru	5
Serrita	1	Jucati	5
Tacaimbó	1	Jurema	5
Triunfo	1	Manari	5
Verdejante	1	Salgueiro	5
Vertente do Lério	1	Saloá	5
Barra de Guabiraba	2	Santa Filomena	5
Calumbi	2	Buenos Aires	6
Camocim de São Félix	2	Cupira	6
Capoeiras	2	Gameleira	6
Cedro	2	Maraial	6
Granito	2	Orobó	6
Iguaraci	2	Orocó	6
Paranatama	2	Parnamirim	6
Santa Terezinha	2	São Caitano	6
São Vicente Ferrer	2	Tupanatinga	6
Tracunhaém	2	Belém de São Francisco	7
Tuparetama	2	Cachoeirinha	7
Altinho	3	Carnaubeira da Penha	7
Betânia	3	Chã Grande	7
Carnaíba	3	Feira Nova	7
Chã de Alegria	3	Itaíba	7
Frei Miguelinho	3	Joaquim Nabuco	7
Ipubi	3	Passira	7
Moreilândia	3	São João	7
Palmeirina	3	São José do Belmonte	7
Terezinha	3	Xexéu	7
Venturosa	3	Belém de Maria	8
Algoíinha	4	Bom Jardim	8
Angelim	4	Cabrobó	8
Bodocó	4	Caetés	8

Município	Vítimas de CVLI	Município	Vítimas de CVLI
Condado	8	Sirinhaém	15
Macaparana	8	Surubim	15
Santa Cruz	8	Taquaritinga do Norte	15
Santa Cruz da Baixa Verde	8	Ouricuri	16
Santa Maria do Cambucá	8	Paudalho	16
São Joaquim do Monte	8	Quipapá	16
São José do Egito	8	Belo Jardim	17
Vicência	8	Buíque	17
Aliança	9	João Alfredo	17
Bom Conselho	9	Timbaúba	17
Canhotinho	9	Ilha de Itamaracá	18
Correntes	9	Bonito	19
Exu	9	Floresta	19
Pedra	9	Lajedo	19
São Bento do Una	9	Bezerros	20
Tamandaré	9	Gravatá	20
Araçoiaba	10	Limoeiro	20
Itaquitinga	10	Brejo da Madre de Deus	22
Jupi	10	Escada	22
Pombos	10	Palmares	22
Santa Maria da Boa Vista	10	Moreno	23
Tabira	10	Carpina	24
Vertentes	10	Arcoverde	30
Catende	11	Itapissuma	30
Custódia	11	São Lourenço da Mata	30
Nazaré da Mata	11	Serra Talhada	30
Petrolândia	11	Toritama	32
Rio Formoso	11	Ipojuca	37
São José da Coroa Grande	11	Goiana	43
Águas Belas	12	Pesqueira	43
Glória do Goitá	12	Santa Cruz do Capibaribe	45
Primavera	12	Garanhuns	49
Sertânia	12	Camargibe	51
Trindade	12	Igarassu	51
Agrestina	13	Abreu e Lima	54
Amaraji	13	Vitória de Santo Antão	71
Barreiros	13	Petrolina	78
Ibimirim	13	Paulista	118
Itambé	13	Caruaru	125
Lagoa do Itaenga	13	Cabo de Santo Agostinho	135
Panelas	13	Olinda	200
Afogados da Ingazeira	14	Jaboatão dos Guararapes	338
Ribeirão	14	Recife	677
Araripina	15	Pernambuco	3.495

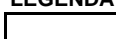
Fonte: SDS - Infopol.

Elaboração: Agência CONDEPE/FIDEM.

LEGENDA (Nº de Vítimas de CVLI)

	Municípios com 0 vítimas
	Municípios com 1 a 12 vítimas
	Municípios com 13 a 48 vítimas
	Municípios com 49 a 180 vítimas
	Municípios com 181 a 360 vítimas
	Municípios com mais de 360 vítimas

TAXA DE CRIMINALIDADE VIOLENTA LETAL E INTENCIONAL POR MUNICÍPIO DE PERNAMBUCO - Janeiro a Dezembro 2010

Município	Taxa de CVLI ⁽¹⁾	Município	Taxa de CVLI ⁽¹⁾
Brejinho	0	Sanharó	21,57
Fernando de Noronha	0	Gameleira	21,84
Ingazeira	0	Iati	22,53
Machados	0	Itacuruba	23,13
Quixaba	0	Tuparetama	23,51
Salgadinho	0	Belo Jardim	23,58
Solidão	0	Ouricuri	24,11
Terra Nova	0	Santa Maria da Boa Vista	24,38
Serrita	5,43	Lagoa dos Gatos	25,15
Riacho das Almas	5,46	Chã de Alegria	25,20
Afrânio	5,80	Calumbi	25,54
Dormentes	6,17	Passira	25,61
Triunfo	6,55	Betânia	25,71
Itapetim	7,45	São José do Egito	25,83
Lagoa do Ouro	8,33	Itaíba	26,21
Tacaimbó	8,54	Petrolina	26,30
Calçado	8,96	Lagoa do Carro	26,59
Ferreiros	8,98	Cabrobó	26,72
Cortês	8,98	Aliança	26,78
Salgueiro	9,27	Jataúba	26,86
Verdejante	10,06	Surubim	26,89
Capoeiras	10,40	Manari	26,91
Brejão	10,47	Algoínea	27,03
Ipubi	11,06	Gravatá	27,11
Bodocó	11,69	Cupira	27,31
São Vicente Ferrer	11,84	Casinhas	27,61
Camocim de São Félix	12,35	Inajá	27,74
Camutanga	12,56	Orobó	28,26
Altinho	13,88	Jatobá	28,32
Vertente do Lério	14,20	Sairé	29,12
Barra de Guabiraba	14,65	Granito	29,23
Tracunhaém	15,50	Moreilândia	29,70
Carnaíba	16,07	Mirandiba	29,86
Paranatama	16,16	Vicência	29,99
Iguaraci	16,56	Barreiros	30,18
Água Preta	16,67	Exu	30,30
São Caitano	16,93	São Lourenço da Mata	30,68
Flores	17,75	Águas Belas	31,03
Tacaratu	17,79	Caetés	31,05
Venturosa	17,94	Parnamirim	31,29
Lagoa Grande	18,04	Catende	31,77
São Bento do Una	18,68	Buíque	32,07
Cedro	18,88	São João	32,32
Araripina	19,13	Jaqueira	32,45
Bom Jardim	19,98	Jurema	32,71
Bom Conselho	20,43	Custódia	33,05
Santa Terezinha	20,44	Tupanatinga	33,23
Frei Miguelinho	20,50	Saloá	33,25
São José do Belmonte	21,07	Condado	33,43

Município	Taxa de CVLI ⁽¹⁾	Município	Taxa de CVLI ⁽¹⁾
Belém de São Francisco	33,80	Trindade	46,01
Sertânia	33,98	Pombos	47,40
Petrolândia	34,02	Jaboatão dos Guararapes	47,57
Santa Filomena	34,15	Bonito	47,75
Macaparana	34,23	Xexéu	48,14
Timbaúba	34,63	Tamandaré	48,47
Paudalho	34,71	Ipojuca	48,67
Bezerros	35,54	Olinda	49,57
Paulista	35,55	Igarassu	51,05
Feira Nova	35,93	Maraial	51,66
Poção	35,99	Rio Formoso	52,00
Escada	36,00	Ibirajuba	52,65
Limoeiro	36,24	Panelas	53,14
Carpina	36,27	Brejo da Madre de Deus	53,19
Camaragibe	36,35	Santa Cruz	53,40
Itambé	37,22	Santa Cruz do Capibaribe	54,83
Ribeirão	37,33	Vertentes	55,16
Tabira	37,39	Lajedo	56,02
São Joaquim do Monte	37,40	Correntes	56,27
Palmeirina	37,42	Carnaubeira da Penha	56,58
Canhotinho	37,68	Abreu e Lima	57,57
Nazaré da Mata	37,70	Vitória de Santo Antão	57,70
Serra Talhada	38,02	Araçoiaba	57,95
Garanhuns	38,08	João Alfredo	58,16
Palmares	38,55	São José da Coroa Grande	58,34
Angelim	39,12	Agrestina	58,60
Cumaru	39,26	Goiana	59,64
Sirinhaém	39,29	Santa Maria do Cambucá	63,21
Cachoeirinha	39,75	Quipapá	63,33
Afogados da Ingazeira	40,45	Lagoa do Itaenga	65,34
Caruaru	40,57	Amaraji	66,30
Chã Grande	40,78	Itaquitinga	66,66
Orocó	41,42	Santa Cruz da Baixa Verde	66,80
Moreno	42,05	Taquaritinga do Norte	67,20
São Benedito do Sul	42,23	Pesqueira	68,06
Recife	42,56	Floresta	68,75
Joaquim Nabuco	43,87	Jupi	69,88
Glória do Goitá	43,92	Cabo de Santo Agostinho	80,20
Buenos Aires	44,59	Belém de Maria	86,90
Pedra	44,83	Toritama	91,76
Arcoverde	45,10	Ilha de Itamaracá	97,43
Ibimirim	45,12	Primavera	99,66
Terezinha	45,50	Itapissuma	123,37
Jucati	45,80	Pernambuco	39,76

Fonte: SDS - Infopol.

Elaboração: Agência CONDEPE/FIDEM.

(1) Em 100 mil habitantes.

LEGENDA (Taxa de CVLI por 100.000 hab.)

	Municípios com Taxa de CVLI =0
	Municípios com mais de 0 a 15,42 (RD c/ menor Taxa de CVLI - Sertão Central)
	Municípios com mais de 15,42 a 39,76 (Taxa de CVLI do Estado)
	Municípios com mais de 39,76 a 46,26 (RD c/ maior Taxa de CVLI - Metropolitana)
	Municípios com Taxa de CVLI acima de 46,26